

令和元年度市場流通推計調査報告書

(令和元年12月実施)

東京都中央卸売市場

目 次

凡例	1	4. 搬出地域	
調査票	2	地域別搬出量表	
多摩地区のブロック分け	4	総括表	49
図 表		(1) 水産物部	52
市場別・地域別搬出量	5	(2) 青果部	54
図1 地域別搬出状況の時系列変化	6	① 野菜	57
図2 水産物部搬出状況(全市場・市場別)	8	② 果実	60
図3 青果部搬出状況(全市場・市場別)	12	(3) 畜産物部	63
図4 畜産物部搬出状況	22	① 牛	64
図5 花き部(切花)搬出状況(全市場・市場別)	23	② 豚	65
図6 花き部(鉢物)搬出状況(全市場・市場別)	29	(4) 切花	66
統計表		(5) 鉢物	69
1. 総括		5. 搬出先業態	
(1) 調査回別・地域別搬出量	35	(1) 市場別・業態別搬出量・台(人)数	72
(2) 部類別・市場別・地域別搬出量及び搬出台・人数	37	地域別・業態別搬出量・台(人)数表	
(3) 市場別・種別・地域別搬出量	38	(1) 水産物部	74
2. 時間帯		(2) 青果部	90
(1) 市場別・時間帯別搬出量	39	(3) 畜産物部	130
(2) 市場別・時間帯別搬出台・人数	41	(4) 切花	134
3. 搬出手段		(5) 鉢物	158
(1) 市場別・搬出手段別搬出量	43	6. 業態別保冷機能の有無	
(2) 市場別・搬出手段別搬出台・人数	45	業態別・車種別保冷機能の有無	
(3) 市場別・車種別保冷機能の有無	47	(1) 水産物部	182
		(2) 青果部	184
		(3) 畜産物部	189
		(4) 切花	190
		(5) 鉢物	193

凡 例

本調査は、東京都中央卸売市場から搬出される生鮮食料品等が、どの地域にどのように届けられるか等の流通実態を把握する為のものであり、今後の市場運営のための基礎資料として、概ね5年ごとに実施しております。

1. 調査対象

調査実施日に各市場から搬出する市場関係者（水産物部・青果部・畜産物部及び花き部）

2. 調査事項

- (1) 搬出物品の種類
- (2) 搬出地域
- (3) 搬出数量
- (4) 搬出先業態
- (5) 搬出手段
- (6) 保冷機能の有無（上記搬出手段のうち、四輪自動車のもの）
- (7) 搬出時間帯

3. 調査日時

令和元年12月2日（水産物部・青果部及び畜産物部）
令和元年12月2日及び12月3日（花き部）

4. 調査方法

(1) 調査対象

卸売業者・仲卸業者・売買参加者・買出人及び市場関係者等の搬出者。

ただし、関連事業者については、各市場における取扱物品と必ずしも突合しないため、本調査に含めないという観点から対象外とした。

(2) 調査方法

卸売業者及び関係団体等を通じて、搬出者にあらかじめ調査票を配布し、記入を依頼した。回答した調査票は、関係団体等を通じて回収した。

各市場水産物部及び花き部においては、上記に加えて調査当日に駐車場及びせ

り場等においても調査票の回収を行うとともに、調査員による聞き取りも実施した。

5. 図表・統計表を見るにあたっての参考と注意

(1) 調査結果の搬出量について

搬出結果の搬出量は、調査当日の販売結果の数量を基にした推計値であり、実際の搬出量とは必ずしも一致しない。また、推計値は単位未満を四捨五入しているため、合計数値と項目の合計数値は一致しない場合がある。

(2) 調査項目について

ア 搬出品目の種別

水産物・野菜・果実・牛・豚・切花及び鉢物とし、東京都卸売市場条例施行規則で定める「その他の食料品」は、水産物・野菜及び牛に含まれている。花きのうち、切葉・切枝は切花に含まれている。

イ 搬出地区

23区・多摩地区・都外の3項目に大きく分け、さらに23区は区ごと、多摩地区は8地区に分け、都外は都道府県ごとに分けている。なお、東京都島しょ部は多摩地区に含めた。

(3) その他

ア 各表の比率は単位未満を四捨五入しているため、合計数値と項目の合計数値は一致しない場合がある。

イ 各図表によっては、不明分のデータを除外して作成しているものがあるため、各図表間で搬出推計値合計が一致しない場合がある。

ウ 1台で複数の品目や地域等を選択している回答については、主な品目・地域で1台と計上し、それ以外では0台とする処理を行っている。

そのため、搬出量が記載されているが搬出台数が0台の場合がある。

エ 統計表等に用いた記号は次のとおりである。

① 「-」は該当数値がないもの及び分母が0のため計算できないものを示す。

② 「0」、「0.0」は四捨五入による単位未満を示す。

水産

令和元年度市場流通推計調査票

No.

令和元年12月2日
東京都中央卸売市場

搬出する手段ごとに調査票を記入して下さい。

(例:車2台で搬出している場合は、それぞれ調査票の記入をお願いいたします。)

1. 本日、あなたが市場から搬出した水産物について、以下の空欄に記入してください。
※搬出先が5か所を超える場合は、別の調査票にご記載ください。(その際は、問2~4の記載は不要です。)

	業態 (下記「a.業態」より1つ選択)	地域(区市町村・道府県) (下記「b.地域」より1つ選択または記入)	量 (キログラム)				kg
1							kg
2							kg
3							kg
4							kg
5							kg

a. 業態 自社の荷捌き場で荷捌きする場合は、荷捌き後の納入先を選んでください。

ア 魚の専門小売店(ひきょうりを含む)	ケ 問屋・納入業者
イ 食料品等中心店(食料品等を中心に販売する小売店)	コ 輸出または輸出関連事業者(業態問わず)
ウ 食料品スーパー(食料品専門のセルフサービス店)	サ 都内の中央卸売市場
エ 総合スーパー(衣食住を扱うセルフサービス店)	シ 都内の地方卸売市場
オ 百貨店(衣食住を扱う対面販売店)	ス 都外の中央卸売市場
カ コンビニエンスストア	セ 都外の地方卸売市場
キ 業務用(外食・中食・給食・ホテル・冠婚葬祭業者等)	ソ その他(市場近隣の倉庫を含む)
ク 食品製造業者	

b. 地域

1 千代田区	9 品川区	17 北区	24 青梅・福生・羽村・あきる野市・多摩町村部	32 島しょ部	36 茨城県
2 中央区	10 目黒区	18 荒川区	25 八王子・日野市	33 埼玉県	37 群馬県
3 港区	11 大田区	19 板橋区	26 町田・多摩・稲城市	34 神奈川県	38 栃木県
4 新宿区	12 世田谷区	20 練馬区	27 立川・昭島市	35 千葉県	39 山梨県
5 文京区	13 渋谷区	21 足立区	28 国分寺・国立市	40 その他道府県	
6 台東区	14 中野区	22 葛飾区	29 東大和・武蔵村山市	⇒道府県名を記入	
7 墨田区	15 杉並区	23 江戸川区	30 武蔵野・三鷹・府中・調布・小金井・狛江市	41 国外	
8 江東区	16 豊島区		31 小平・東村山・西東京・清瀬・東久留米市	⇒国名を記入	

2. 本日、あなたが水産物を搬出する手段に、1つ○をつけてください。

- | | |
|-----------------------|------------------------|
| 1. 軽自動車(貨物用) | 7. 大型トラック(積載量6~10トン未満) |
| 2. ライトバン・ワゴン車 | 8. 大型トラック(積載量10トン以上) |
| 3. 乗用車 | 9. オートバイ・自転車・小型特殊車 |
| 4. 積載量2トン未満の小型トラック | 10. 鉄道・地下鉄・バス |
| 5. 小型トラック(積載量2~4トン未満) | 11. 徒歩 |
| 6. 中型トラック(積載量4~6トン未満) | |

3. 上記2の車両の冷凍・冷蔵・保冷機能の有・無に○をつけてください。
(有・無)

4. 本日、あなたが水産物を搬出する時間帯に、1つ○をつけてください。

午前11時台以前	2時台	3時台	4時台	5時台	6時台
7時台	8時台	9時台	10時台	11時台	午後

調査票につきましては、市場内におります調査員もしくは所属団体にお渡しください。

御協力ありがとうございました！ 東京都

青果

令和元年度市場流通推計調査票

No.

令和元年12月2日
東京都中央卸売市場

搬出する手段ごとに調査票を記入して下さい。

(例:車2台で搬出している場合は、それぞれ調査票の記入をお願いいたします。)

1. 本日、あなたが市場から搬出した青果物について、以下の空欄に記入してください。
※搬出先が5か所を超える場合は、別の調査票にご記載ください。(その際は、問2~4の記載は不要です。)

	業態 (下記「a.業態」より1つ選択)	地域(区市町村・道府県) (下記「b.地域」より1つ選択または記入)	量(キログラム)				kg
			野菜(漬物・鳥卵含む)		果物		
1							kg
2							kg
3							kg
4							kg
5							kg

a. 業態 自社の荷捌き場で荷捌きする場合は、荷捌き後の納入先を選んでください。

ア 野菜・果実の専門小売店(ひきょうりを含む)	ケ 問屋・納入業者
イ 食料品等中心店(食料品等を中心に販売する小売店)	コ 輸出または輸出関連事業者(業態問わず)
ウ 食料品スーパー(食料品専門のセルフサービス店)	サ 都内の中央卸売市場
エ 総合スーパー(衣食住を扱うセルフサービス店)	シ 都内の地方卸売市場
オ 百貨店(衣食住を扱う対面販売店)	ス 都外の中央卸売市場
カ コンビニエンスストア	セ 都外の地方卸売市場
キ 業務用(外食・中食・給食・ホテル・冠婚葬祭業者等)	ソ その他(市場近隣の倉庫を含む)
ク 食品製造業者	

b. 地域

1 千代田区	9 品川区	17 北区	24 青梅・福生・羽村・あきる野市・多摩町村部	32 島しょ部	36 茨城県
2 中央区	10 目黒区	18 荒川区	25 八王子・日野市	33 埼玉県	37 群馬県
3 港区	11 大田区	19 板橋区	26 町田・多摩・稲城市	34 神奈川県	38 栃木県
4 新宿区	12 世田谷区	20 練馬区	27 立川・昭島市	35 千葉県	39 山梨県
5 文京区	13 渋谷区	21 足立区	28 国分寺・国立市	40 その他道府県	
6 台東区	14 中野区	22 葛飾区	29 東大和・武蔵村山市	⇒道府県名を記入	
7 墨田区	15 杉並区	23 江戸川区	30 武蔵野・三鷹・府中・調布・小金井・狛江市	41 国外	
8 江東区	16 豊島区		31 小平・東村山・西東京・清瀬・東久留米市	⇒国名を記入	

2. 本日、あなたが青果物を搬出する手段に、1つ○をつけてください。

- | | |
|-----------------------|------------------------|
| 1. 軽自動車(貨物用) | 7. 大型トラック(積載量6~10トン未満) |
| 2. ライトバン・ワゴン車 | 8. 大型トラック(積載量10トン以上) |
| 3. 乗用車 | 9. オートバイ・自転車・小型特殊車 |
| 4. 積載量2トン未満の小型トラック | 10. 鉄道・地下鉄・バス |
| 5. 小型トラック(積載量2~4トン未満) | 11. 徒歩 |
| 6. 中型トラック(積載量4~6トン未満) | |

3. 上記2の車両の冷凍・冷蔵・保冷機能の有・無に○をつけてください。
(有・無)

4. 本日、あなたが青果物を搬出する時間帯に、1つ○をつけてください。

午前11時台以前	2時台	3時台	4時台	5時台	6時台
7時台	8時台	9時台	10時台	11時台	午後

調査票につきましては、市場内におります調査員(豊洲・大田のみ)もしくは所属団体にお渡しください。

御協力ありがとうございました！ 東京都

食肉

令和元年度市場流通推計調査票

No.

令和元年12月2日
東京都中央卸売市場

搬出する手段ごとに調査票を記入して下さい。

(例:車2台で搬出している場合は、それぞれ調査票の記入をお願いいたします。)

1. 本日、あなたが市場から搬出した畜産物について、以下の空欄に記入してください。
※搬出先が5か所を超える場合は、別の調査票にご記載ください。(その際は、問2~4の記載は不要です。)

	業態 (下記「a.業態」より1つ選択)	地域(区市町村・道府県) (下記「b.地域」より1つ選択または記入)	量(キログラム)	
			牛肉	豚肉
1			kg	kg
2			kg	kg
3			kg	kg
4			kg	kg
5			kg	kg

a. 業態 自社の荷捌き場で荷捌きする場合は、荷捌き後の納入先を選んでください。

ア 肉の専門小売店(ひきうりを含む)	ケ 問屋・納入業者(自社の加工場を含む)
イ 食料品等中心店(食料品等を中心に販売する小売店)	コ 輸出または輸出関連事業者(業態問わず)
ウ 食料品スーパー(食料品専門のセルフサービス店)	サ 都内の中央卸売市場
エ 総合スーパー(衣食住を扱うセルフサービス店)	シ 都内の地方卸売市場
オ 百貨店(衣食住を扱う対面販売店)	ス 都外の中央卸売市場
カ コンビニエンスストア	セ 都外の地方卸売市場
キ 業務用(外食・中食・給食・ホテル・冠婚葬祭業者等)	ソ その他(市場近隣の倉庫を含む)
ク 食品製造業者	

b. 地域

1 千代田区	9 品川区	17 北区	24 青梅・福生・羽村・あきる野市・多摩町村部	32 島しょ部	36 茨城県
2 中央区	10 目黒区	18 荒川区	25 八王子・日野市	33 埼玉県	37 群馬県
3 港区	11 大田区	19 板橋区	26 町田・多摩・稲城市	34 神奈川県	38 栃木県
4 新宿区	12 世田谷区	20 練馬区	27 立川・昭島市	35 千葉県	39 山梨県
5 文京区	13 渋谷区	21 足立区	28 国分寺・国立市	40 その他道府県	
6 台東区	14 中野区	22 葛飾区	29 東大和・武蔵村山市	⇒道府県名を記入	
7 墨田区	15 杉並区	23 江戸川区	30 武蔵野・三鷹・府中・調布・小金井・狛江市	41 国外	
8 江東区	16 豊島区		31 小平・東村山・西東京・清瀬・東久留米市	⇒国名を記入	

2. 本日、あなたが畜産物を搬出する手段に、1つ○をつけてください。
- | | |
|-----------------------|------------------------|
| 1. 軽自動車(貨物用) | 7. 大型トラック(積載量6~10トン未満) |
| 2. ライトバン・ワゴン車 | 8. 大型トラック(積載量10トン以上) |
| 3. 乗用車 | 9. オートバイ・自転車・小型特殊車 |
| 4. 積載量2トン未満の小型トラック | 10. 鉄道・地下鉄・バス |
| 5. 小型トラック(積載量2~4トン未満) | 11. 徒歩 |
| 6. 中型トラック(積載量4~6トン未満) | |

3. 上記2の車両の冷凍・冷蔵・保冷機能の有・無に○をつけてください。
(有・無)

4. 本日、あなたが畜産物を搬出する時間帯に、1つ○をつけてください。
- | | | | | | |
|---------|-----|-----|------|------|-----|
| 午前1時台以前 | 2時台 | 3時台 | 4時台 | 5時台 | 6時台 |
| 7時台 | 8時台 | 9時台 | 10時台 | 11時台 | 午後 |

調査票につきましては、所属団体にお渡しください。

御協力ありがとうございました！ 東京都

花き

令和元年度市場流通推計調査票

No.

令和元年12月2日
東京都中央卸売市場

搬出する手段ごとに調査票を記入して下さい。

(例:車2台で搬出している場合は、それぞれ調査票の記入をお願いいたします。)

1. 本日、あなたが市場から搬出した花きについて、以下の空欄に記入してください。
※搬出先が5か所を超える場合は、別の調査票にご記載ください。(その際は、問2~4の記載は不要です。)

	業態(下記「a.業態」より1つ選択)	地域(区市町村・道府県) (下記「b.地域」より1つ選択または記入)	量(切花:箱、鉢物:鉢)	
			切花	鉢物
1			箱	鉢
2			箱	鉢
3			箱	鉢
4			箱	鉢
5			箱	鉢

a. 業態 自社の荷捌き場で荷捌きする場合は、荷捌き後の納入先を選んでください。

ア 花の専門小売店	ケ 問屋・納入業者
イ 食料品等中心店(食料品等を中心に販売する小売店)	コ 輸出または輸出関連事業者(業態問わず)
ウ 食料品スーパー(食料品専門のセルフサービス店)	サ 都内の中央卸売市場
エ 総合スーパー(衣食住を扱うセルフサービス店)	シ 都内の地方卸売市場
オ 百貨店(衣食住を扱う対面販売店)	ス 都外の中央卸売市場
カ コンビニエンスストア	セ 都外の地方卸売市場
キ 業務用(外食・中食・給食・ホテル・冠婚葬祭業者等)	ソ その他(市場近隣の倉庫を含む)
ク 花東加工業者	

b. 地域

1 千代田区	9 品川区	17 北区	24 青梅・福生・羽村・あきる野市・多摩町村部	32 島しょ部	36 茨城県
2 中央区	10 目黒区	18 荒川区	25 八王子・日野市	33 埼玉県	37 群馬県
3 港区	11 大田区	19 板橋区	26 町田・多摩・稲城市	34 神奈川県	38 栃木県
4 新宿区	12 世田谷区	20 練馬区	27 立川・昭島市	35 千葉県	39 山梨県
5 文京区	13 渋谷区	21 足立区	28 国分寺・国立市	40 その他道府県	
6 台東区	14 中野区	22 葛飾区	29 東大和・武蔵村山市	⇒道府県名を記入	
7 墨田区	15 杉並区	23 江戸川区	30 武蔵野・三鷹・府中・調布・小金井・狛江市	41 国外	
8 江東区	16 豊島区		31 小平・東村山・西東京・清瀬・東久留米市	⇒国名を記入	

2. 本日、あなたが花きを搬出する手段に、1つ○をつけてください。
- | | |
|-----------------------|------------------------|
| 1. 軽自動車(貨物用) | 7. 大型トラック(積載量6~10トン未満) |
| 2. ライトバン・ワゴン車 | 8. 大型トラック(積載量10トン以上) |
| 3. 乗用車 | 9. オートバイ・自転車・小型特殊車 |
| 4. 積載量2トン未満の小型トラック | 10. 鉄道・地下鉄・バス |
| 5. 小型トラック(積載量2~4トン未満) | 11. 徒歩 |
| 6. 中型トラック(積載量4~6トン未満) | |

3. 上記2の車両の冷凍・冷蔵・保冷機能の有・無に○をつけてください。
(有・無)

4. 本日、あなたが花きを搬出する時間帯に、1つ○をつけてください。
- | | | | | | |
|---------|-----|-----|------|------|-----|
| 午前1時台以前 | 2時台 | 3時台 | 4時台 | 5時台 | 6時台 |
| 7時台 | 8時台 | 9時台 | 10時台 | 11時台 | 午後 |

調査票につきましては、市場内の調査員、卸売業者もしくは所属団体にお渡しください。

御協力ありがとうございました！ 東京都

多摩地区ブロック分け



	地域名	該当する市町村
1	西多摩地域	青梅市・福生市・羽村市・あきる野市・瑞穂町・日の出町 ・檜原村・奥多摩町
2	南多摩Ⅰ地域	八王子市・日野市
3	南多摩Ⅱ地域	町田市・多摩市・稲城市
4	北多摩西部Ⅰ地域	立川市・昭島市
5	北多摩西部Ⅱ地域	国分寺市・国立市
6	北多摩西部Ⅲ地域	東大和市・武蔵村山市
7	北多摩南部地域	武蔵野市・三鷹市・府中市・調布市・小金井市・狛江市
8	北多摩北部地域	小平市・東村山市・西東京市・清瀬市・東久留米市

市場別・地域別搬出量

(単位: %)

		都 内						都外		
		23区			多摩地区			今回	前回	前々回
		今回	前回	前々回	今回	前回	前々回			
水産物	豊洲市場	45.7	45.6	34.5	7.2	10.2	6.2	46.1	42.1	58.0
	大田市場	83.7	37.0	40.4	1.5	15.7	17.1	14.8	44.0	42.4
	足立市場	48.2	58.1	33.3	0.7	4.2	3.7	51.0	37.4	62.7
	計(水産物)	46.3	46.0	34.6	6.9	10.1	6.3	45.9	42.0	57.9
青果	豊洲市場	47.5	53.3	52.6	5.4	1.1	4.4	44.4	39.0	41.0
	大田市場	43.8	38.1	38.4	6.2	9.3	7.1	45.7	52.2	53.3
	豊島市場	43.1	65.7	51.2	0.3	2.8	1.0	56.1	31.1	47.4
	淀橋市場	52.7	55.4	46.6	8.3	11.8	7.0	31.6	32.7	46.0
	板橋市場	50.6	49.0	41.3	3.2	2.3	7.8	45.9	48.7	50.8
	世田谷市場	43.6	49.7	45.5	7.1	11.9	10.5	49.3	29.8	43.9
	北足立市場	42.1	40.6	54.1	5.1	1.5	2.6	51.5	57.8	38.8
	多摩ニュータウン市場	2.3	3.9	1.9	41.1	34.3	55.3	56.7	61.7	41.6
	葛西市場	70.9	56.8	64.8	0.0	9.3	0.8	25.7	33.9	33.7
計(青果物)	46.5	45.3	45.2	5.9	7.3	6.0	44.0	46.1	47.4	
畜産物	食肉市場	57.7	33.1	42.5	5.8	1.4	0.5	35.0	65.5	55.3
	計(畜産物)	57.7	33.1	42.5	5.8	1.4	0.5	35.0	65.5	55.3
切花	大田市場	20.8	26.1	23.9	5.9	3.2	4.5	71.4	70.4	69.7
	板橋市場	45.8	43.3	47.3	7.9	12.1	7.7	46.2	44.6	44.9
	北足立市場	65.6	55.7	35.1	0.9	1.8	-	33.5	42.5	64.9
	葛西市場	37.4	56.7	37.3	2.7	-	0.2	59.7	43.3	60.1
	世田谷市場	57.3	37.5	42.6	9.3	28.4	15.9	33.3	14.5	39.8
	計(切花)	31.6	34.6	31.4	5.6	5.8	5.3	61.5	57.9	61.8
鉢物	大田市場	32.2	9.7	16.5	2.2	0.3	3.5	65.5	89.6	78.3
	板橋市場	40.0	63.0	53.3	4.6	5.3	4.7	55.4	31.7	42.0
	北足立市場	40.3	24.3	25.1	0.6	-	-	58.4	75.6	74.2
	葛西市場	39.0	50.1	22.8	0.5	4.3	0.0	60.5	45.5	76.9
	世田谷市場	41.2	27.5	25.4	19.1	16.9	15.8	39.2	55.3	58.7
	計(鉢物)	36.5	22.6	21.9	6.3	4.9	5.7	57.0	72.2	71.4

図1 地域別搬出状況の時系列変化

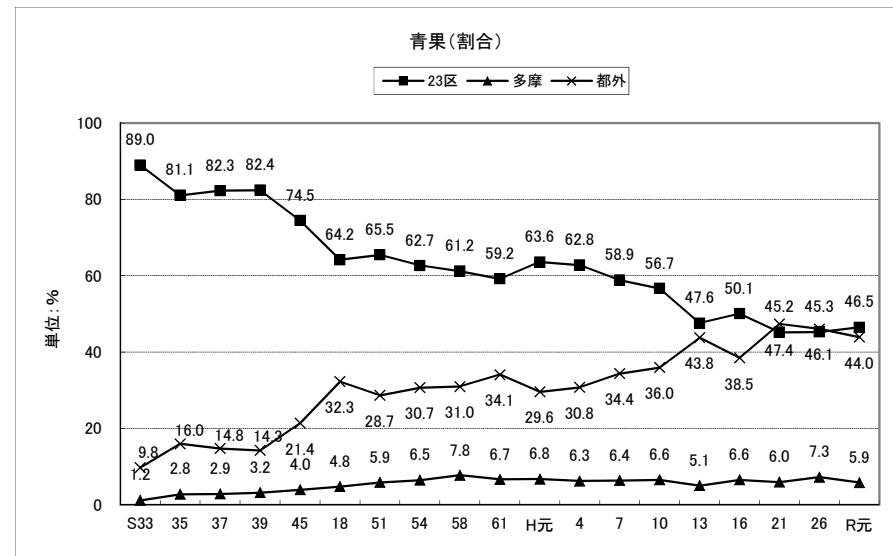
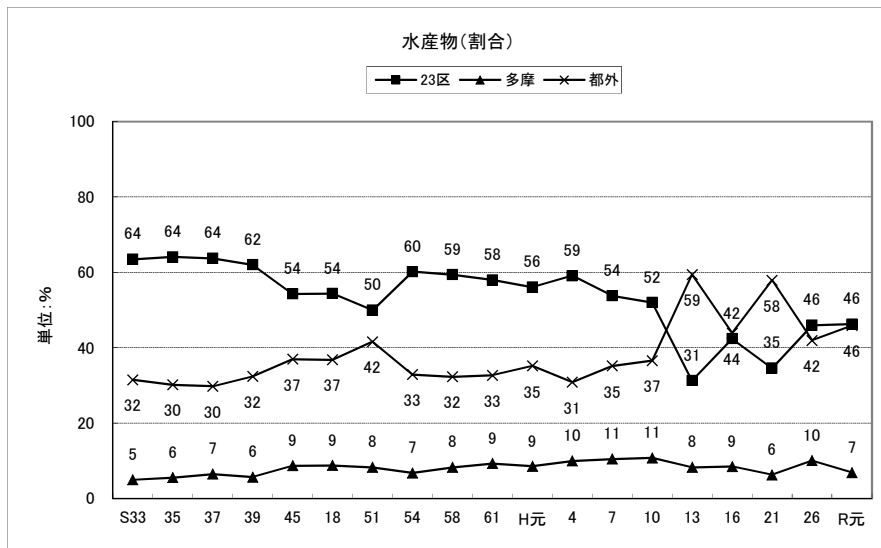
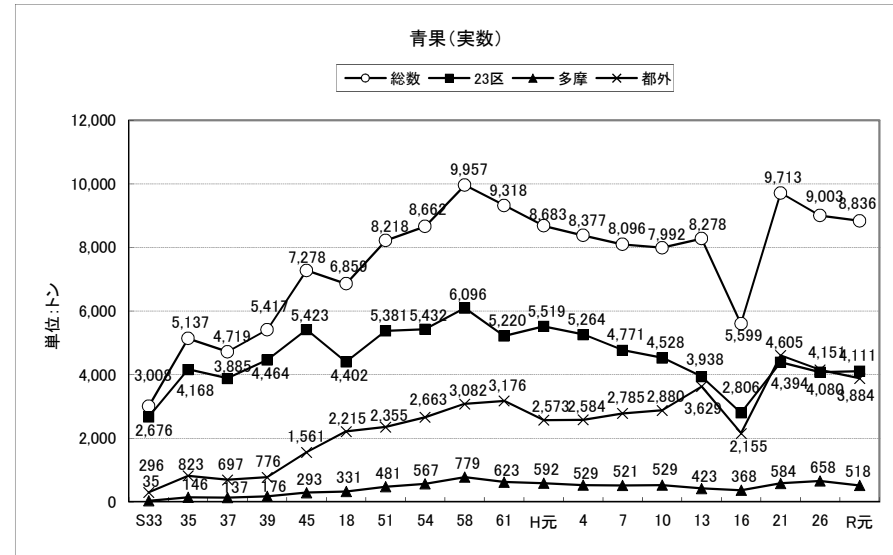
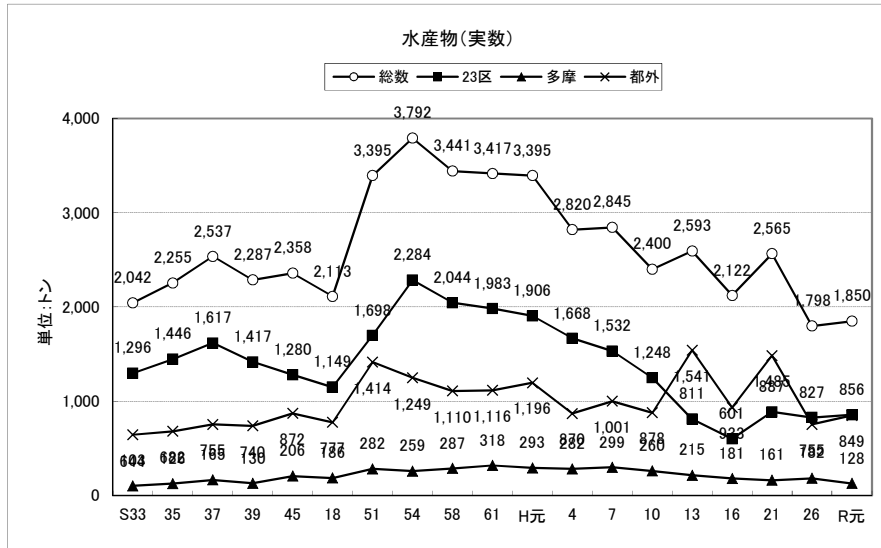



図 2 水産物部搬出状況

図 2-1 全市場水産物部搬出状況



図 2-2 豊洲市場水産物部搬出状況

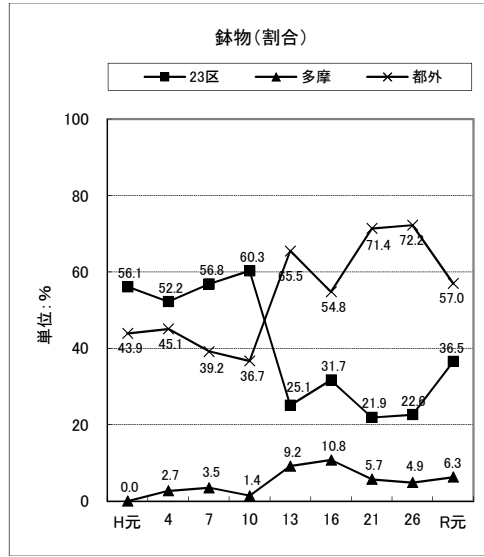
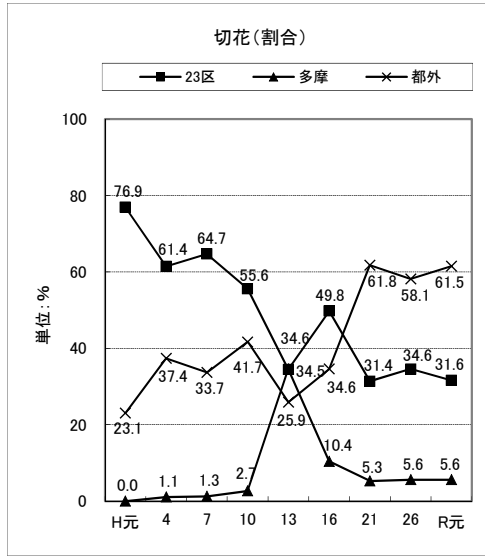
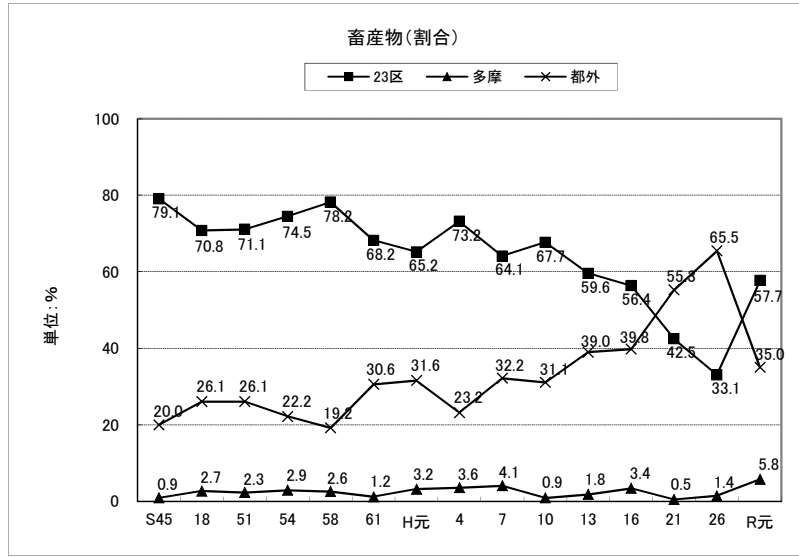
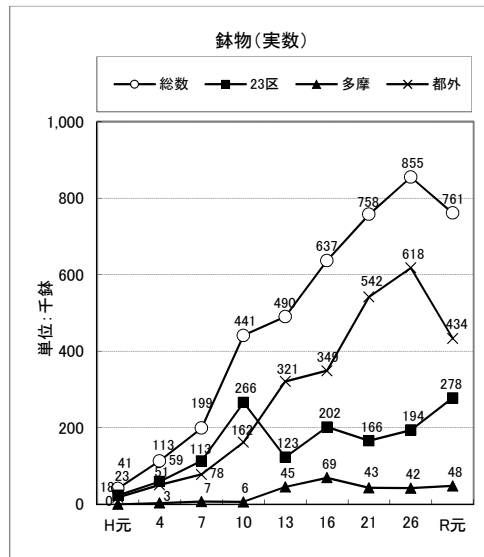
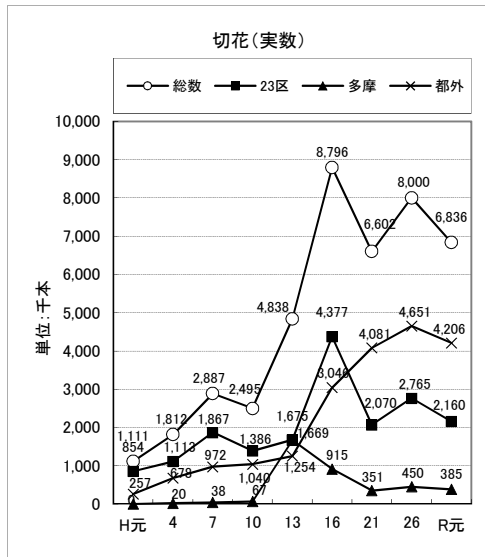
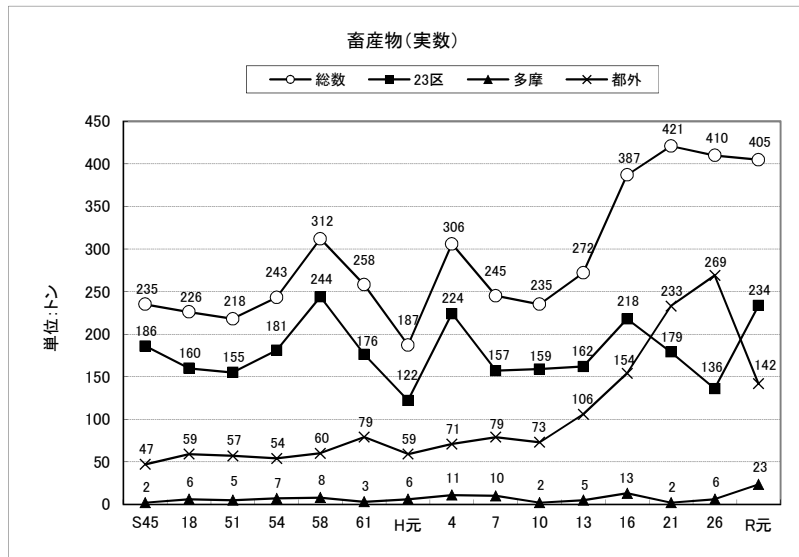

図 2-3 大田市場水産物部搬出状況

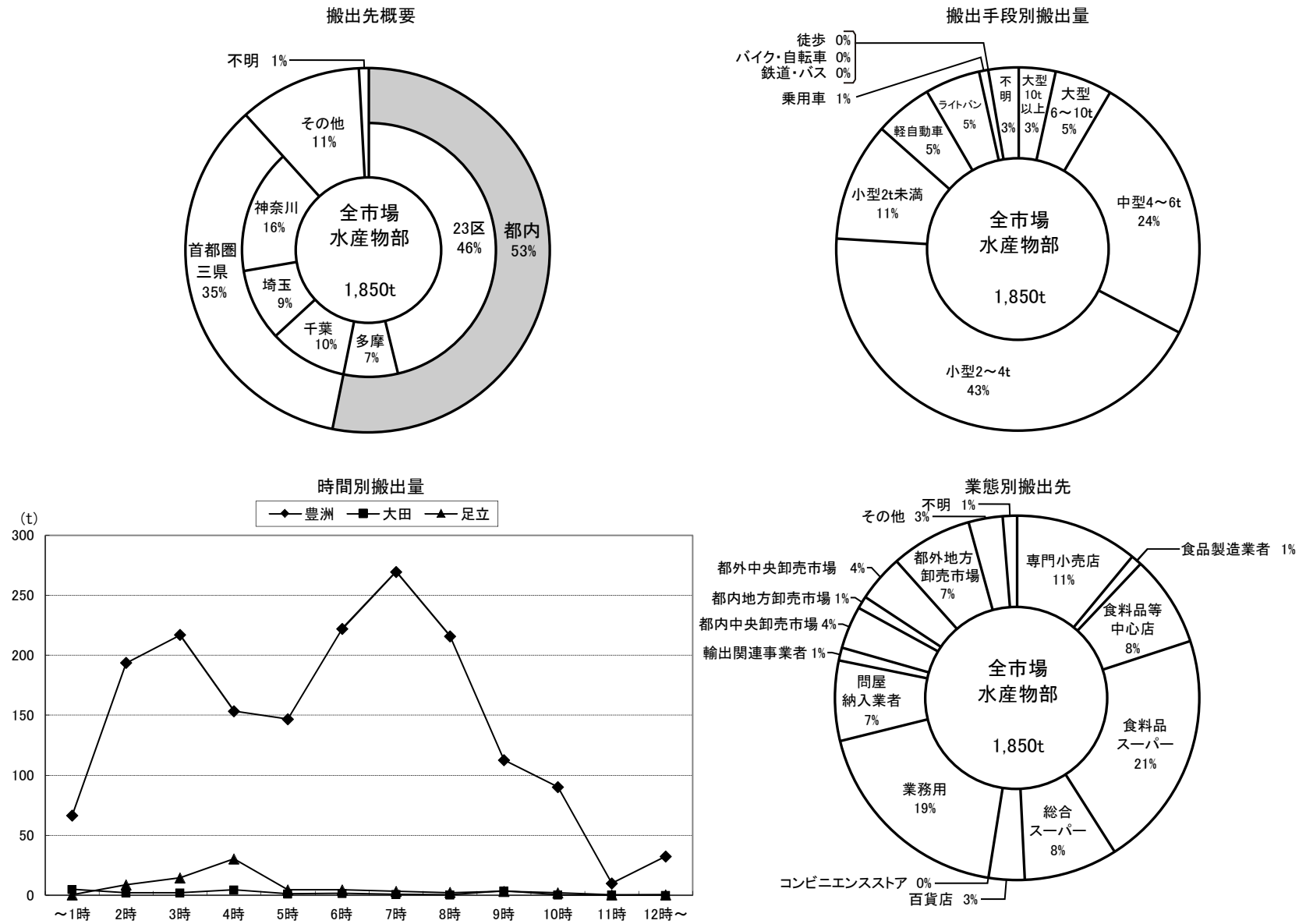

図 2-4 足立市場水産物部搬出状況

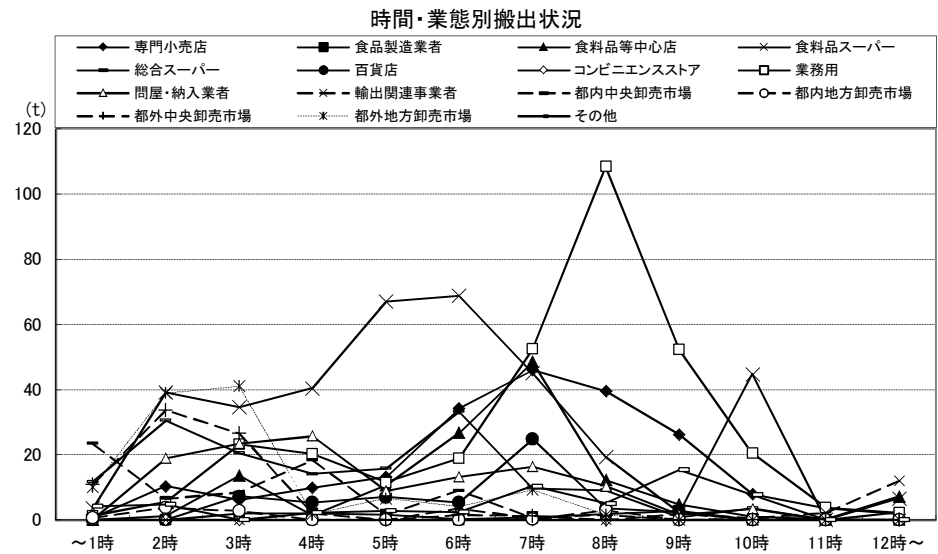
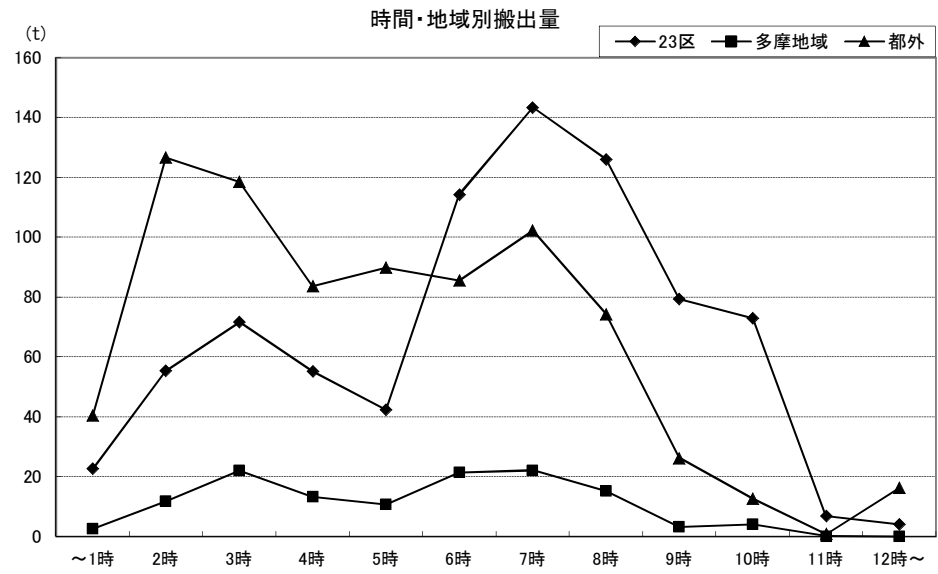
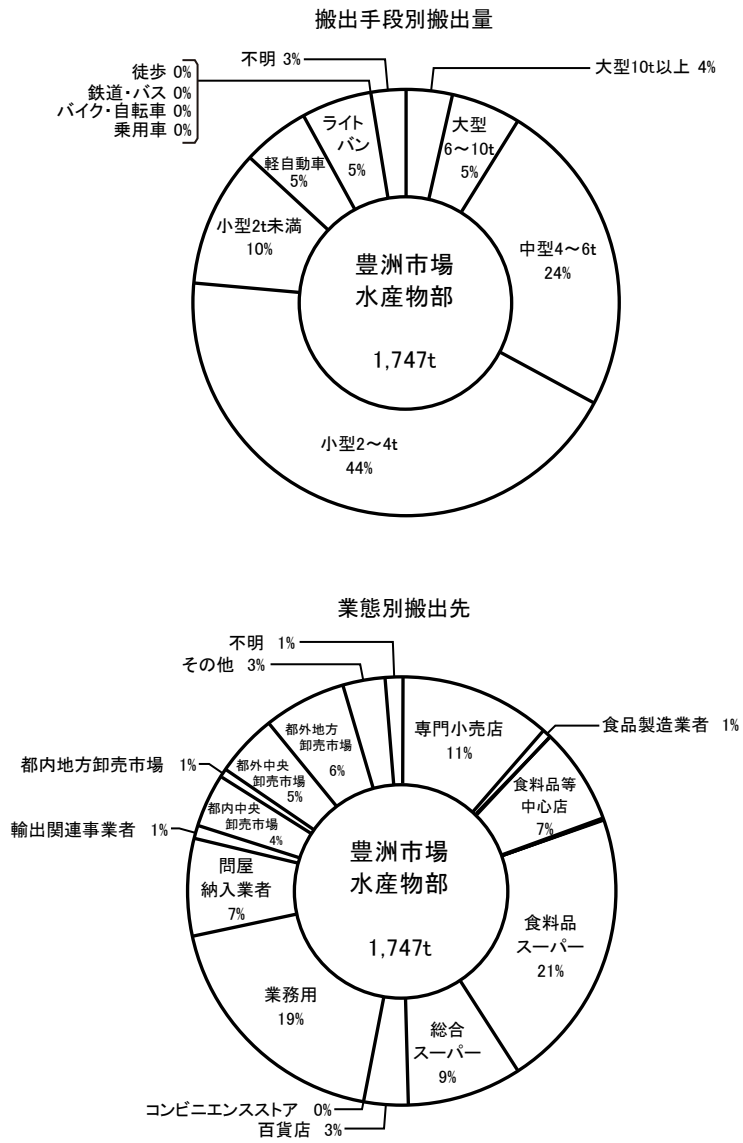

図 3 青果部搬出状況

図 3-1 全市場青果部搬出状況

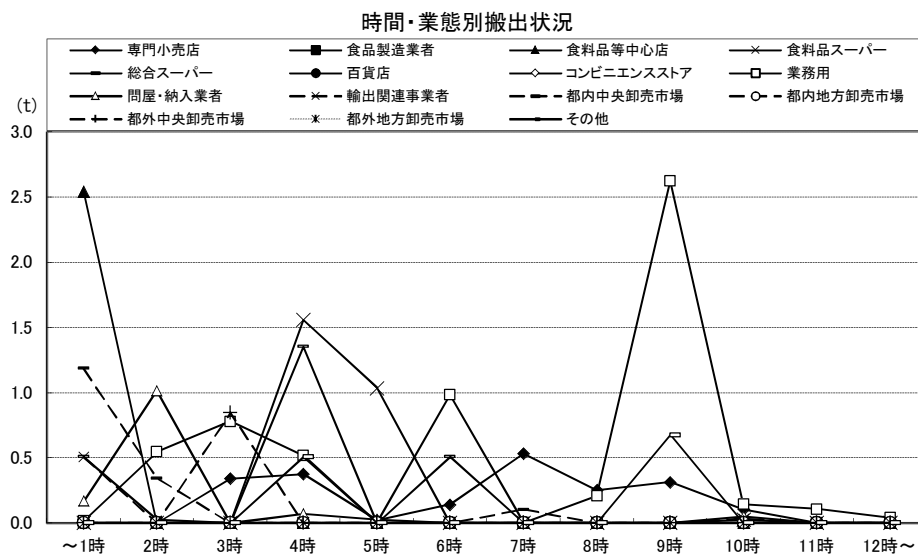
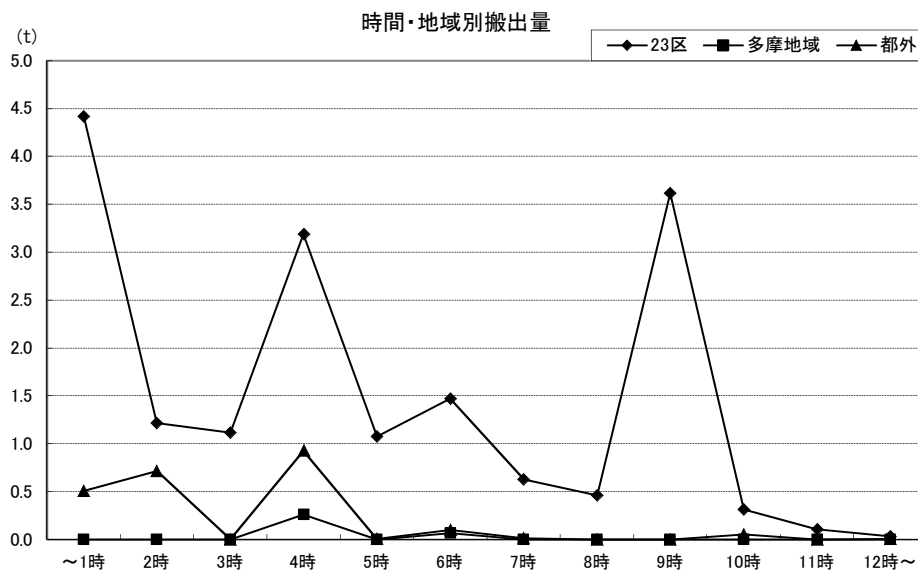
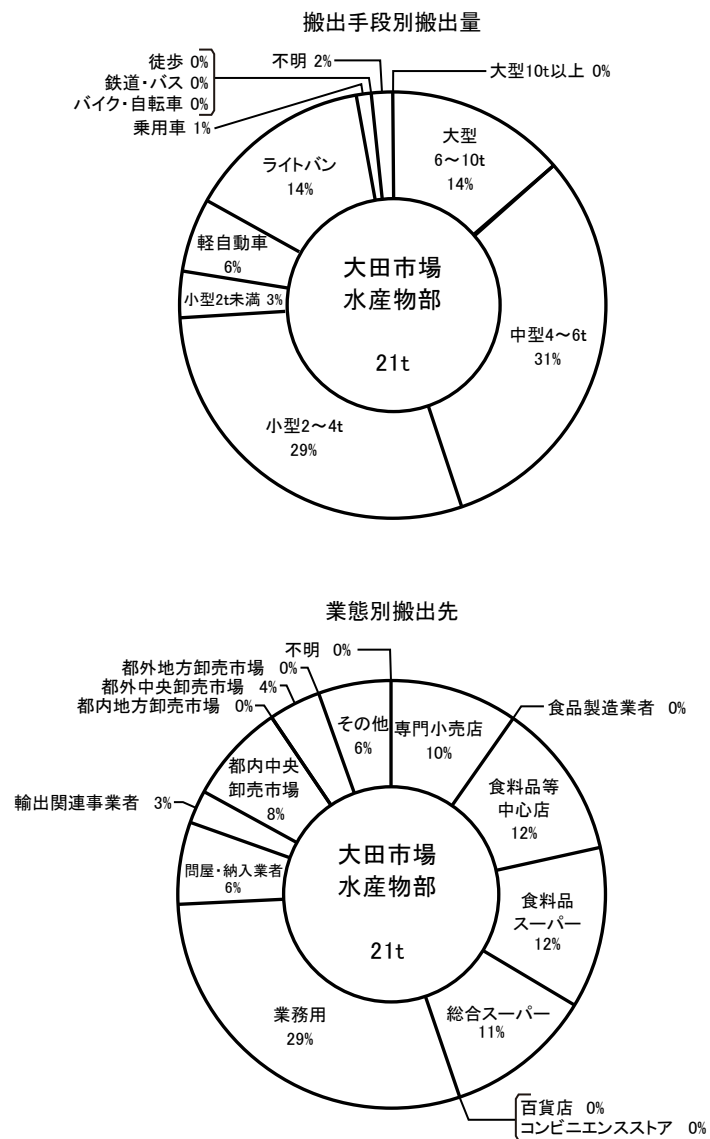

図 3-2 豊洲市場青果部搬出状況

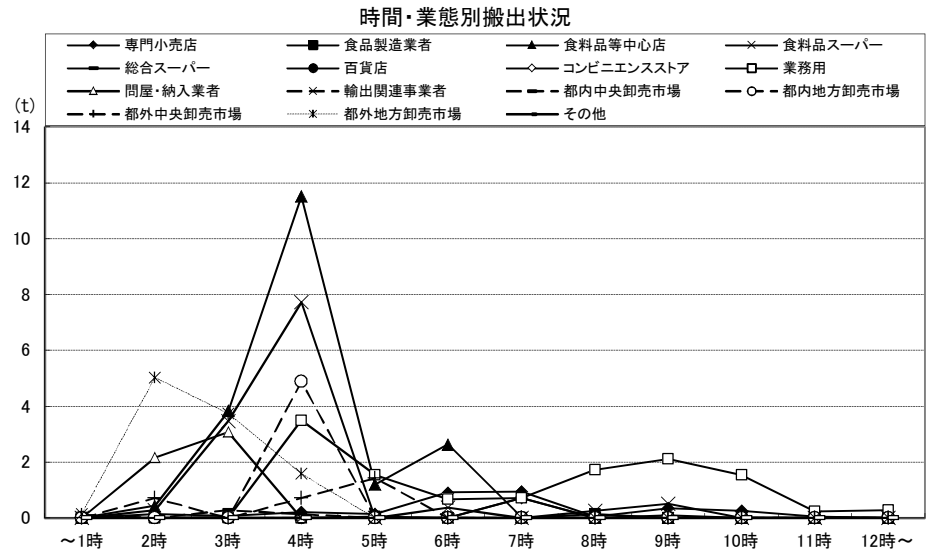
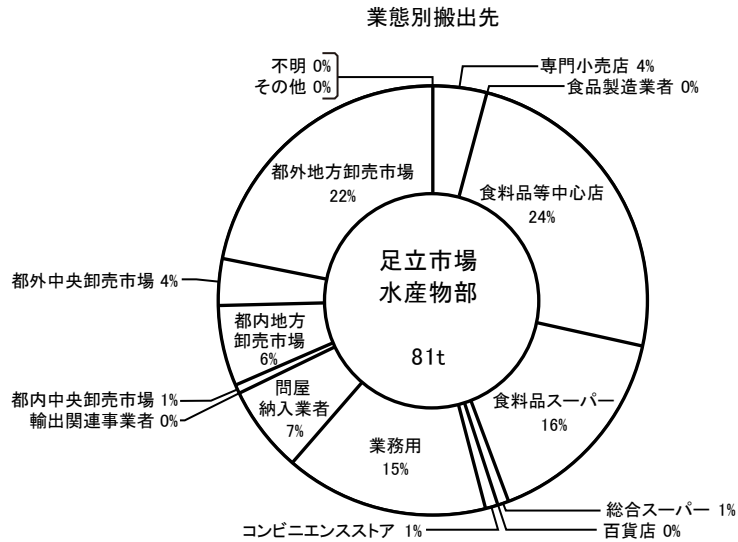
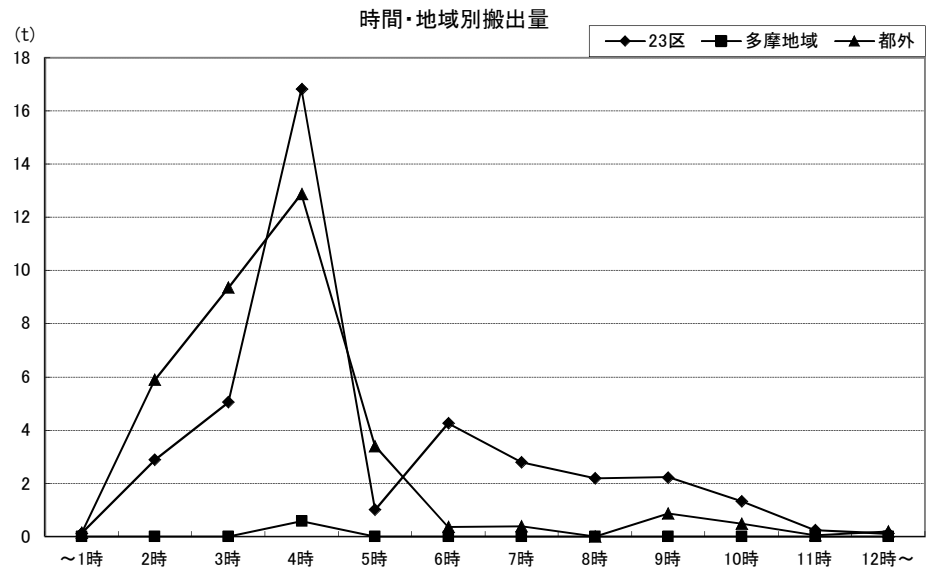
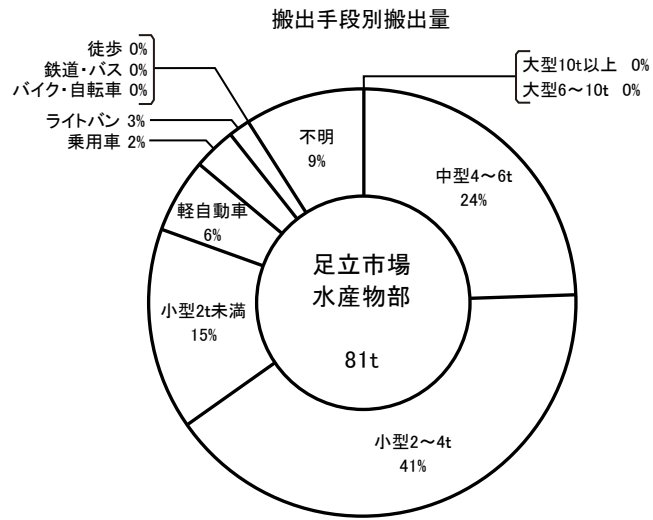

図 3-3 大田市場青果部搬出状況

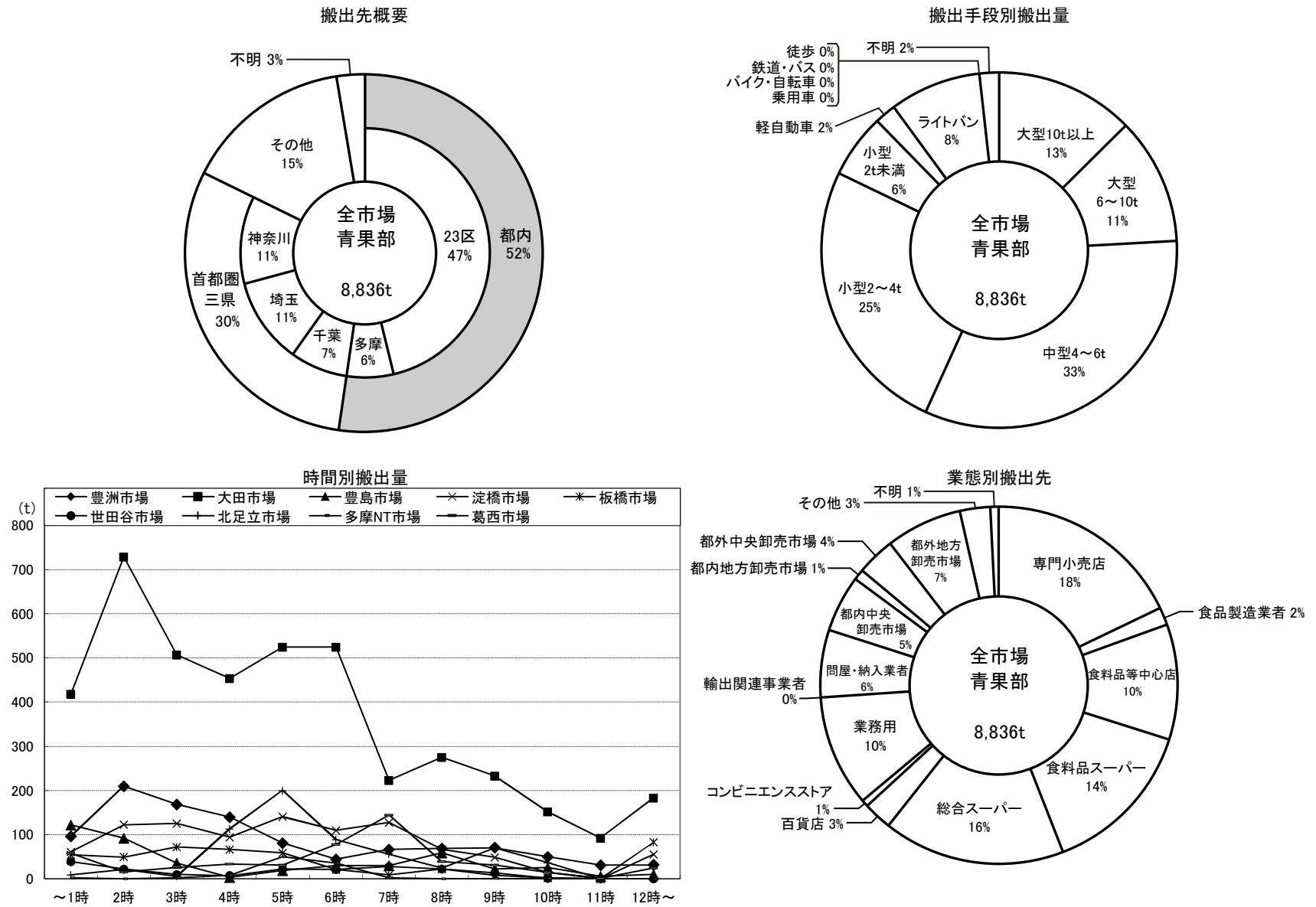

図 3-4 豊島市場青果部搬出状況

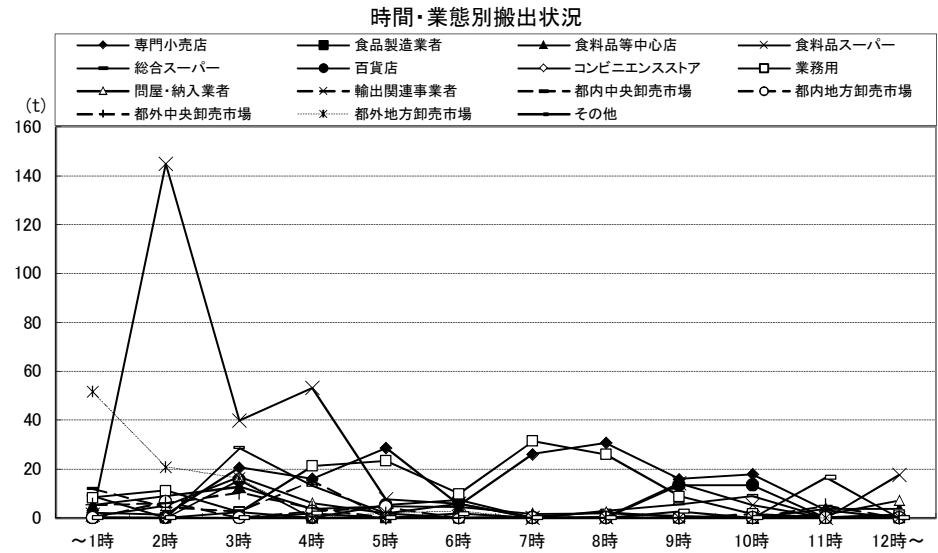
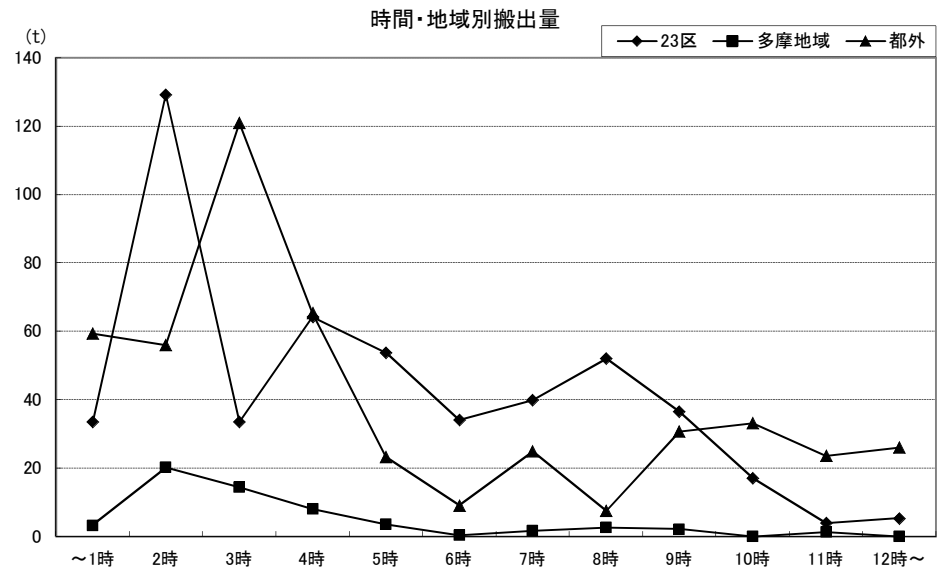
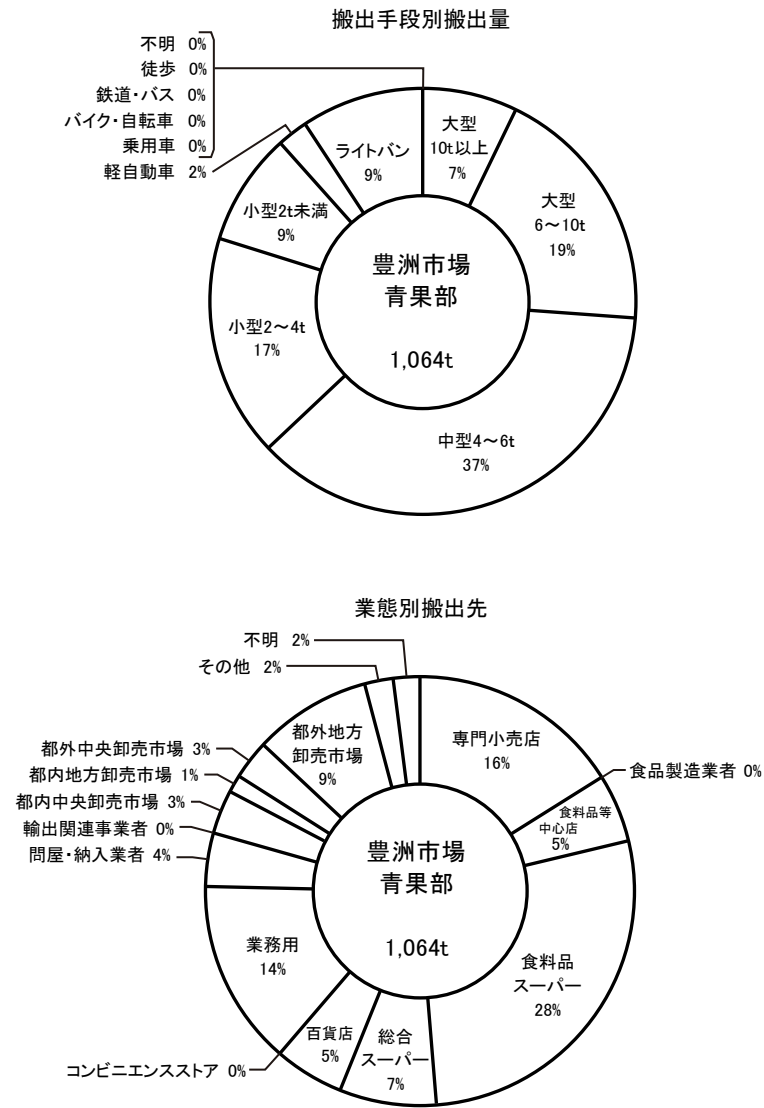

図 3-5 淀橋市場青果部搬出状況

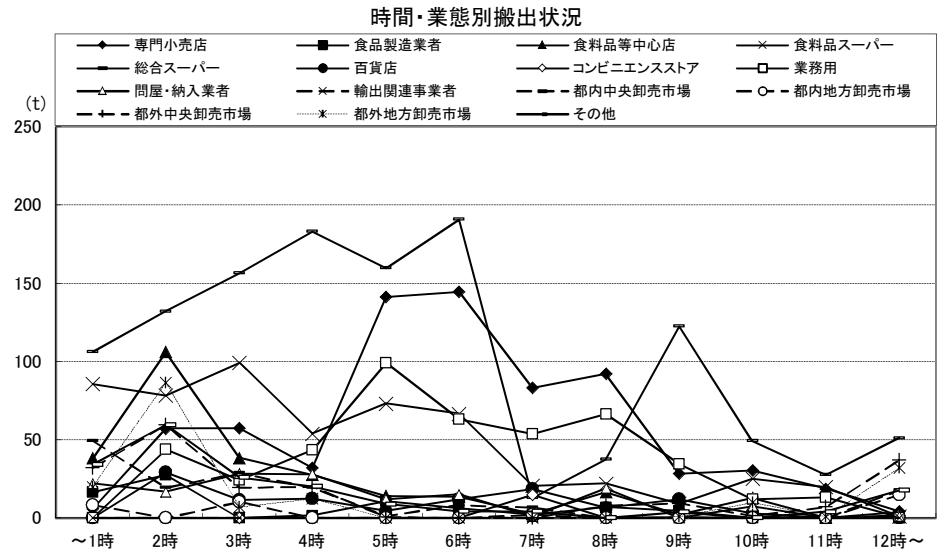
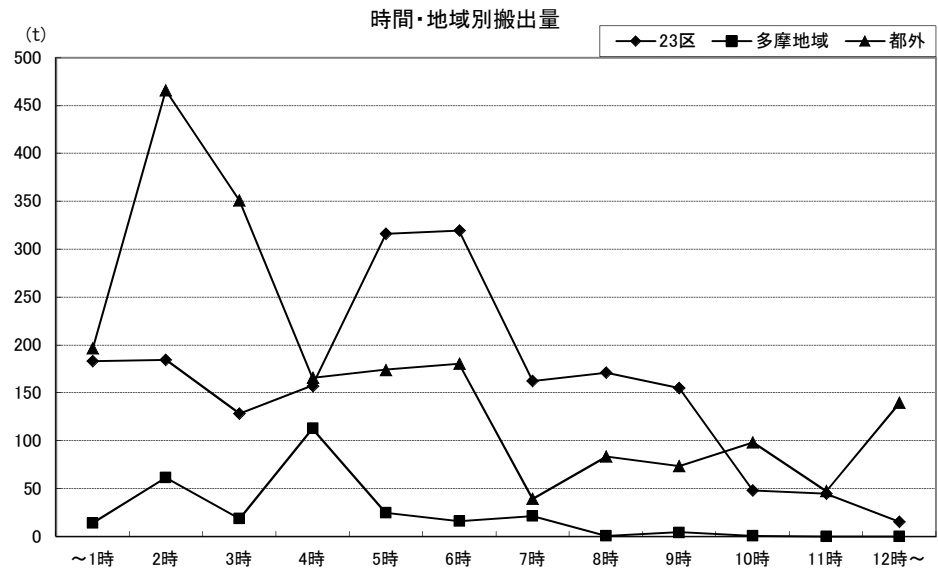
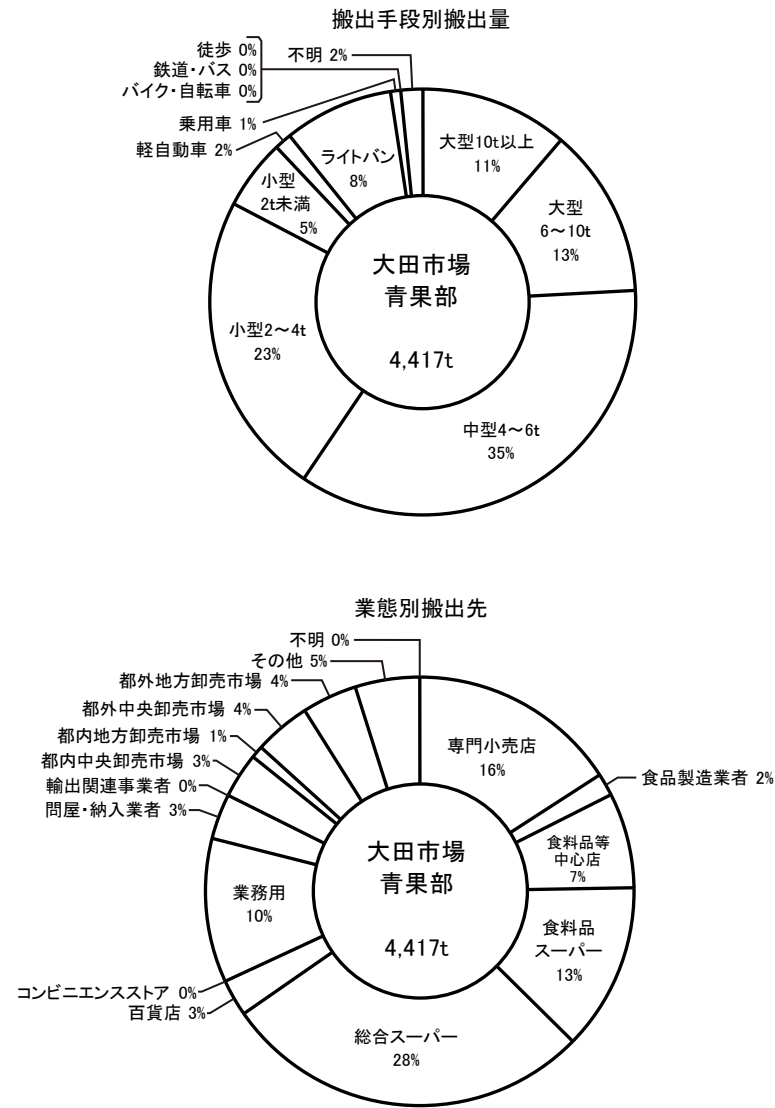

図 3-6 板橋市場青果部搬出状況

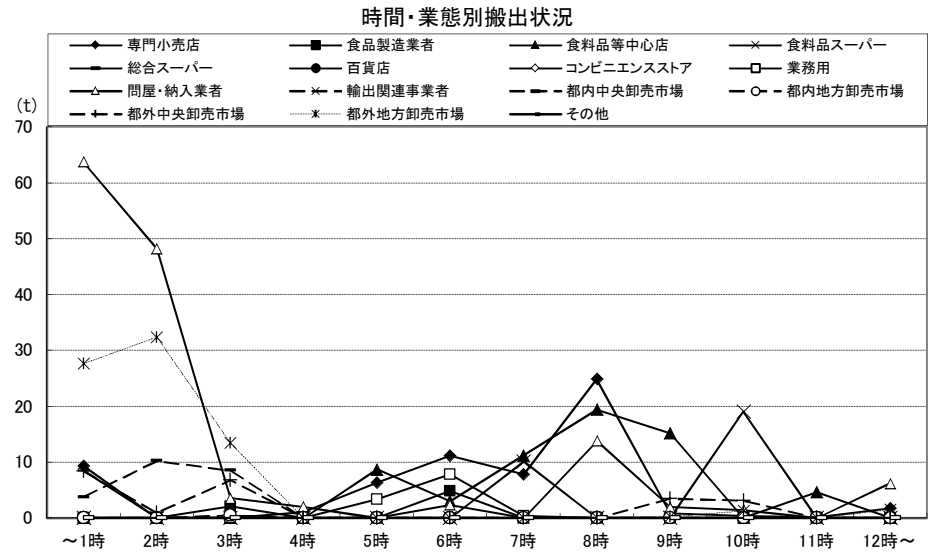
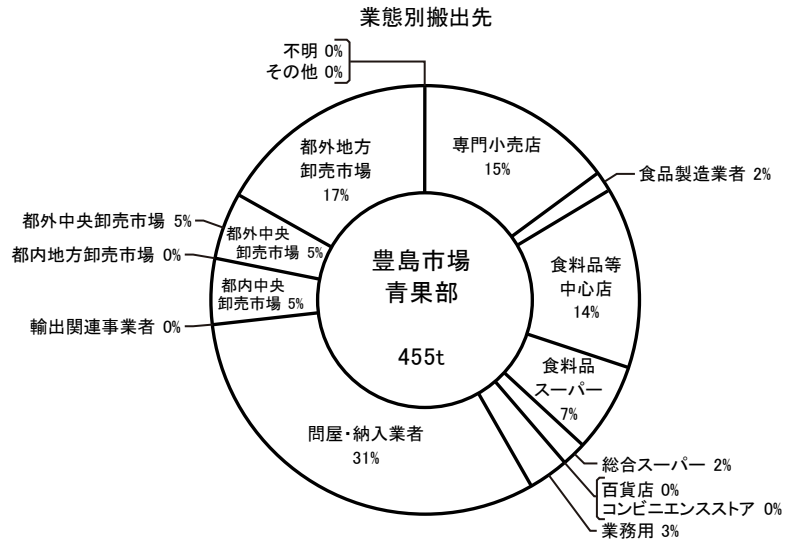
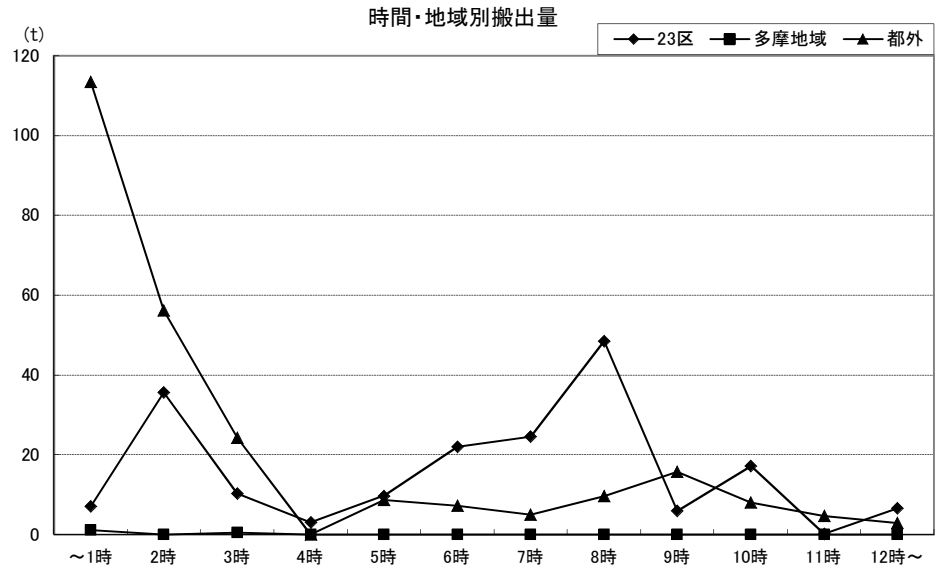
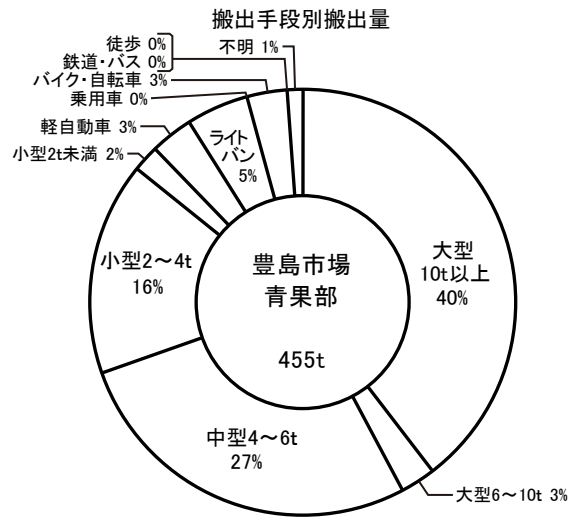

図 3-7 世田谷市場青果部搬出状況

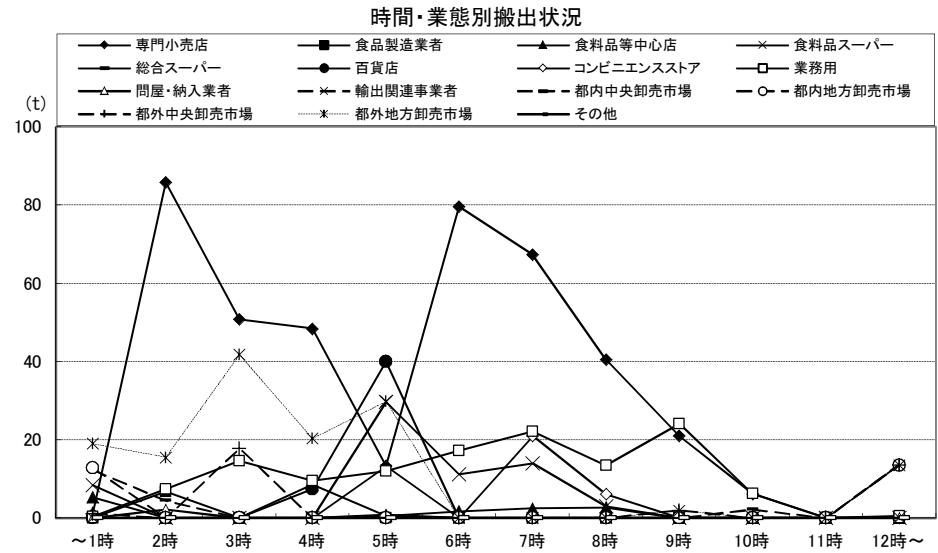
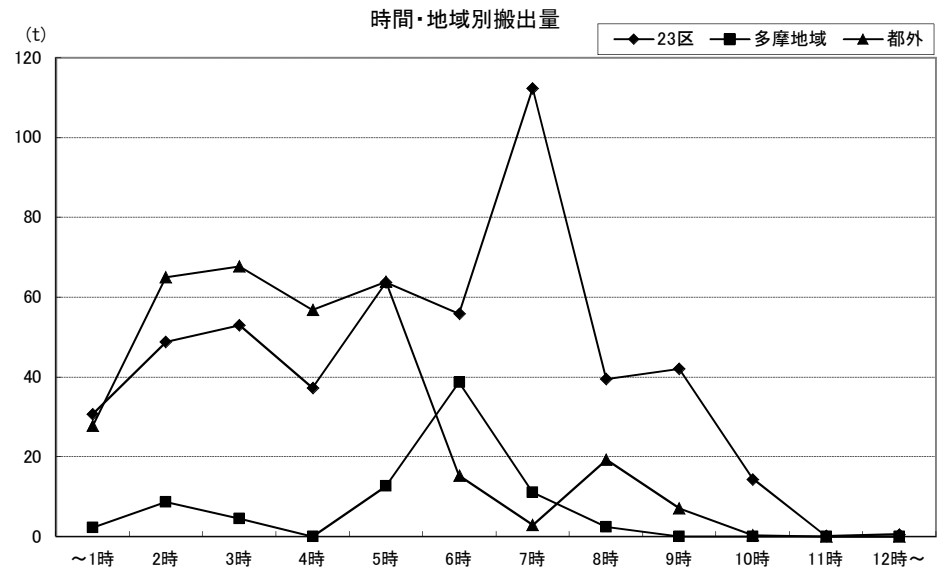
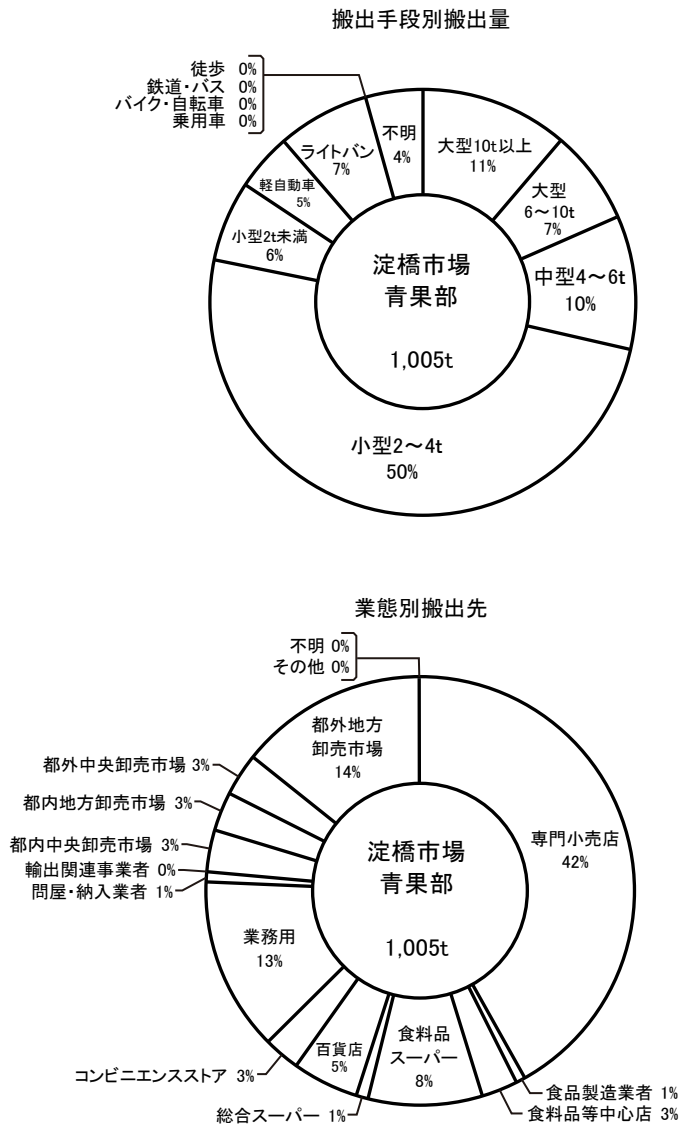

図 3-8 北足立市場青果部搬出状況

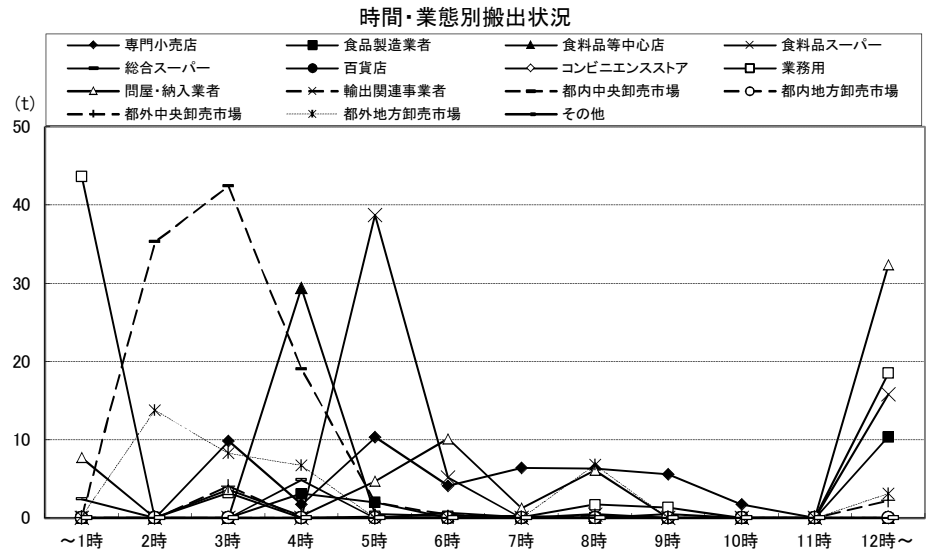
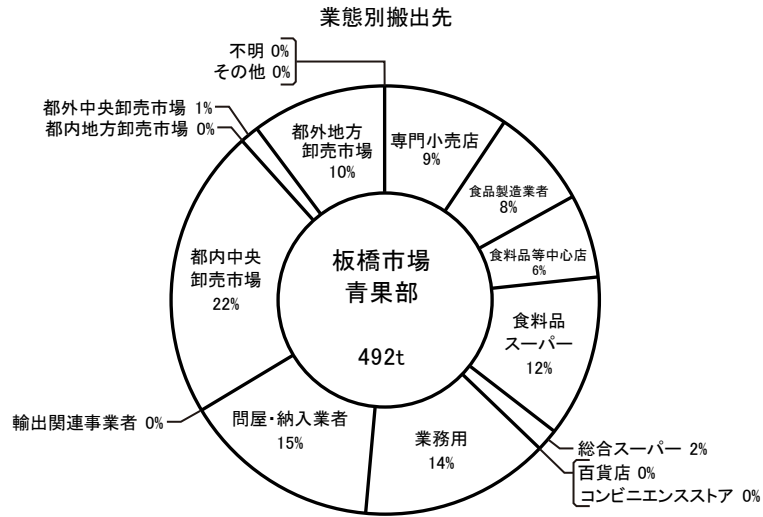
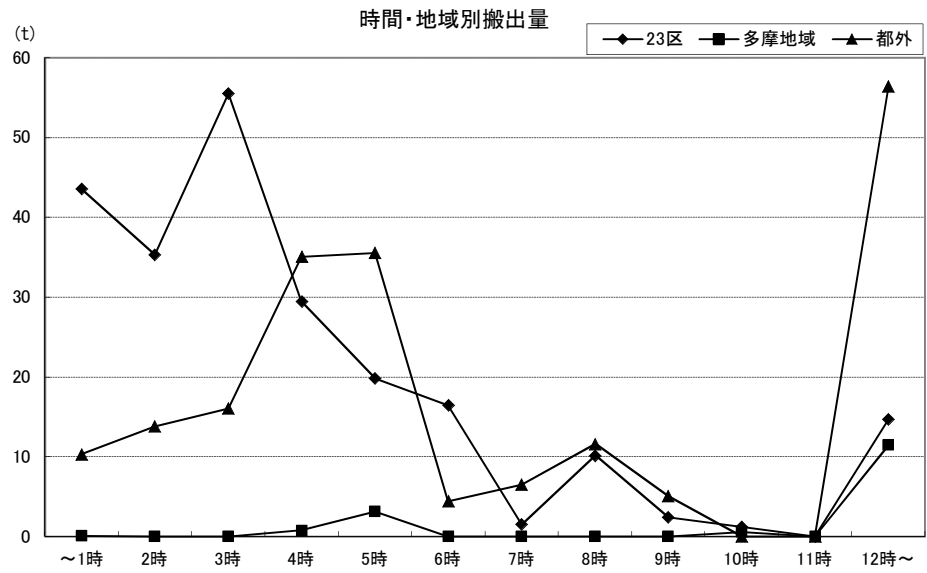
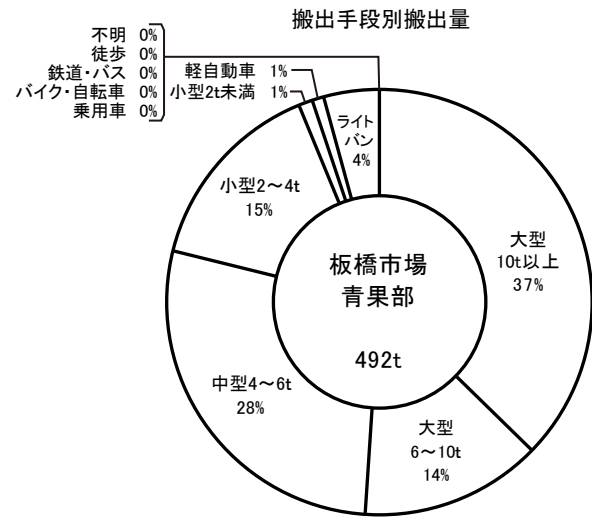

図 3-9 多摩ニュータウン市場青果部搬出状況

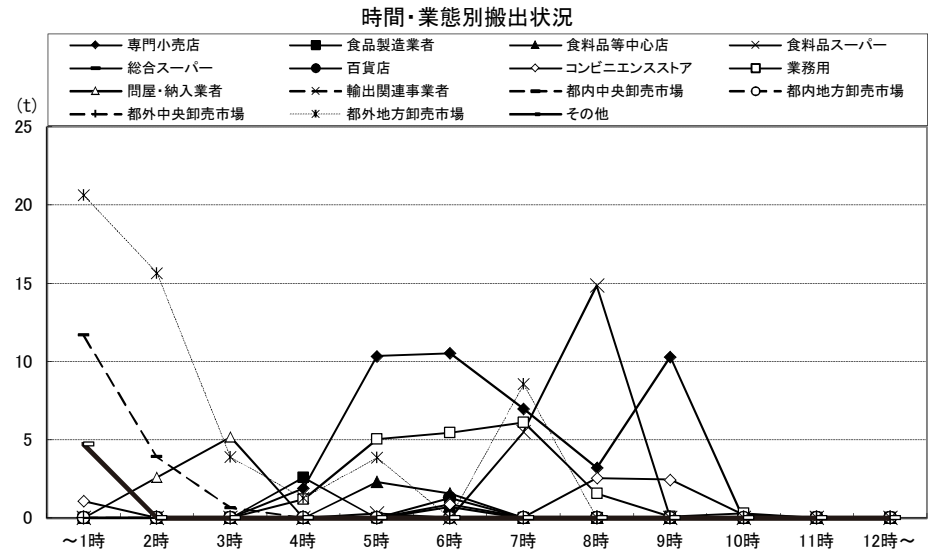
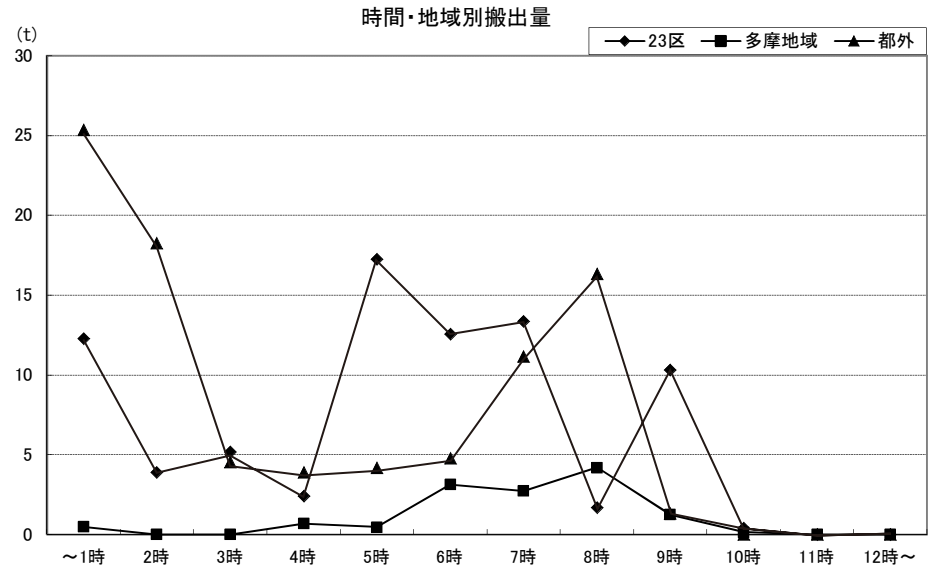
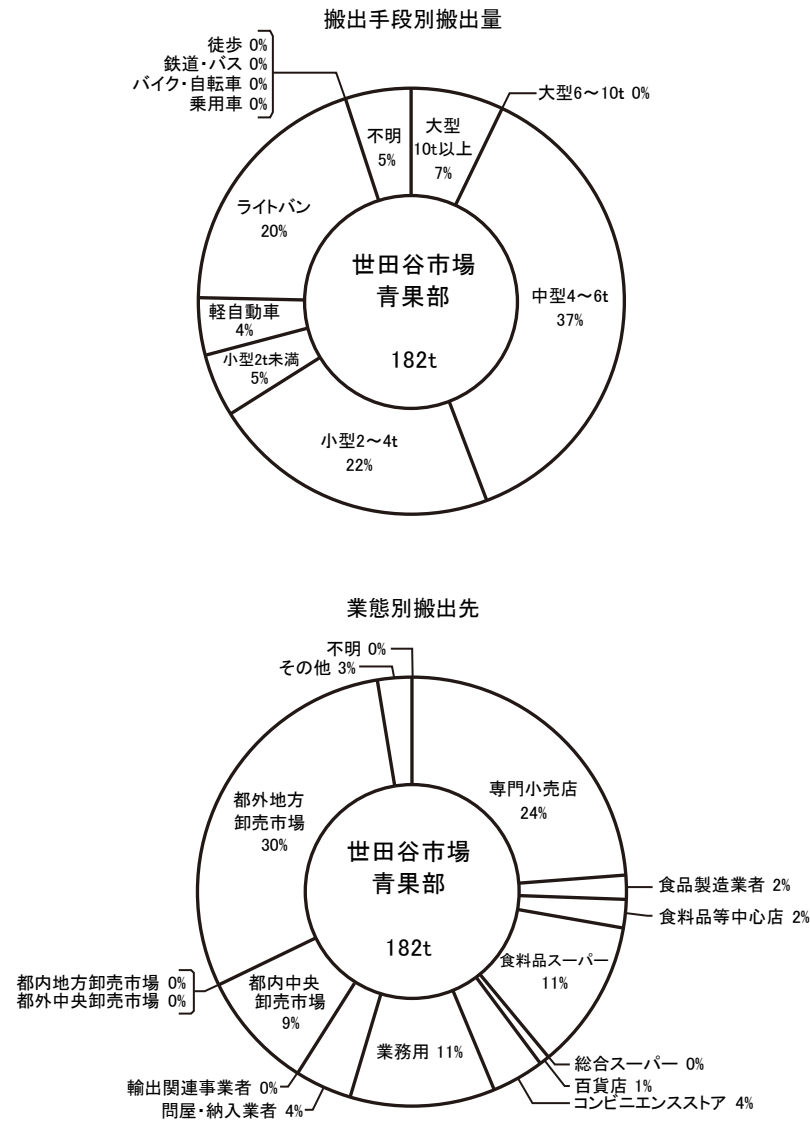

図 3-10 葛西市場青果部搬出状況

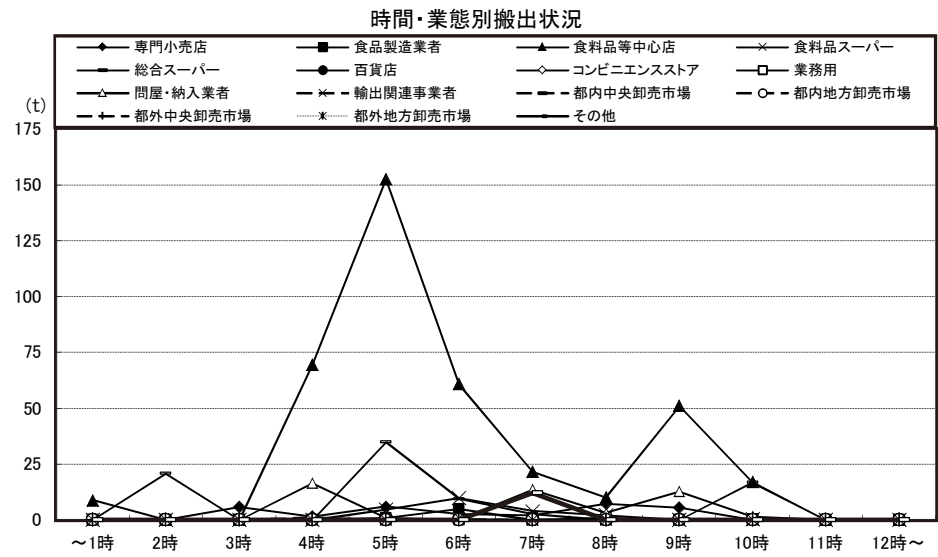
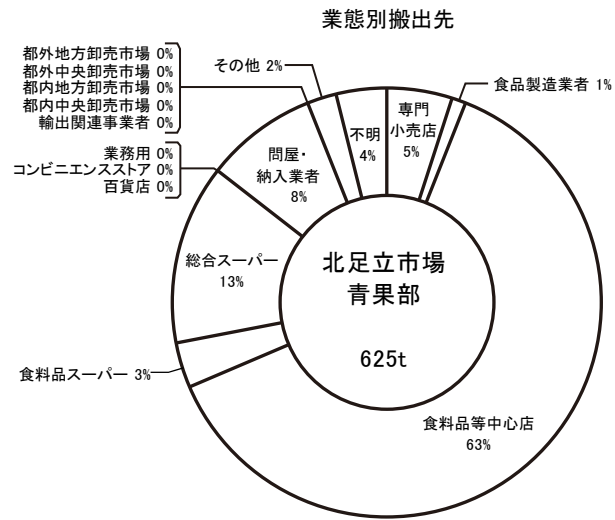
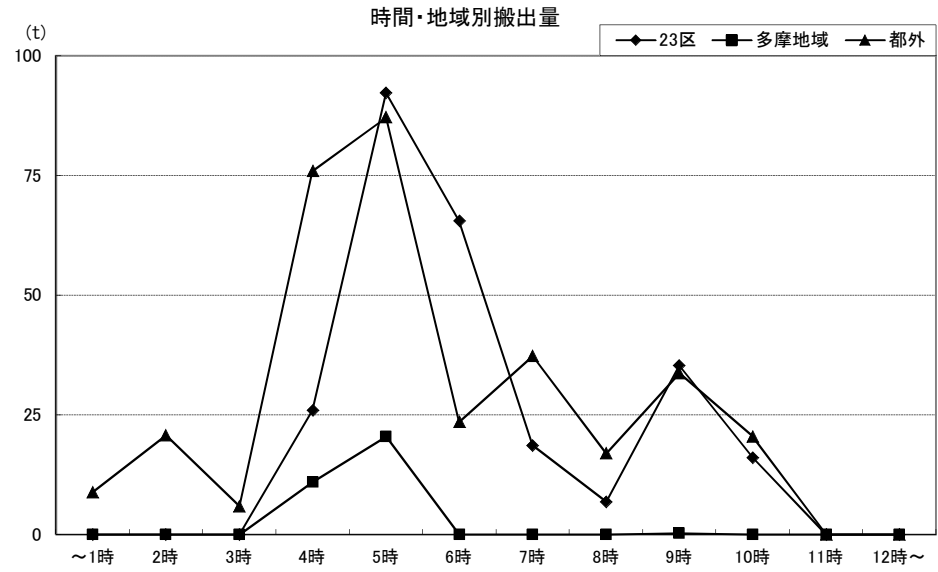
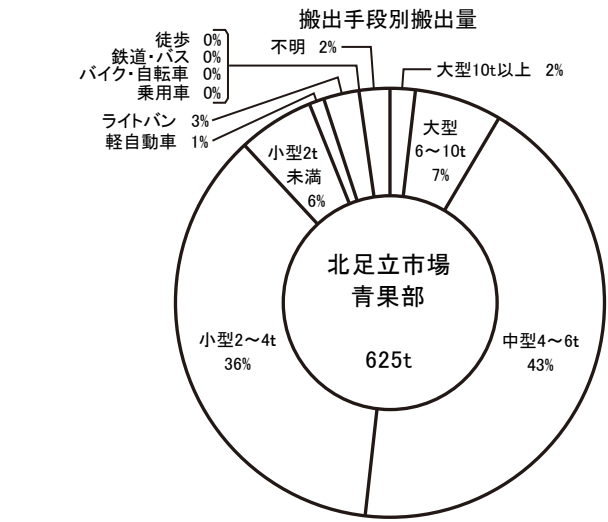

図4 畜産物部搬出状況

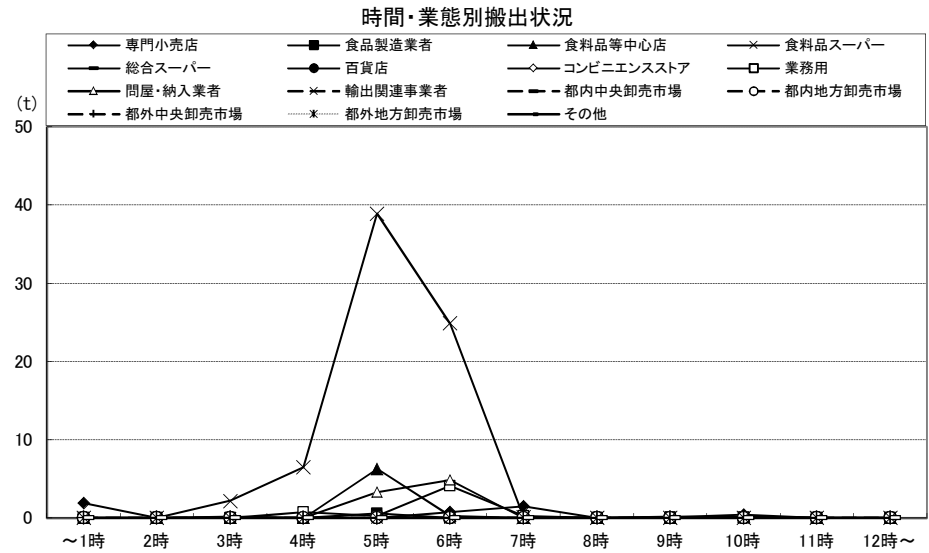
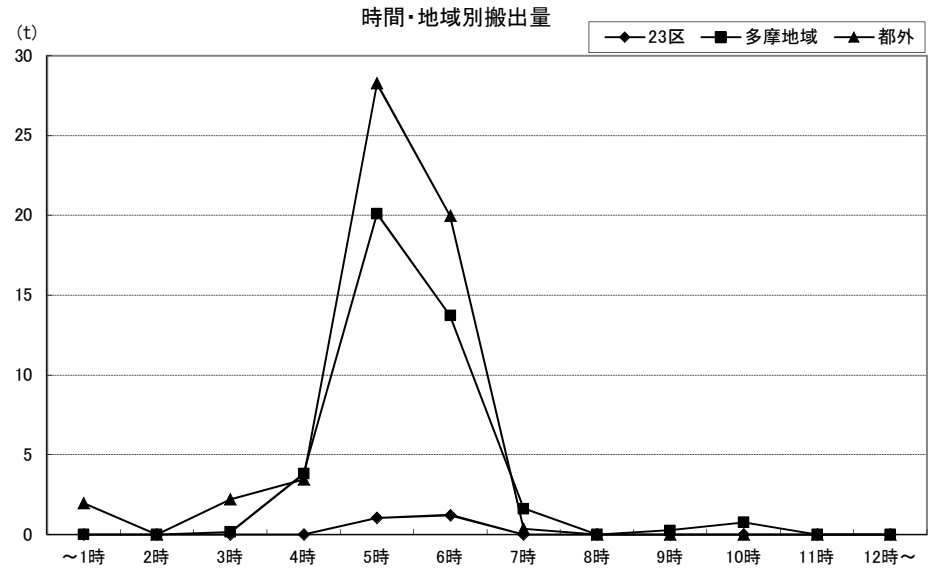
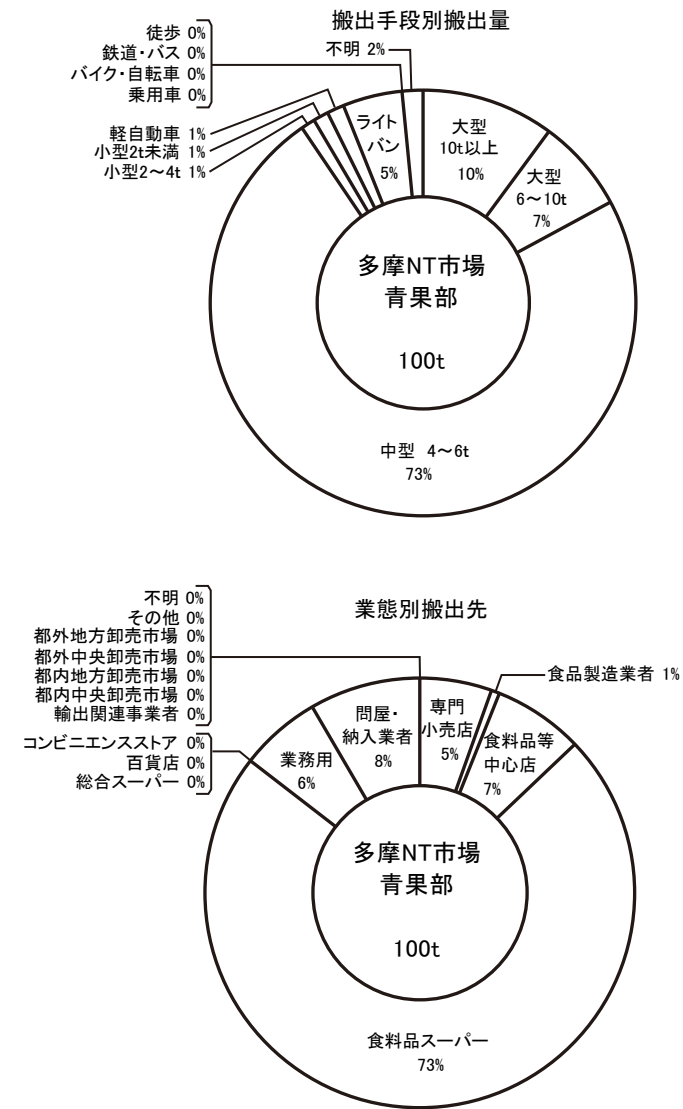

図 5 花き部(切花)搬出状況

図 5-1 全市場切花搬出状況

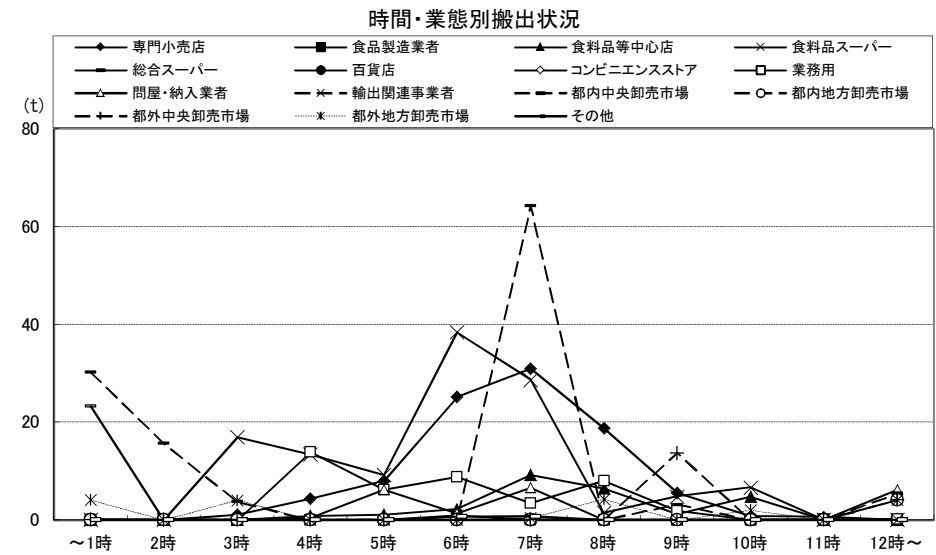
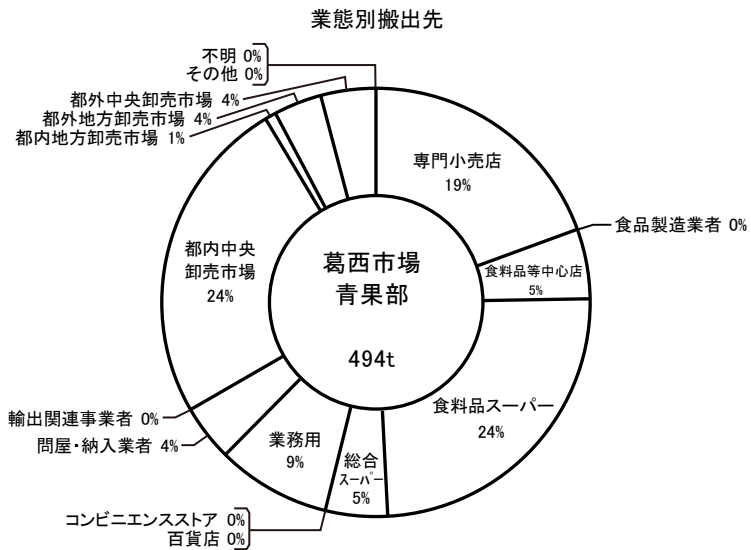
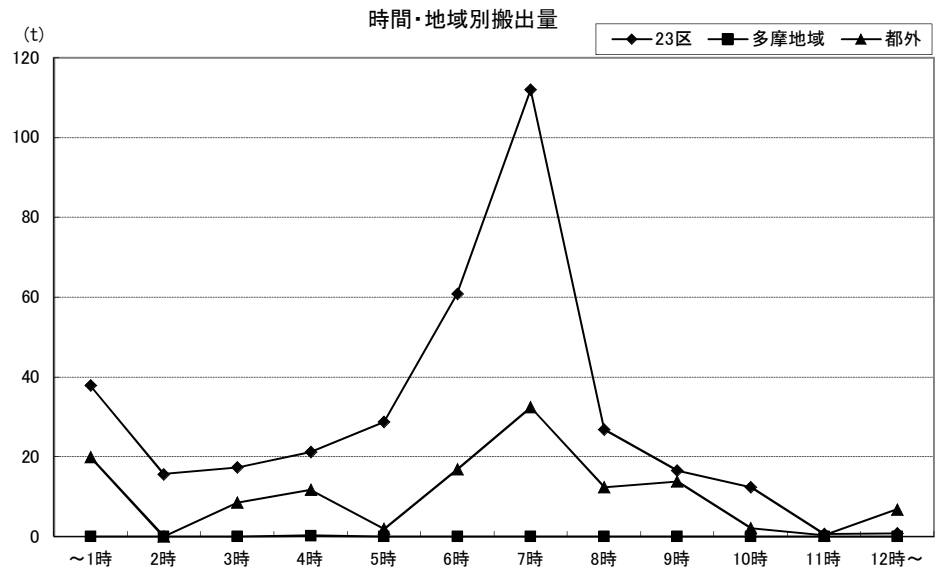
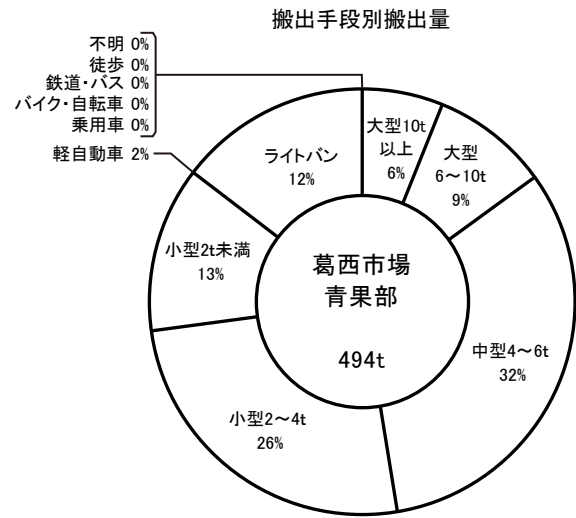

図 5-2 大田市場花き部(切花)搬出状況

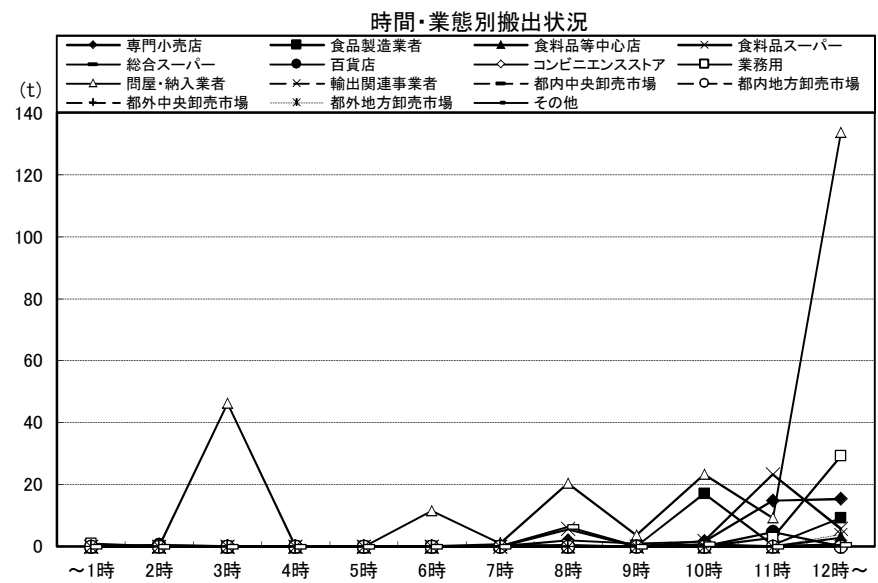
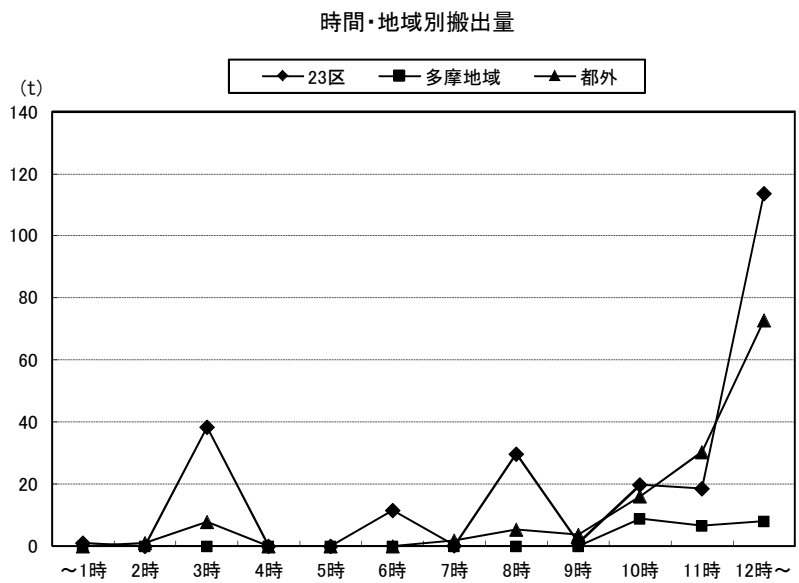
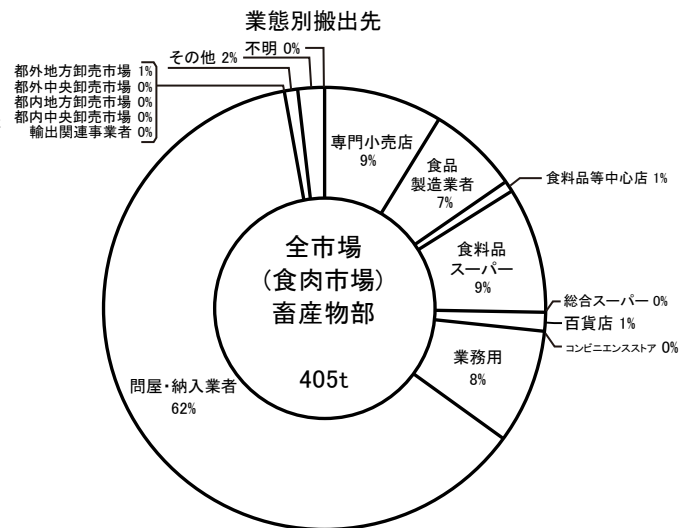
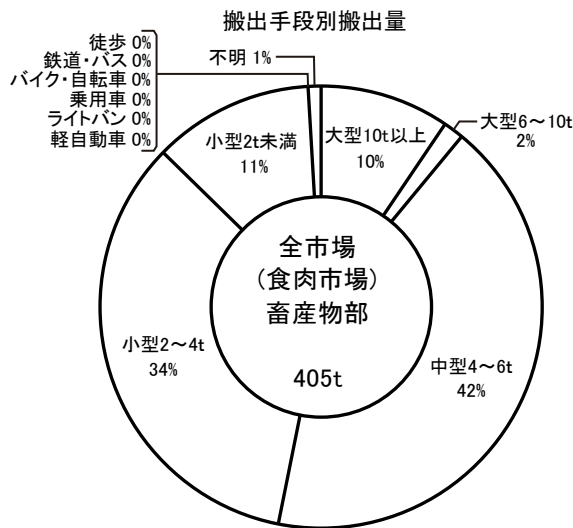
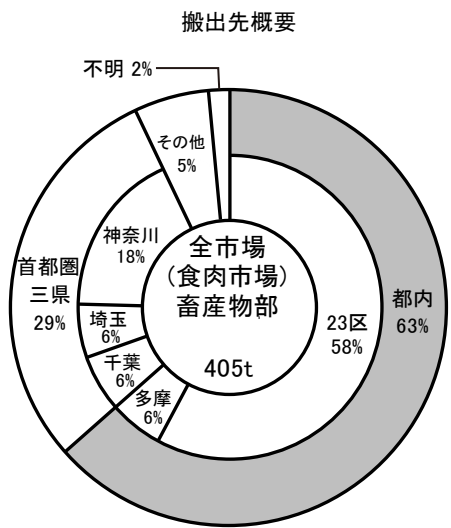

図 5-3 板橋市場花き部(切花)搬出状況

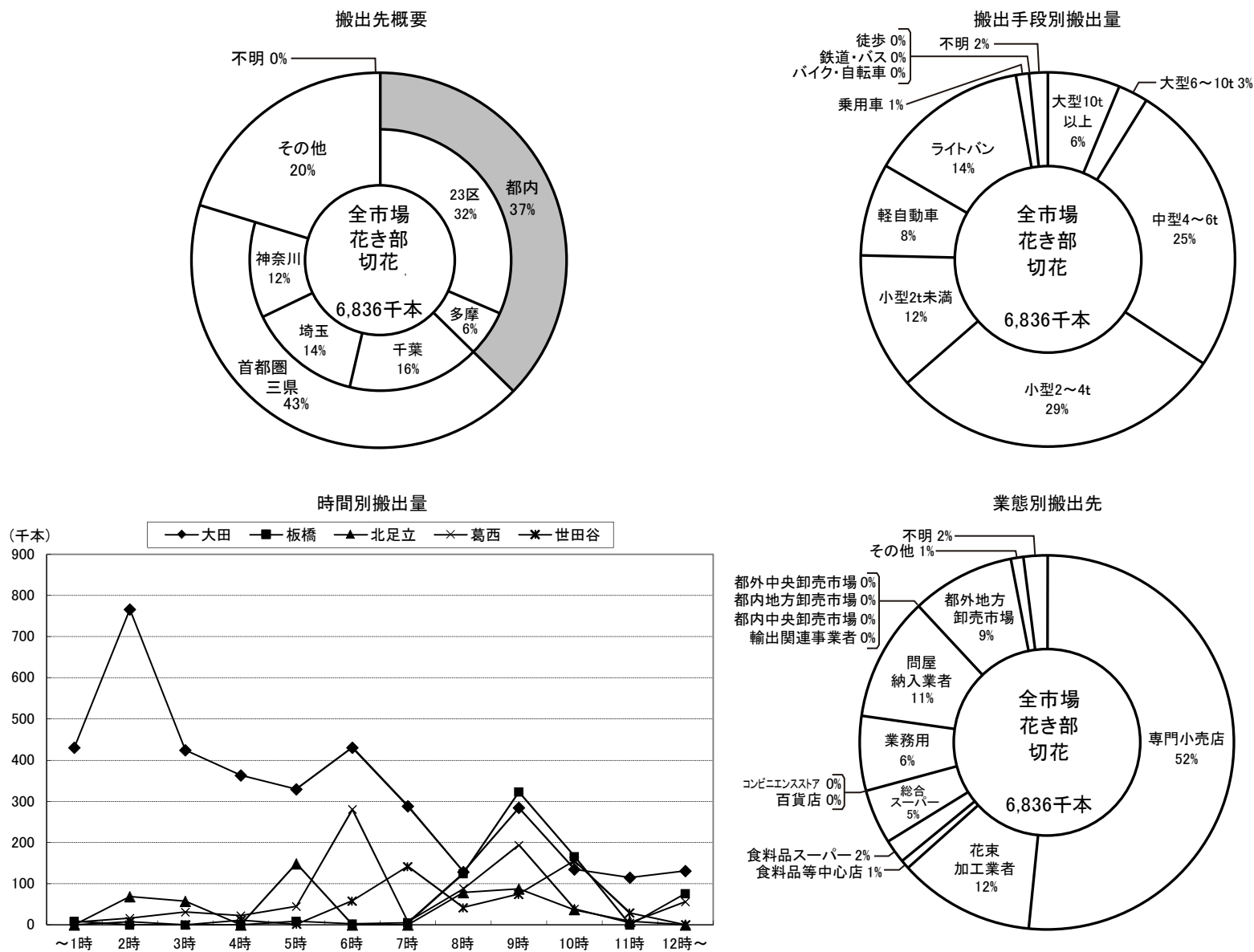

図 5-4 北足立市場花き部(切花)搬出状況

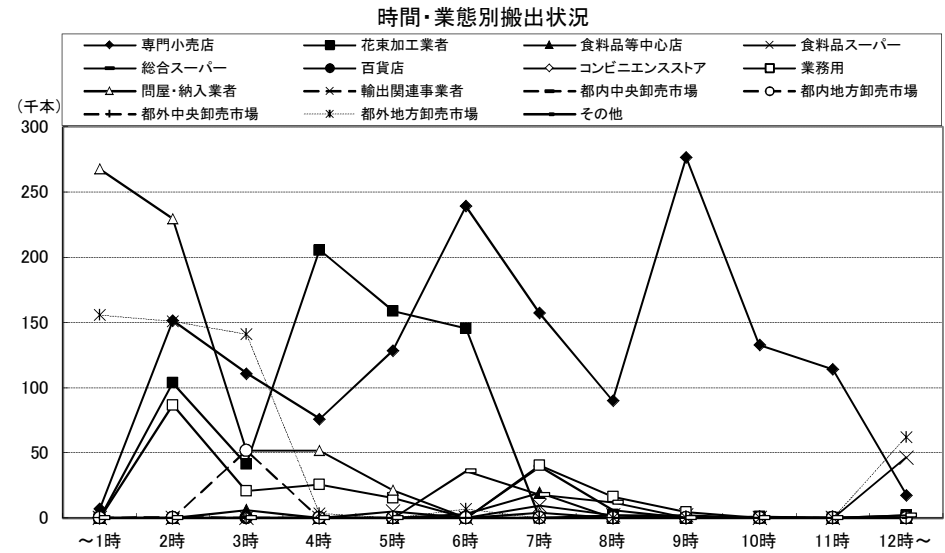
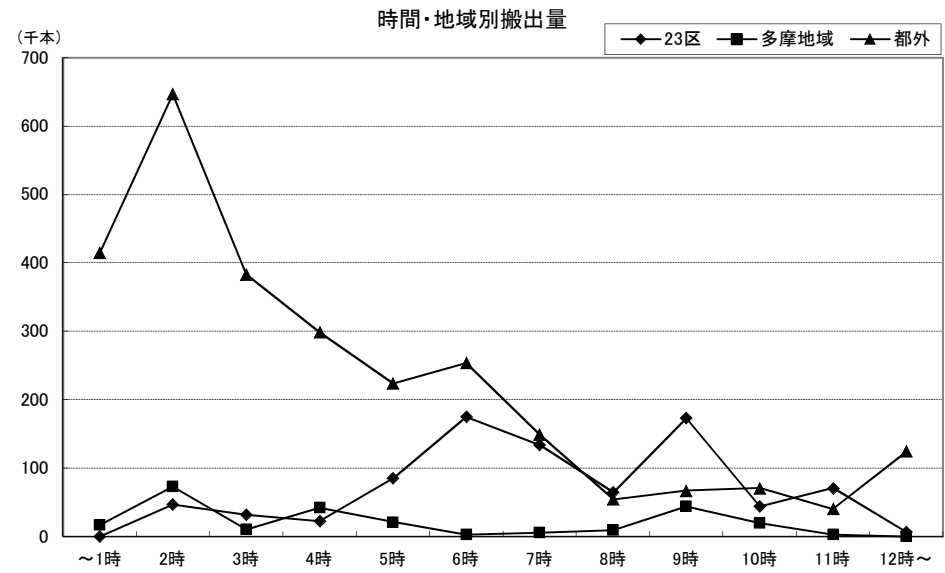
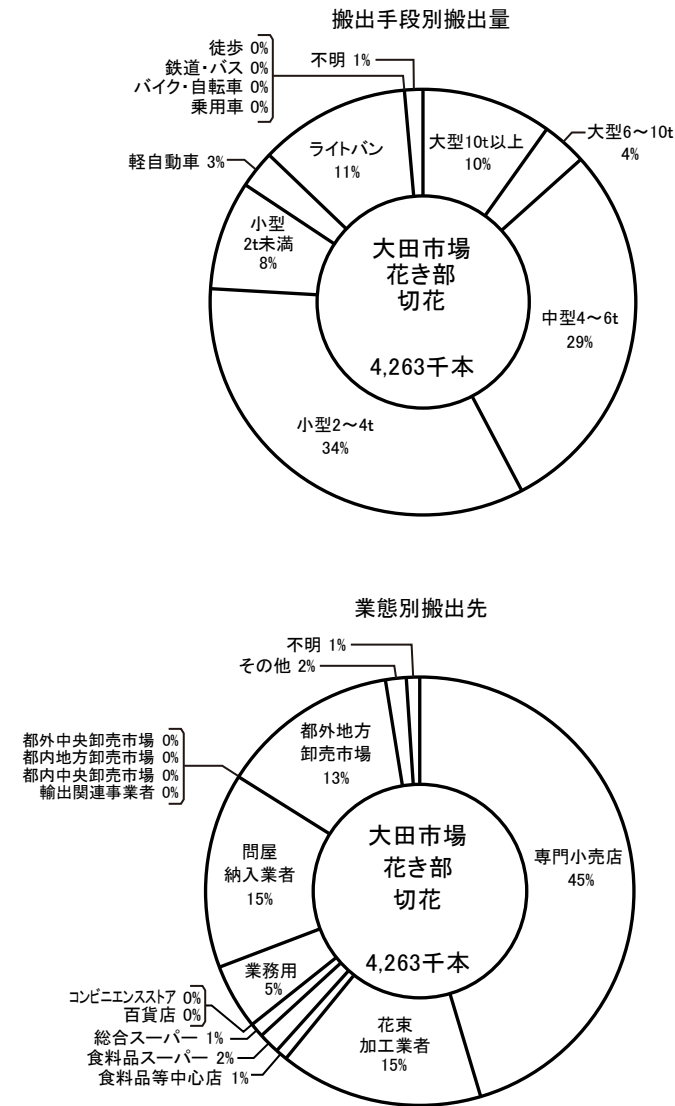

図 5-5 葛西市場花き部(切花)搬出状況

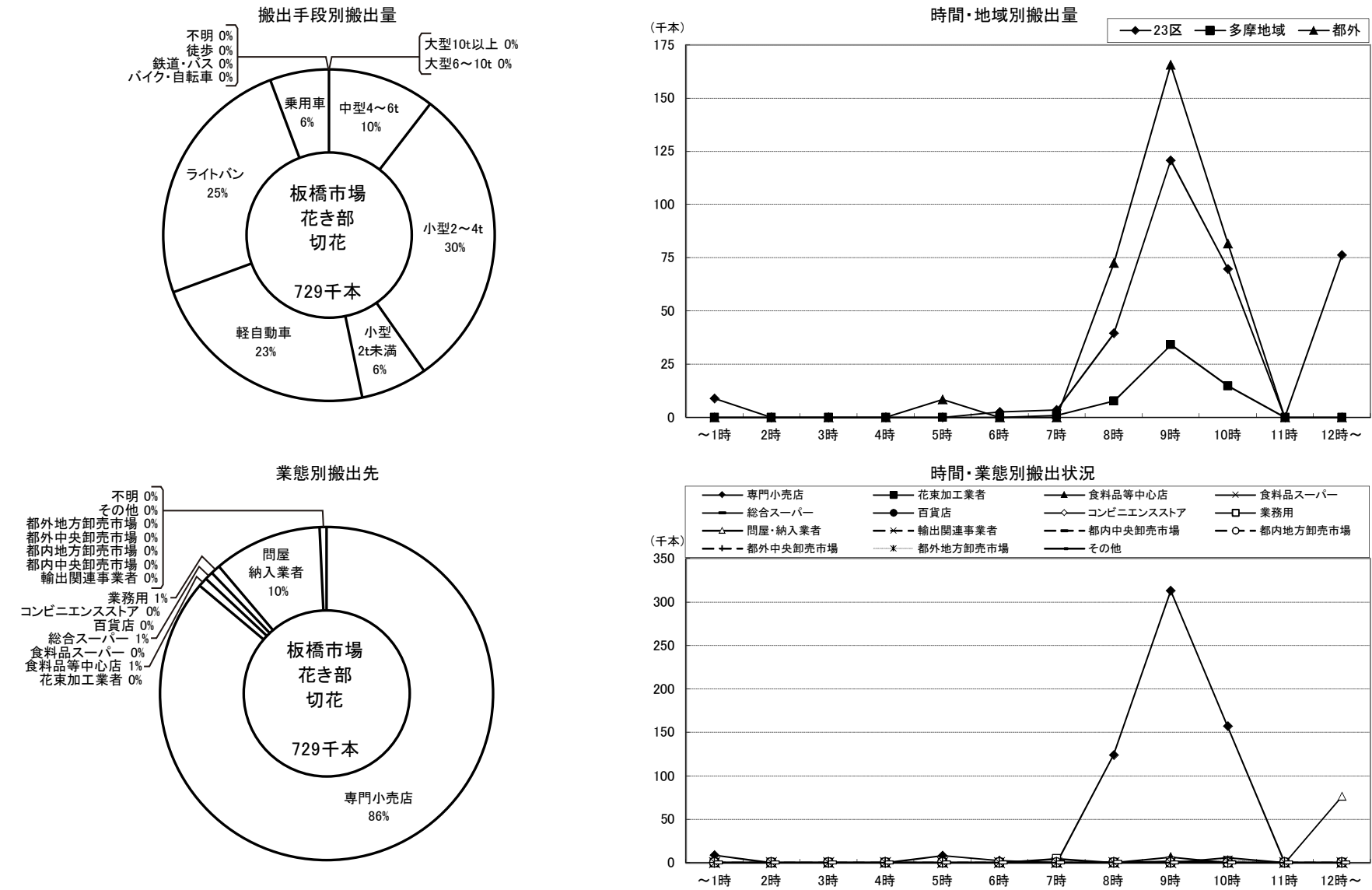

図 5-6 世田谷市場花き部(切花)搬出状況

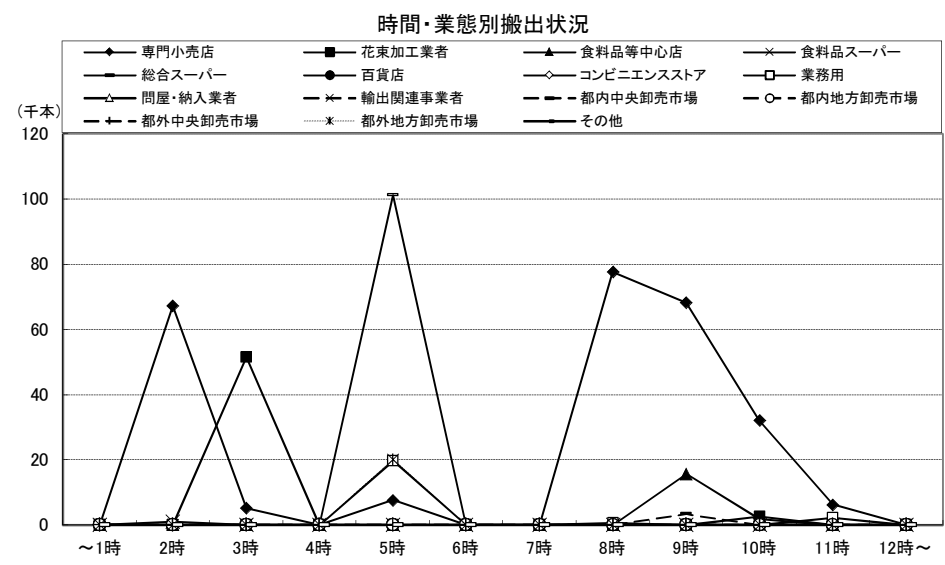
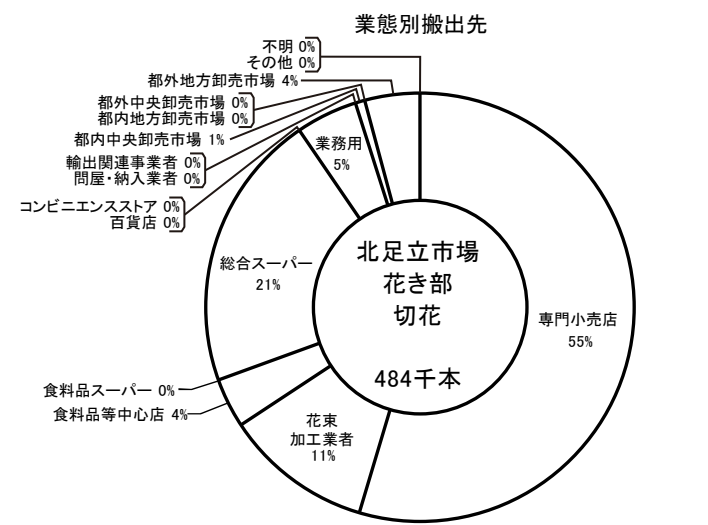
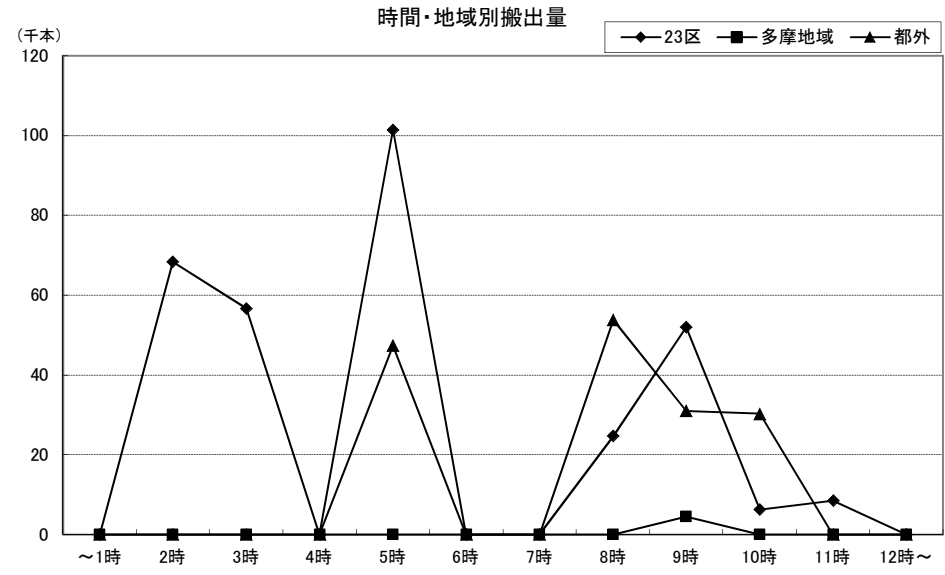
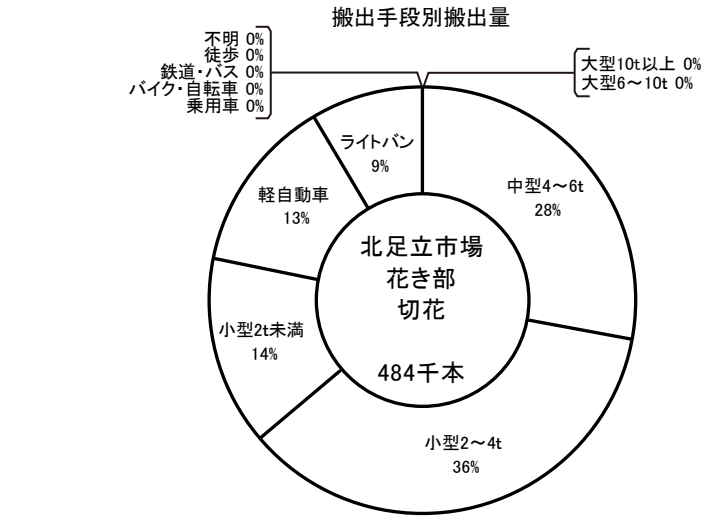

図 6 花き部(鉢物)搬出状況

図 6-1 全市場鉢物搬出状況

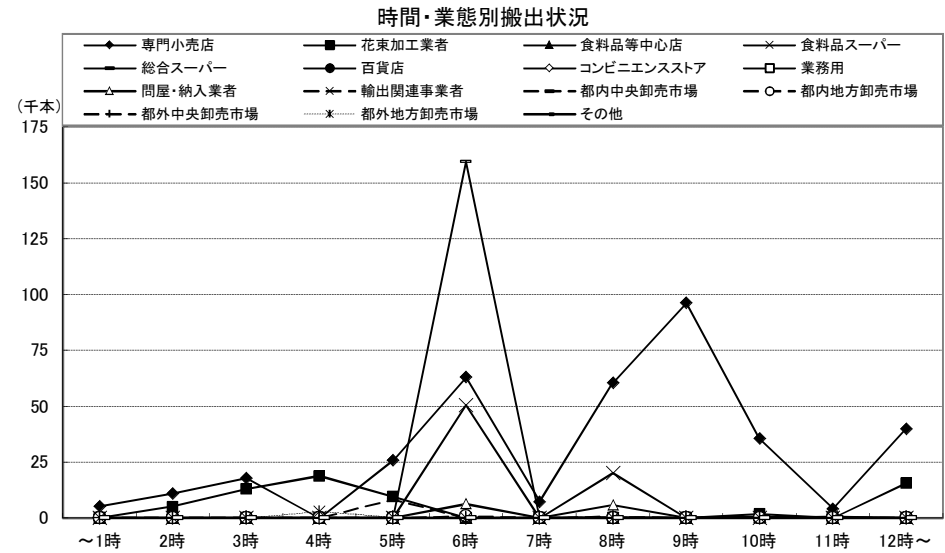
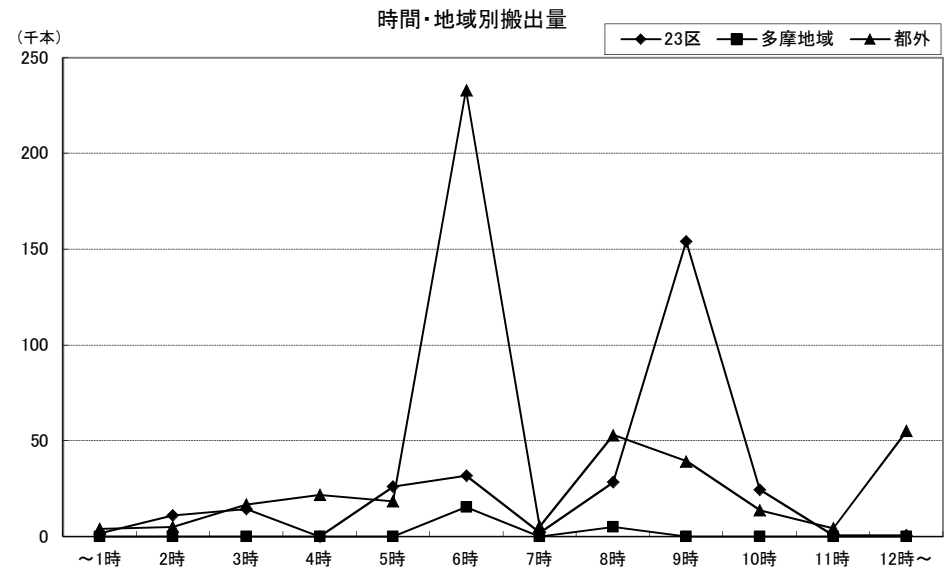
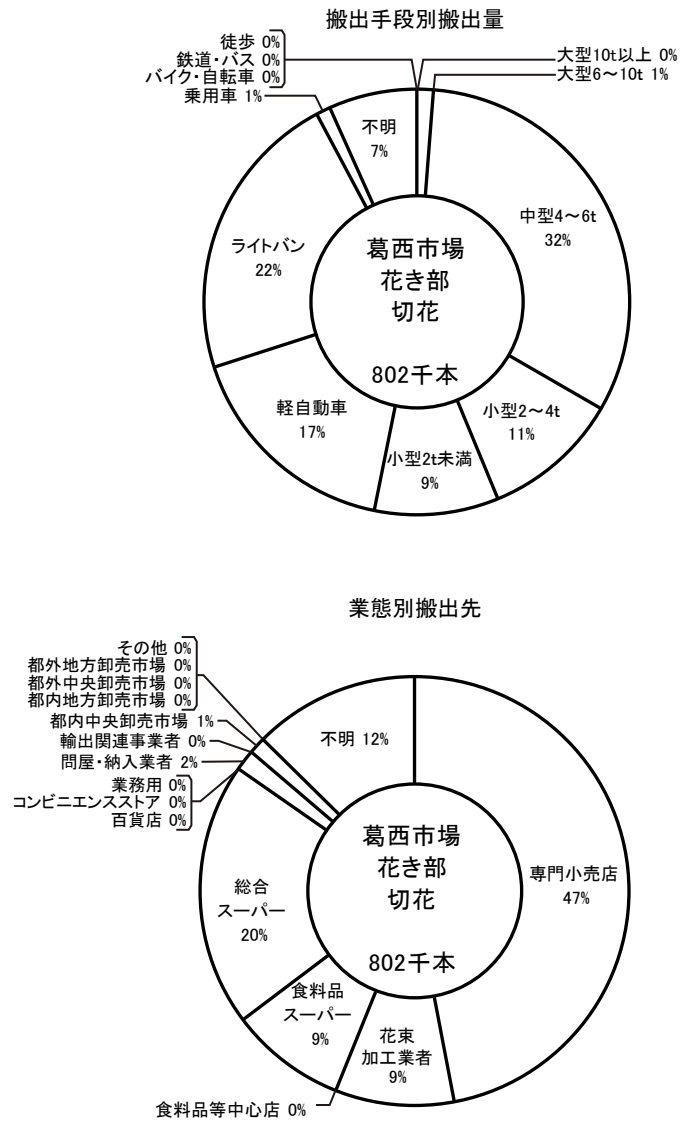

図 6-2 大田市場花き部(鉢物)搬出状況

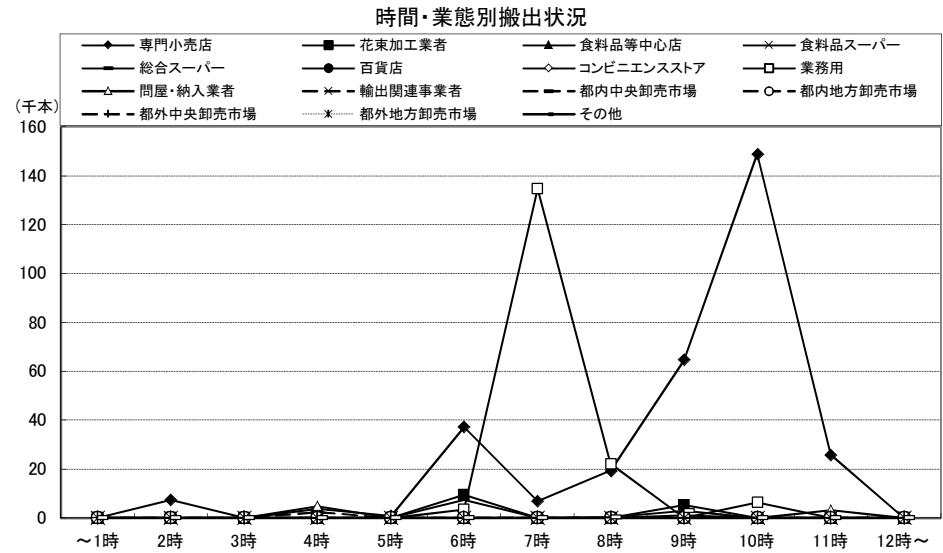
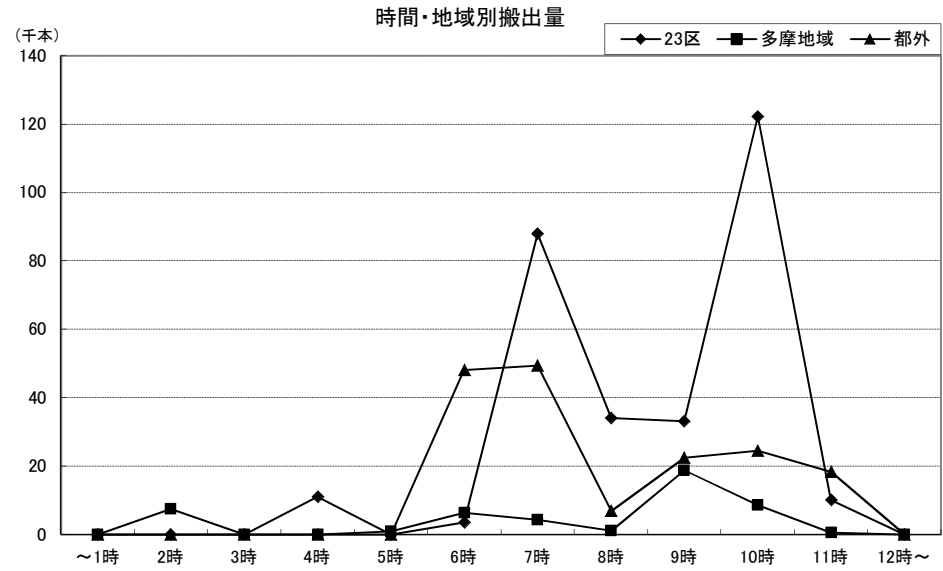
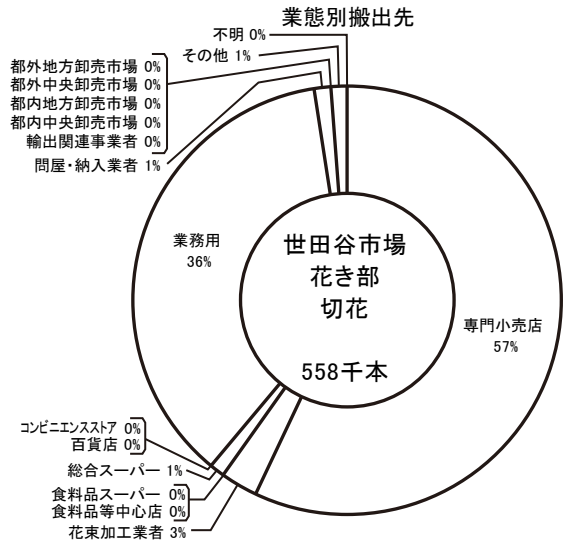
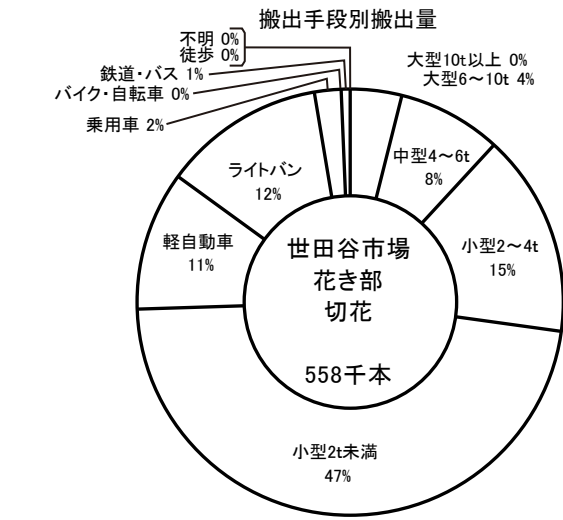

図 6-3 板橋市場花き部(鉢物)搬出状況

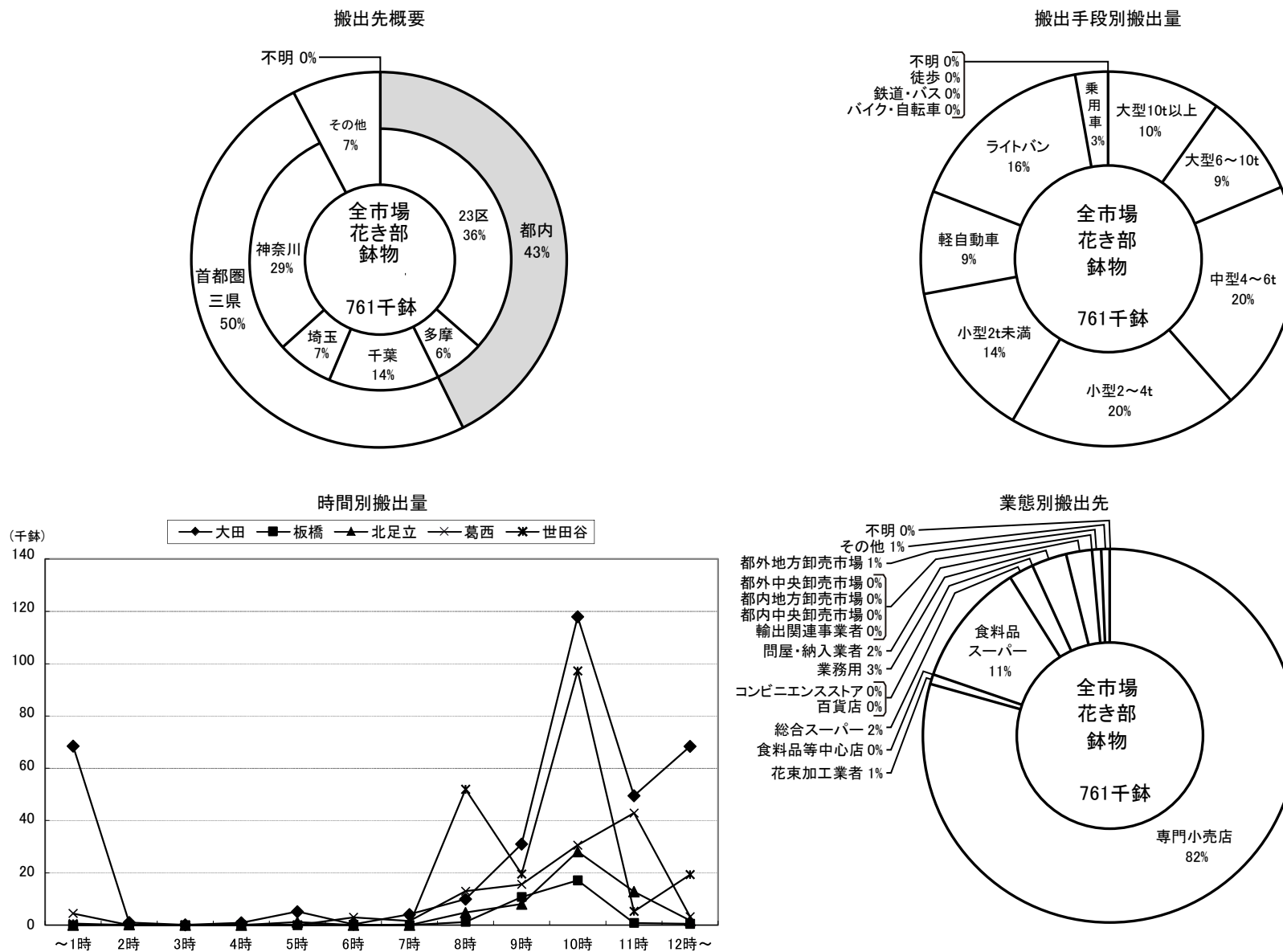

図 6-4 北足立市場花き部(鉢物)搬出状況

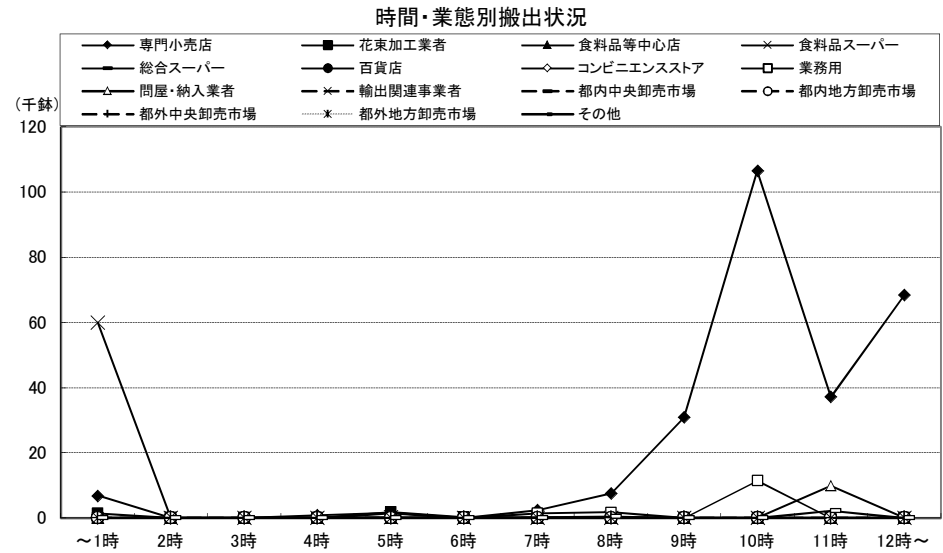
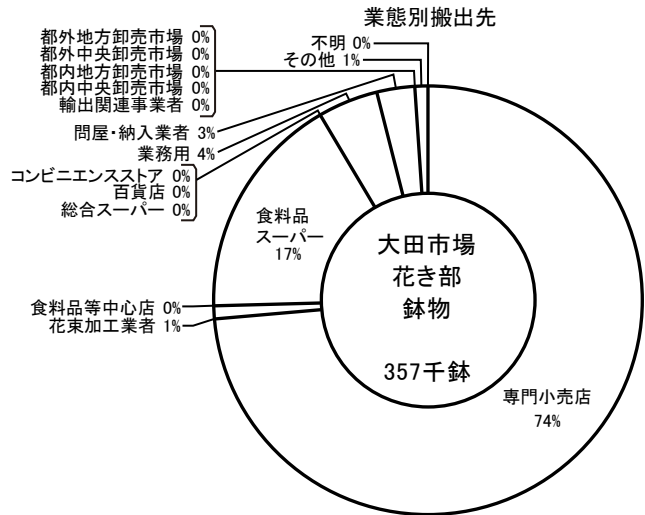
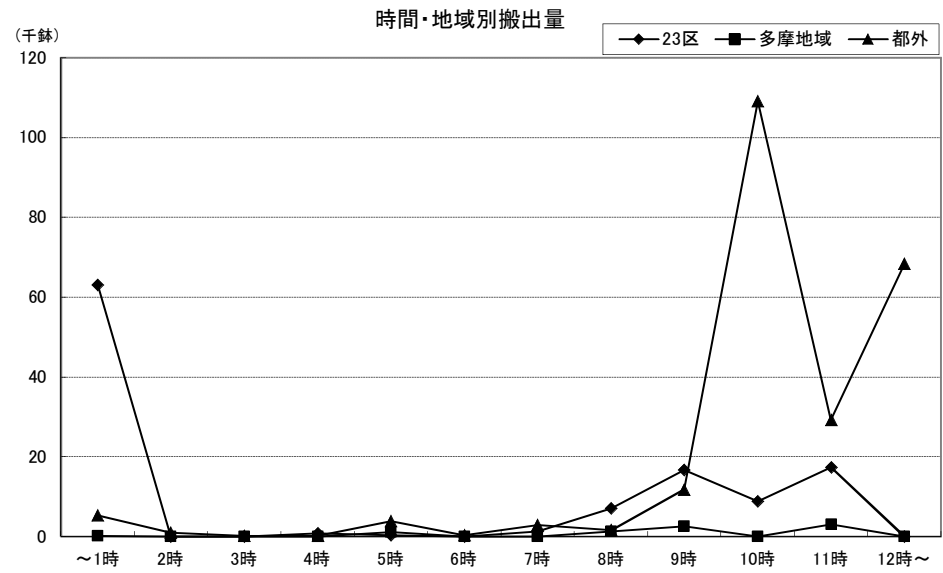
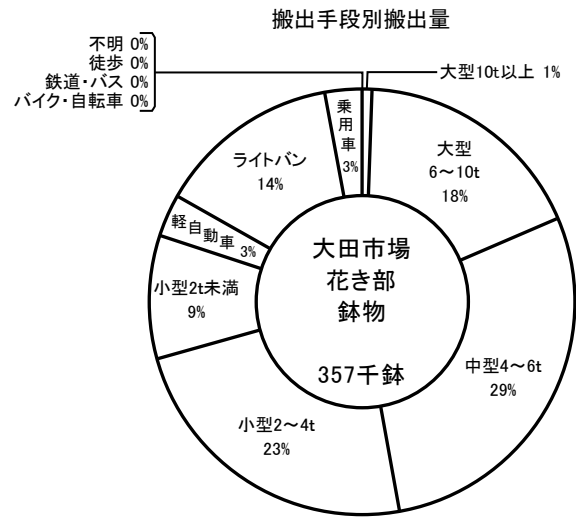

図 6-5 葛西市場花き部(鉢物)搬出状況

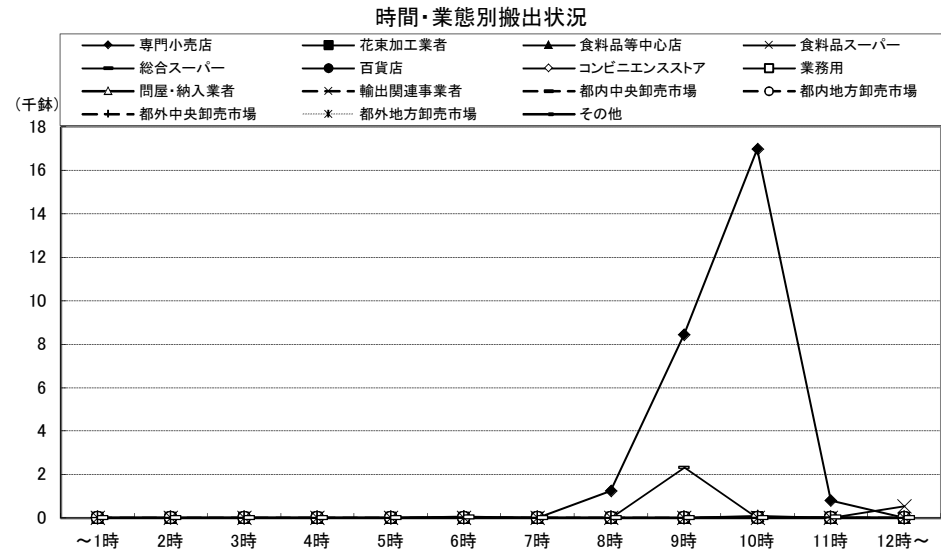
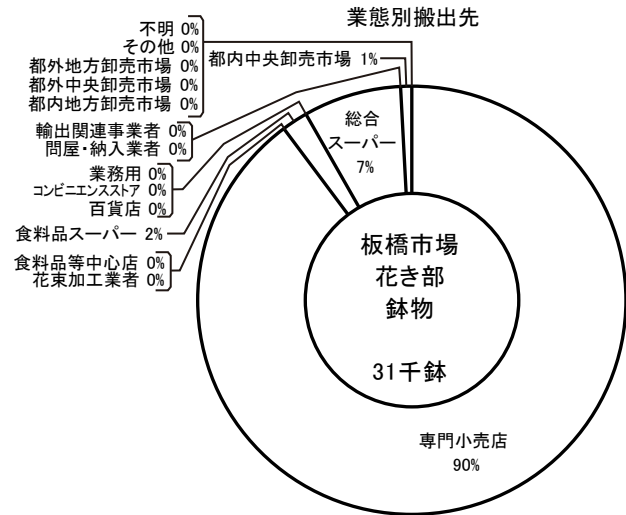
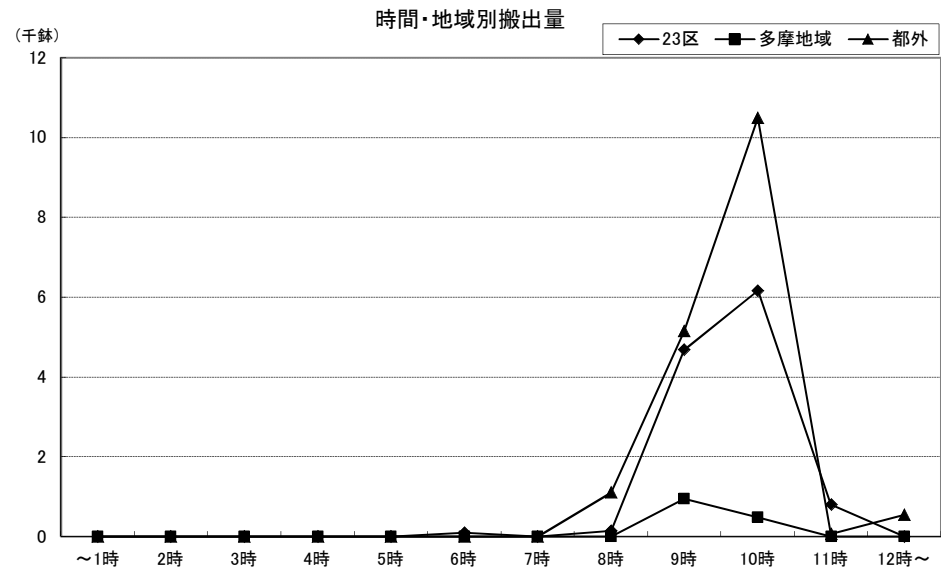
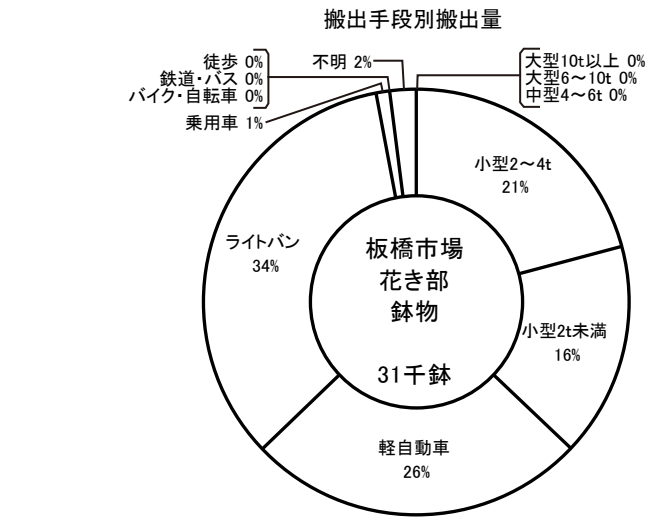

図 6-6 世田谷市場花き部(鉢物)搬出状況

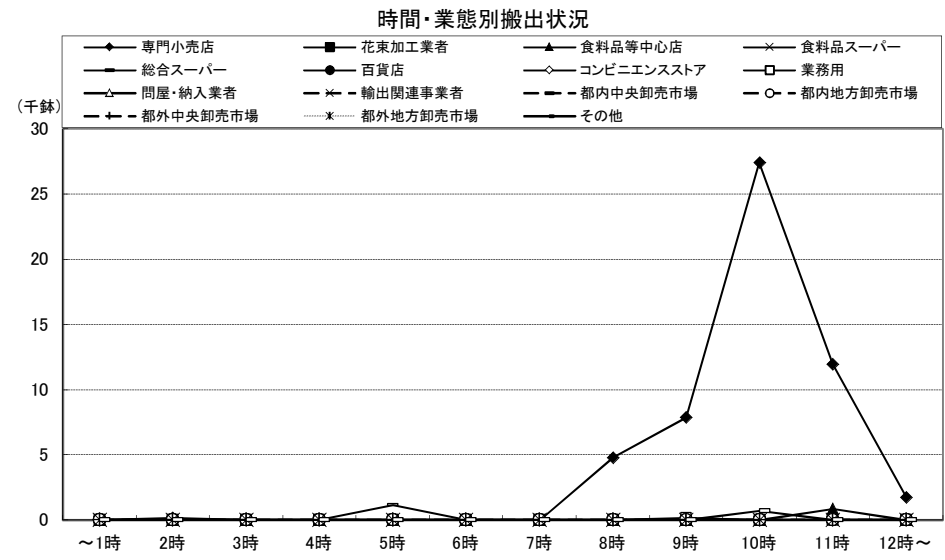
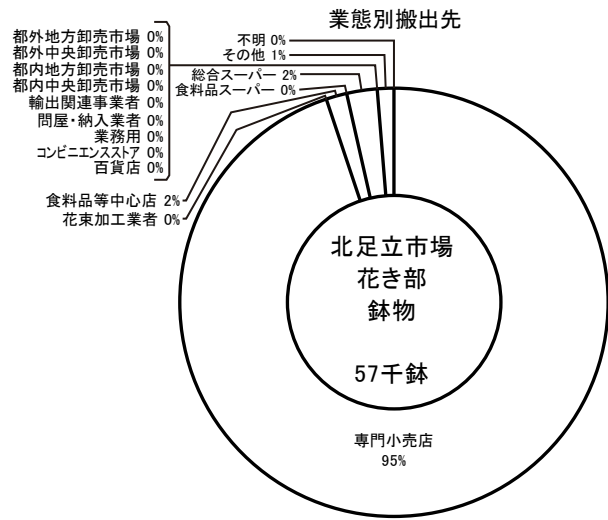
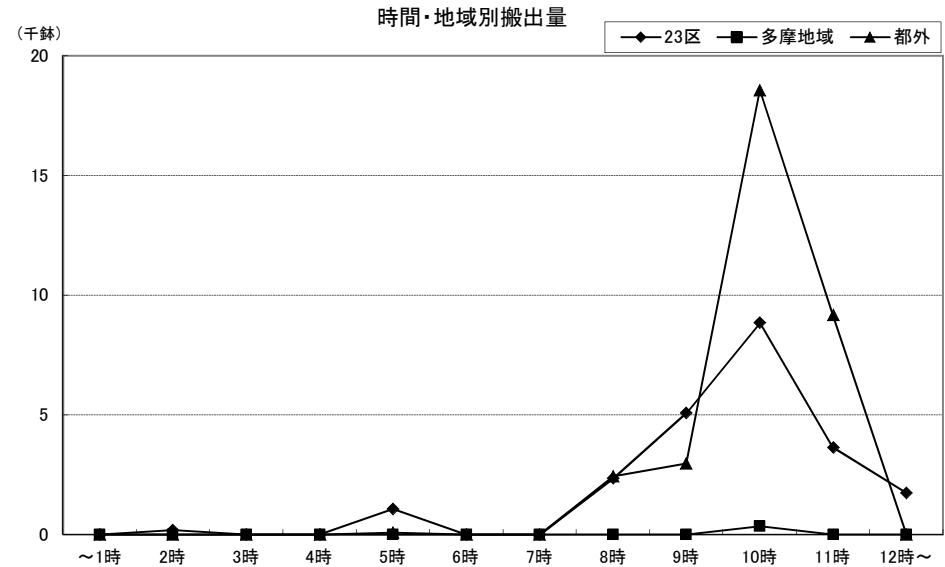
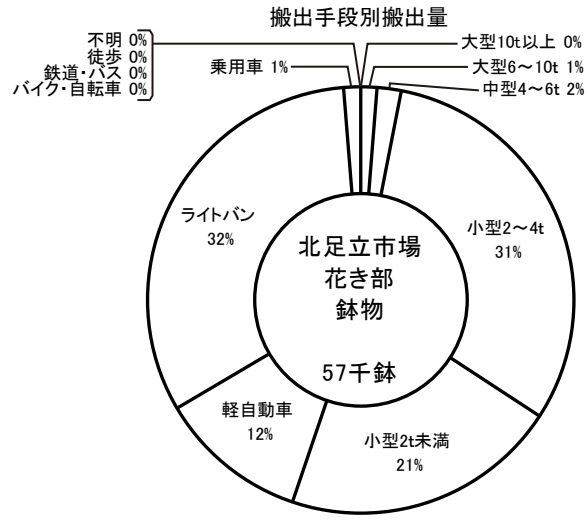

統計表

1 総括

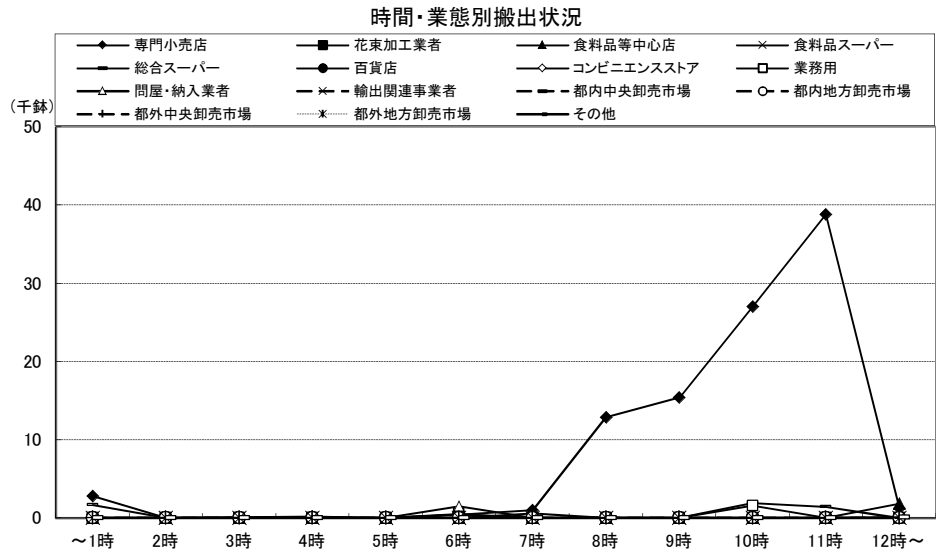
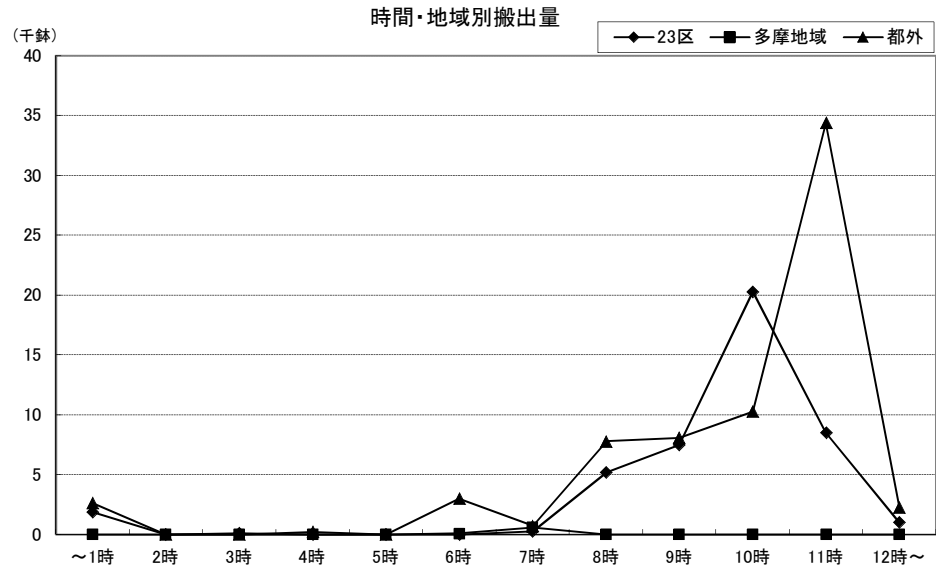
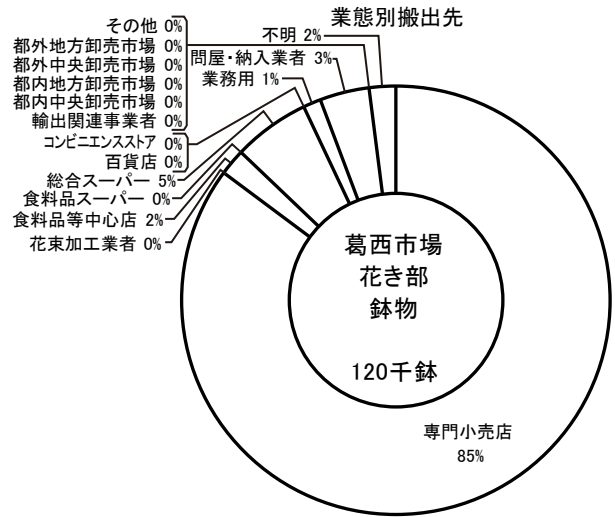
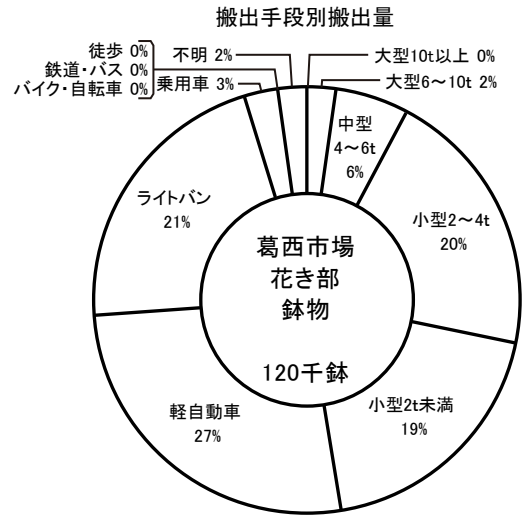
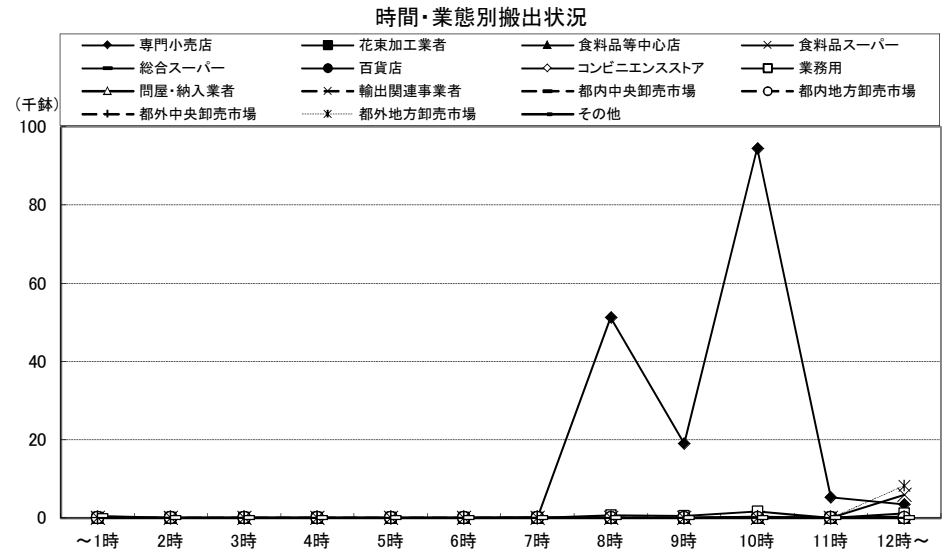
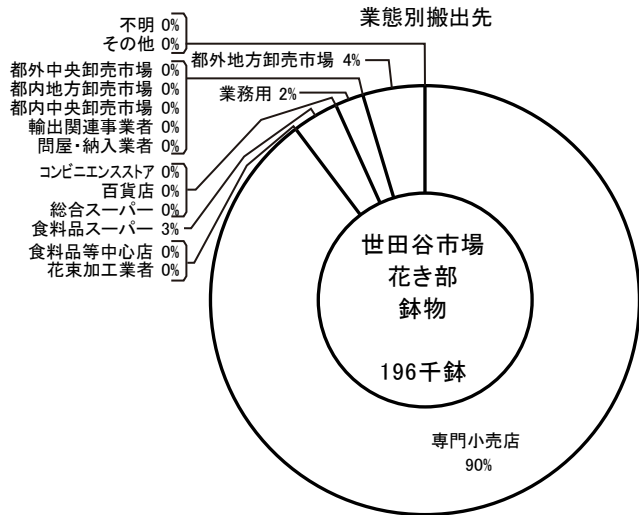
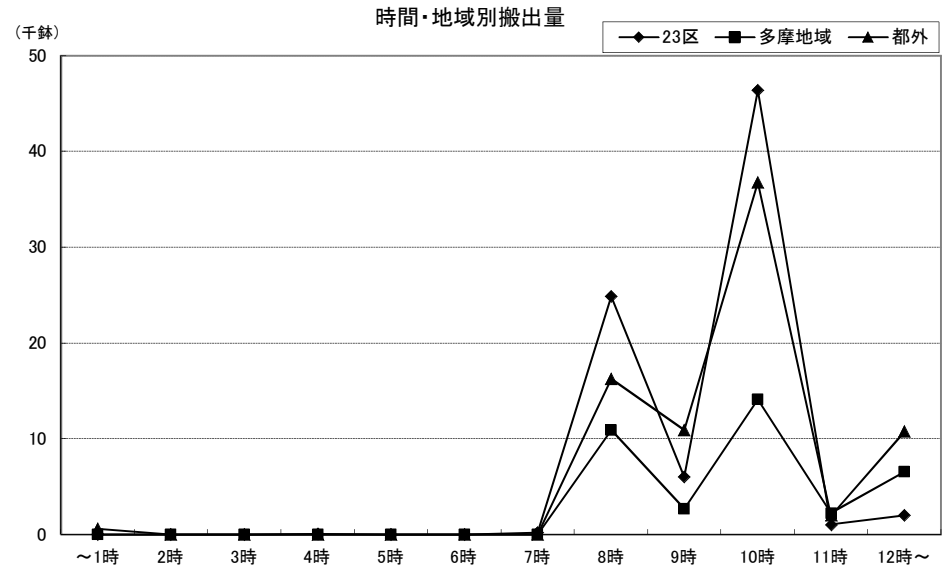
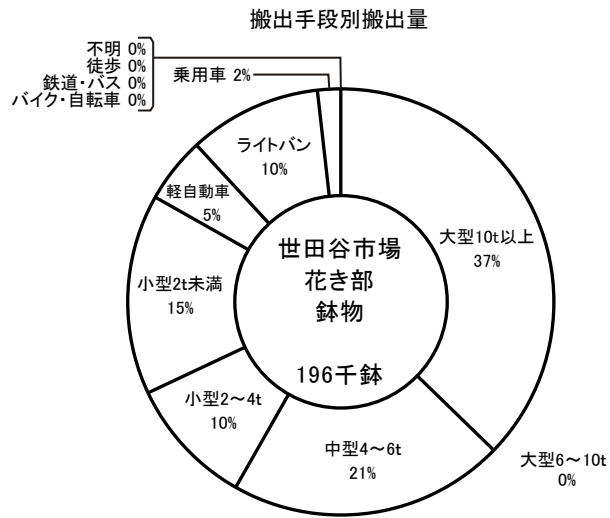
(1) 調査回別・地域別搬出量

部別	都内				都外		計	
	23区		多摩地区		搬出量	比率		
	実施年	搬出量	比率	搬出量			比率	搬出量
水産物	昭和51	1,698,110 kg	50.0%	282,183 kg	8.3%	1,414,234 kg	41.7%	3,394,527 kg
	54	2,283,725	60.2%	259,276	6.8%	1,248,754	32.9%	3,791,755
	58	2,037,700	59.2%	286,770	8.3%	1,110,099	32.3%	3,440,639
	61	1,982,848	58.0%	317,776	9.3%	1,116,109	32.7%	3,416,733
	平成元	1,905,930	56.1%	293,231	8.6%	1,195,559	35.2%	3,394,720
	4	1,668,054	59.1%	282,061	10.0%	870,285	30.9%	2,820,400
	7	1,532,139	53.9%	298,937	10.5%	1,000,562	35.2%	2,844,663
	10	1,248,011	52.0%	259,935	10.8%	878,299	36.6%	2,400,010
	13	844,262	32.6%	215,583	8.3%	1,540,826	59.4%	2,592,471
	16	932,583	43.9%	181,130	8.5%	900,734	42.4%	2,122,432
	21	886,529	34.6%	161,398	6.3%	1,485,012	57.9%	2,564,983
	26	826,797	46.0%	181,214	10.1%	754,183	42.0%	1,797,443
	令和元	856,090	46.3%	127,538	6.9%	849,270	45.9%	1,849,564
青果	昭和51	5,381,432 kg	65.5%	480,959 kg	5.9%	2,355,463 kg	28.7%	8,217,854 kg
	54	5,431,575	62.7%	567,029	6.5%	2,663,215	30.7%	8,661,819
	58	6,096,418	61.2%	778,572	7.8%	3,081,736	31.0%	9,956,726
	61	5,151,995	55.3%	622,528	6.7%	3,175,731	34.1%	9,318,209
	平成元	5,518,796	63.6%	591,858	6.8%	2,572,712	29.6%	8,683,366
	4	5,264,275	62.8%	529,061	6.3%	2,584,038	30.8%	8,377,374
	7	4,770,562	58.9%	521,467	6.4%	2,785,204	34.4%	8,096,263
	10	4,525,910	57.2%	529,287	6.7%	2,880,107	36.4%	7,911,558
	13	3,938,475	47.6%	423,138	5.1%	3,629,086	43.8%	8,277,838
	16	2,806,300	50.1%	368,010	6.6%	2,155,446	38.5%	5,598,668
	21	4,393,743	45.2%	584,201	6.0%	4,604,815	47.4%	9,712,541
	26	4,079,800	45.3%	657,184	7.3%	4,150,993	46.1%	9,002,485
	令和元	4,110,951	46.5%	518,285	5.9%	3,884,072	44.0%	8,835,742

部別	都内				都外		計	
	23区		多摩地区		搬出量	比率		
	実施年	搬出量	比率	搬出量			比率	搬出量
畜産物	昭和51	155,099 kg	71.2%	5,279 kg	2.4%	57,327 kg	26.3%	217,705 kg
	54	181,226	74.6%	7,417	3.1%	54,283	22.3%	242,926
	58	244,044	78.1%	8,418	2.7%	60,030	19.2%	312,492
	61	176,196	68.2%	3,240	1.3%	78,732	30.5%	258,168
	平成元	121,974	65.2%	6,171	3.3%	59,008	31.5%	187,153
	4	223,688	73.2%	11,348	3.7%	70,604	23.1%	305,640
	7	156,705	63.9%	9,828	4.0%	78,644	32.1%	245,177
	10	233,584	57.7%	23,325	5.8%	141,836	35.0%	404,877
	13	161,571	59.3%	5,091	1.9%	105,735	38.8%	272,397
	16	218,420	56.4%	13,017	3.4%	154,149	39.8%	386,933
	21	178,979	42.5%	2,079	0.5%	233,072	55.3%	421,269
	26	135,486	33.1%	5,933	1.4%	268,169	65.5%	409,588
	令和元	233,584	57.7%	23,325	5.8%	141,836	35.0%	404,877
切花	平成元	853,755 本	76.9%	- 本	-	257,073 本	23.1%	1,110,828 本
	4	1,131,229	62.4%	20,370	1.1%	660,229	36.4%	1,811,828
	7	1,866,691	64.7%	37,700	1.3%	972,036	33.7%	2,887,307
	10	2,159,615	31.6%	384,913	5.6%	4,206,015	61.5%	6,836,183
	13	1,674,583	34.6%	1,849,570	38.2%	1,254,066	25.9%	4,838,024
	16	4,377,299	49.8%	914,571	10.4%	3,046,062	34.6%	8,796,128
	21	2,069,763	31.4%	394,042	6.0%	4,081,457	61.8%	6,601,945
	26	2,764,558	34.6%	449,814	5.6%	4,650,758	58.1%	7,999,324
	令和元	2,159,615	31.6%	384,913	5.6%	4,206,015	61.5%	6,836,183
鉢物	平成元	23,210 鉢	56.5%	- 鉢	-	17,862 鉢	43.5%	41,072 鉢
	4	58,878	52.1%	2,742	2.4%	51,331	45.4%	112,951
	7	112,740	56.7%	7,419	3.7%	77,641	39.0%	199,006
	10	278,017	36.5%	47,962	6.3%	433,675	57.0%	761,072
	13	123,370	25.2%	44,990	9.2%	321,218	65.6%	489,604
	16	202,298	31.7%	68,598	10.8%	349,189	54.8%	637,463
	21	166,250	21.9%	43,424	5.7%	541,835	71.4%	758,769
	26	193,502	22.6%	41,732	4.9%	617,672	72.2%	854,981
	令和元	278,017	36.5%	47,962	6.3%	433,675	57.0%	761,072

(2) 部類別・市場別・地域別搬出量及び搬出台・人数

	搬出 台・人数	地域別搬出量												
		合計		都内				都外				不明		
		比率	23区	比率	多摩地区	比率	計	比率	比率	比率				
水産物	豊洲市場	2,700	1,747,041	94.5%	799,066	93.3%	126,634	99.3%	925,700	94.1%	804,790	94.8%	16,551	99.3%
	大田市場	177	21,495	1.2%	17,995	2.1%	329	0.3%	18,324	1.9%	3,171	0.4%	-	-
	足立市場	261	81,028	4.4%	39,029	4.6%	575	0.5%	39,604	4.0%	41,309	4.9%	115	0.7%
	計	3,138	1,849,564	100.0%	856,090	100.0%	127,538	100.0%	983,628	100.0%	849,270	100.0%	16,666	100.0%
青果	豊洲市場	959	1,063,835	12.0%	505,099	12.3%	57,522	11.1%	562,621	12.2%	471,959	12.2%	29,255	9.1%
	大田市場	1,200	4,417,362	50.0%	1,935,792	47.1%	273,493	52.8%	2,209,285	47.7%	2,017,262	51.9%	190,815	59.2%
	豊島市場	135	455,300	5.2%	196,071	4.8%	1,553	0.3%	197,624	4.3%	255,525	6.6%	2,151	0.7%
	淀橋市場	259	1,005,043	11.4%	529,885	12.9%	83,764	16.2%	613,649	13.3%	317,432	8.2%	73,962	22.9%
	板橋市場	127	492,400	5.6%	249,075	6.1%	15,981	3.1%	265,056	5.7%	226,038	5.8%	1,306	0.4%
	世田谷市場	151	182,130	2.1%	79,379	1.9%	13,000	2.5%	92,379	2.0%	89,751	2.3%	-	-
	北足立市場	193	625,300	7.1%	263,001	6.4%	31,669	6.1%	294,670	6.4%	322,187	8.3%	8,443	2.6%
	多摩NT市場	72	99,972	1.1%	2,253	0.1%	41,073	7.9%	43,326	0.9%	56,646	1.5%	-	-
	葛西市場	262	494,400	5.6%	350,396	8.5%	230	0.0%	350,626	7.6%	127,272	3.3%	16,502	5.1%
計	3,358	8,835,742	100.0%	4,110,951	100.0%	518,285	100.0%	4,629,236	100.0%	3,884,072	100.0%	322,434	100.0%	
畜産物	食肉市場	79	404,877	100.0%	233,584	100.0%	23,325	100.0%	256,909	100.0%	141,836	100.0%	6,132	100.0%
	計	79	404,877	100.0%	233,584	100.0%	23,325	100.0%	256,909	100.0%	141,836	100.0%	6,132	100.0%
切花	大田市場	274	4,263,415	62.4%	888,387	41.1%	249,556	64.8%	1,137,943	44.7%	3,042,425	72.3%	83,047	97.0%
	板橋市場	114	728,651	10.7%	333,427	15.4%	57,479	14.9%	390,906	15.4%	336,473	8.0%	1,272	1.5%
	北足立市場	45	484,254	7.1%	317,685	14.7%	4,478	1.2%	322,163	12.7%	162,091	3.9%	-	-
	葛西市場	164	801,993	11.7%	300,340	13.9%	21,297	5.5%	321,637	12.6%	479,035	11.4%	1,321	1.5%
	世田谷市場	114	557,870	8.2%	319,776	14.8%	52,103	13.5%	371,879	14.6%	185,991	4.4%	-	-
	計	711	6,836,183	100.0%	2,159,615	100.0%	384,913	100.0%	2,544,528	100.0%	4,206,015	100.0%	85,640	100.0%
鉢物	大田市場	103	356,890	46.9%	115,073	41.4%	8,027	16.7%	123,100	37.8%	233,790	53.9%	-	-
	板橋市場	116	31,296	4.1%	12,520	4.5%	1,440	3.0%	13,960	4.3%	17,336	4.0%	-	-
	北足立市場	75	56,820	7.5%	22,913	8.2%	348	0.7%	23,261	7.1%	33,211	7.7%	348	24.5%
	葛西市場	137	119,961	15.8%	46,789	16.8%	643	1.3%	47,432	14.6%	72,529	16.7%	-	-
	世田谷市場	128	196,105	25.8%	80,722	29.0%	37,504	78.2%	118,226	36.3%	76,809	17.7%	1,070	75.5%
	計	559	761,072	100.0%	278,017	100.0%	47,962	100.0%	325,979	100.0%	433,675	100.0%	1,418	100.0%

(3) 市場別・種別・地域別搬出量

①野菜

(単位：kg)

	合計		都内				計		都外		不明	
		比率	23区	比率	多摩地区	比率		比率		比率		比率
豊洲市場	719,402	11.5%	349,842	12.1%	22,981	7.2%	372,823	11.6%	322,970	11.6%	23,609	9.9%
大田市場	2,911,409	46.7%	1,298,540	44.9%	154,112	48.3%	1,452,652	45.3%	1,335,879	47.9%	122,878	51.5%
豊島市場	393,500	6.3%	162,008	5.6%	1,553	0.5%	163,561	5.1%	229,153	8.2%	786	0.3%
淀橋市場	744,477	11.9%	383,959	13.3%	57,897	18.1%	441,856	13.8%	233,743	8.4%	68,878	28.9%
板橋市場	360,000	5.8%	169,725	5.9%	9,231	2.9%	178,956	5.6%	181,004	6.5%	40	0.0%
世田谷市場	166,610	2.7%	68,668	2.4%	11,043	3.5%	79,711	2.5%	86,899	3.1%	-	-
北足立市場	451,000	7.2%	182,268	6.3%	24,640	7.7%	206,908	6.4%	238,114	8.5%	5,978	2.5%
多摩N T市場	93,107	1.5%	2,198	0.1%	37,723	11.8%	39,921	1.2%	53,186	1.9%	-	-
葛西市場	397,000	6.4%	272,345	9.4%	205	0.1%	272,550	8.5%	107,974	3.9%	16,476	6.9%
計	6,236,505	100.0%	2,889,553	100.0%	319,385	100.0%	3,208,938	100.0%	2,788,922	100.0%	238,645	100.0%

②果物

(単位：kg)

	合計		都内				計		都外		不明	
		比率	23区	比率	多摩地区	比率		比率		比率		比率
豊洲市場	344,433	13.3%	155,257	12.7%	34,541	17.4%	189,798	13.4%	148,989	13.6%	5,646	6.7%
大田市場	1,505,953	57.9%	637,252	52.2%	119,381	60.0%	756,633	53.3%	681,383	62.2%	67,937	81.1%
豊島市場	61,800	2.4%	34,063	2.8%	-	-	34,063	2.4%	26,372	2.4%	1,365	1.6%
淀橋市場	260,566	10.0%	145,926	11.9%	25,867	13.0%	171,793	12.1%	83,689	7.6%	5,084	6.1%
板橋市場	132,400	5.1%	79,350	6.5%	6,750	3.4%	86,100	6.1%	45,034	4.1%	1,266	1.5%
世田谷市場	15,520	0.6%	10,711	0.9%	1,957	1.0%	12,668	0.9%	2,852	0.3%	-	-
北足立市場	174,300	6.7%	80,733	6.6%	7,029	3.5%	87,762	6.2%	84,073	7.7%	2,465	2.9%
多摩N T市場	6,865	0.3%	55	0.0%	3,350	1.7%	3,405	0.2%	3,460	0.3%	-	-
葛西市場	97,400	3.7%	78,051	6.4%	25	0.0%	78,076	5.5%	19,298	1.8%	26	0.0%
計	2,599,237	100.0%	1,221,398	100.0%	198,900	100.0%	1,420,298	100.0%	1,095,150	100.0%	83,789	100.0%

③牛

(単位：kg)

	合計		都内				計		都外		不明	
		比率	23区	比率	多摩地区	比率		比率		比率		比率
食肉市場	347,055	100.0%	203,866	100.0%	23,325	100.0%	227,191	100.0%	113,765	100.0%	6,099	0.0%
計	347,055	100.0%	203,866	100.0%	23,325	100.0%	227,191	100.0%	113,765	100.0%	6,099	0.0%

④豚

(単位：kg)

	合計		都内				計		都外		不明	
		比率	23区	比率	多摩地区	比率		比率		比率		比率
食肉市場	57,822	100.0%	29,718	100.0%	-	-	29,718	100.0%	28,071	100.0%	33	0.0%
計	57,822	100.0%	29,718	100.0%	-	-	29,718	100.0%	28,071	100.0%	33	0.0%

2 時間帯

(1) 市場別・時間帯別搬出量

	総数	1時以前		2時台		3時台		4時台		5時台		6時台	
			比率		比率		比率		比率		比率		比率
豊洲市場	2,810,876	162,595	5.8%	403,456	14.4%	385,720	13.7%	292,910	10.4%	227,538	8.1%	265,743	9.5%
水産物	1,747,041	66,600	3.8%	193,670	11.1%	216,983	12.4%	153,399	8.8%	147,020	8.4%	222,020	12.7%
青果	1,063,835	95,995	9.0%	209,786	19.7%	168,737	15.9%	139,511	13.1%	80,518	7.6%	43,723	4.1%
大田市場	4,438,857	422,786	9.5%	730,926	16.5%	509,126	11.5%	458,195	10.3%	526,314	11.9%	526,003	11.8%
水産物	21,495	4,922	22.9%	1,934	9.0%	1,964	9.1%	4,379	20.4%	1,084	5.0%	1,631	7.6%
青果	4,417,362	417,864	9.5%	728,992	16.5%	507,162	11.5%	453,816	10.3%	525,230	11.9%	524,372	11.9%
豊島市場	455,300	121,403	26.7%	91,784	20.2%	34,842	7.7%	3,062	0.7%	18,380	4.0%	29,231	6.4%
淀橋市場	1,005,043	60,570	6.0%	122,337	12.2%	125,088	12.4%	94,292	9.4%	140,126	13.9%	109,720	10.9%
足立市場	81,028	259	0.3%	8,774	10.8%	14,518	17.9%	30,273	37.4%	4,394	5.4%	4,615	5.7%
板橋市場	492,400	53,927	11.0%	49,078	10.0%	71,512	14.5%	66,369	13.5%	58,473	11.9%	20,834	4.2%
世田谷市場	182,130	38,116	20.9%	22,148	12.2%	9,724	5.3%	6,975	3.8%	21,879	12.0%	20,441	11.2%
北足立市場	625,300	8,833	1.4%	20,651	3.3%	5,825	0.9%	112,745	18.0%	199,828	32.0%	89,003	14.2%
多摩NI市場	99,972	1,953	2.0%	-	-	2,369	2.4%	7,255	7.3%	49,387	49.4%	34,915	34.9%
葛西市場	494,400	57,717	11.7%	15,625	3.2%	25,757	5.2%	33,062	6.7%	30,684	6.2%	77,571	15.7%
水産物 計	1,849,564	71,781	3.9%	204,378	11.1%	233,465	12.6%	188,051	10.2%	152,498	8.2%	228,266	12.3%
青果 計	8,835,742	856,378	9.7%	1,260,401	14.3%	951,016	10.8%	917,087	10.4%	1,124,505	12.7%	949,810	10.7%
畜産物													
食肉市場	404,877	919	0.2%	957	0.2%	46,123	11.4%	-	-	-	-	11,512	2.8%
計	404,877	919	0.2%	957	0.2%	46,123	11.4%	-	-	-	-	11,512	2.8%
切花													
大田市場	4,263,415	430,805	10.1%	766,106	18.0%	424,370	10.0%	362,917	8.5%	329,487	7.7%	430,804	10.1%
板橋市場	728,651	8,901	1.2%	-	-	-	-	-	-	8,393	1.2%	2,543	0.3%
北足立市場	484,254	-	-	68,282	14.1%	56,640	11.7%	-	-	148,655	30.7%	-	-
葛西市場	801,993	5,363	0.7%	16,090	2.0%	30,937	3.9%	21,842	2.7%	44,306	5.5%	280,054	34.9%
世田谷市場	557,870	-	-	7,474	1.3%	-	-	10,998	2.0%	961	0.2%	57,975	10.4%
計	6,836,183	445,069	6.5%	857,952	12.6%	511,947	7.5%	395,757	5.8%	531,802	7.8%	771,376	11.3%
鉢物													
大田市場	356,890	68,487	19.2%	988	0.3%	101	0.0%	938	0.3%	5,217	1.5%	253	0.1%
板橋市場	31,296	-	-	-	-	-	-	-	-	-	-	99	0.3%
北足立市場	56,820	-	-	174	0.3%	-	-	-	-	1,165	2.1%	-	-
葛西市場	119,961	4,490	3.7%	-	-	82	0.1%	187	0.2%	15	0.0%	3,043	2.5%
世田谷市場	196,105	595	0.3%	-	-	18	0.0%	89	0.0%	-	-	-	-
計	761,072	73,572	9.7%	1,162	0.2%	201	0.0%	1,214	0.2%	6,397	0.8%	3,395	0.4%

7時台		8時台		9時台		10時台		11時台		12時以降		不明		
	比率		比率		比率		比率		比率		比率		比率	
335,953	12.0%	284,649	10.1%	182,752	6.5%	140,165	5.0%	40,327	1.4%	63,826	2.3%	25,242	0.9%	豊洲市場
269,724	15.4%	215,822	12.4%	112,547	6.4%	90,124	5.2%	9,899	0.6%	32,441	1.9%	16,792	1.0%	水産物
66,229	6.2%	68,827	6.5%	70,205	6.6%	50,041	4.7%	30,428	2.9%	31,385	3.0%	8,450	0.8%	青果
223,447	5.0%	275,052	6.2%	236,517	5.3%	151,871	3.4%	92,248	2.1%	182,601	4.1%	103,771	2.3%	大田市場
640	3.0%	459	2.1%	3,614	16.8%	364	1.7%	107	0.5%	41	0.2%	356	1.7%	水産物
222,807	5.0%	274,593	6.2%	232,903	5.3%	151,507	3.4%	92,141	2.1%	182,560	4.1%	103,415	2.3%	青果
29,574	6.5%	58,114	12.8%	21,636	4.8%	25,284	5.6%	4,802	1.1%	9,489	2.1%	7,699	1.7%	豊島市場
126,977	12.6%	65,854	6.6%	48,984	4.9%	14,636	1.5%	123	0.0%	54,758	5.4%	41,578	4.1%	淀橋市場
3,173	3.9%	2,194	2.7%	3,081	3.8%	1,811	2.2%	286	0.4%	290	0.4%	7,360	9.1%	足立市場
8,226	1.7%	21,725	4.4%	7,427	1.5%	1,777	0.4%	-	-	82,463	16.7%	50,589	10.3%	板橋市場
27,199	14.9%	22,184	12.2%	12,858	7.1%	526	0.3%	-	-	9	0.0%	71	0.0%	世田谷市場
55,774	8.9%	23,679	3.8%	69,270	11.1%	36,380	5.8%	-	-	-	-	3,312	0.5%	北足立市場
1,985	2.0%	-	-	259	0.3%	776	0.8%	-	-	-	-	1,073	1.1%	多摩NT市場
144,375	29.2%	39,047	7.9%	30,307	6.1%	14,365	2.9%	853	0.2%	24,136	4.9%	901	0.2%	葛西市場
273,537	14.8%	218,475	11.8%	119,242	6.4%	92,299	5.0%	10,292	0.6%	32,772	1.8%	24,508	1.3%	水産物 計
683,146	7.7%	574,023	6.5%	493,849	5.6%	295,292	3.3%	128,347	1.5%	384,800	4.4%	217,088	2.5%	青果 計
1,970	0.5%	34,951	8.6%	4,786	1.2%	44,690	11.0%	55,355	13.7%	200,675	49.6%	2,939	0.7%	食肉市場
1,970	0.5%	34,951	8.6%	4,786	1.2%	44,690	11.0%	55,355	13.7%	200,675	49.6%	2,939	0.7%	畜産物 計
288,380	6.8%	128,093	3.0%	283,811	6.7%	134,745	3.2%	114,189	2.7%	130,591	3.1%	439,117	10.3%	大田市場
4,578	0.6%	124,620	17.1%	322,489	44.3%	166,077	22.8%	-	-	76,300	10.5%	14,750	2.0%	板橋市場
-	-	78,358	16.2%	87,318	18.0%	36,493	7.5%	8,508	1.8%	-	-	-	-	北足立市場
7,385	0.9%	87,675	10.9%	193,231	24.1%	38,008	4.7%	4,819	0.6%	55,576	6.9%	16,707	2.1%	葛西市場
141,684	25.4%	41,962	7.5%	74,296	13.3%	155,359	27.8%	29,043	5.2%	-	-	38,118	6.8%	世田谷市場
442,027	6.5%	460,708	6.7%	961,145	14.1%	530,682	7.8%	156,559	2.3%	262,467	3.8%	508,692	7.4%	切花 計
4,077	1.1%	9,902	2.8%	30,988	8.7%	117,910	33.0%	49,448	13.9%	68,353	19.2%	228	0.1%	大田市場
-	-	1,241	4.0%	10,770	34.4%	17,138	54.8%	860	2.7%	544	1.7%	644	2.1%	板橋市場
-	-	4,788	8.4%	8,046	14.2%	28,106	49.5%	12,800	22.5%	1,741	3.1%	-	-	北足立市場
1,569	1.3%	12,945	10.8%	15,582	13.0%	30,557	25.5%	42,838	35.7%	3,244	2.7%	5,409	4.5%	葛西市場
178	0.1%	51,950	26.5%	19,570	10.0%	97,250	49.6%	5,274	2.7%	19,343	9.9%	1,838	0.9%	世田谷市場
5,824	0.8%	80,826	10.6%	84,956	11.2%	290,961	38.2%	111,220	14.6%	93,225	12.2%	8,119	1.1%	鉢物 計

(2) 市場別・時間帯別搬出・人数

	総数	1時以前		2時台		3時台		4時台		5時台		6時台	
			比率		比率		比率		比率		比率		比率
豊洲市場	3,659	77	2.1%	233	6.4%	287	7.8%	213	5.8%	319	8.7%	421	11.5%
水産物	2,700	40	1.5%	155	5.7%	184	6.8%	134	5.0%	220	8.1%	320	11.9%
青果	959	37	3.9%	78	8.1%	103	10.7%	79	8.2%	99	10.3%	101	10.5%
大田市場	1,377	85	6.2%	152	11.0%	117	8.5%	153	11.1%	178	12.9%	160	11.6%
水産物	177	6	3.4%	28	15.8%	6	3.4%	18	10.2%	7	4.0%	22	12.4%
青果	1,200	79	6.6%	124	10.3%	111	9.3%	135	11.3%	171	14.3%	138	11.5%
豊島市場	135	18	13.3%	13	9.6%	12	8.9%	3	2.2%	16	11.9%	18	13.3%
淀橋市場	259	11	4.2%	16	6.2%	17	6.6%	18	6.9%	30	11.6%	35	13.5%
足立市場	261	2	0.8%	19	7.3%	32	12.3%	33	12.6%	33	12.6%	38	14.6%
板橋市場	127	6	4.7%	6	4.7%	7	5.5%	11	8.7%	33	26.0%	13	10.2%
世田谷市場	151	9	6.0%	5	3.3%	3	2.0%	5	3.3%	31	20.5%	40	26.5%
北足立市場	193	3	1.6%	2	1.0%	1	0.5%	22	11.4%	63	32.6%	24	12.4%
多摩NT市場	72	3	4.2%	-	-	2	2.8%	5	6.9%	22	30.6%	24	33.3%
葛西市場	262	7	2.7%	1	0.4%	7	2.7%	28	10.7%	32	12.2%	68	26.0%
水産物 計	3,138	48	1.5%	202	6.4%	222	7.1%	185	5.9%	260	8.3%	380	12.1%
青果 計	3,358	173	5.2%	245	7.3%	263	7.8%	306	9.1%	497	14.8%	461	13.7%
食肉市場	79	1	1.3%	2	2.5%	2	2.5%	-	-	-	-	1	1.3%
畜産物 計	79	1	1.3%	2	2.5%	2	2.5%	-	-	-	-	1	1.3%
切花													
大田市場	274	8	2.9%	18	6.6%	15	5.5%	14	5.1%	29	10.6%	32	11.7%
板橋市場	114	1	0.9%	-	-	-	-	-	-	1	0.9%	1	0.9%
北足立市場	45	-	-	1	2.2%	1	2.2%	-	-	4	8.9%	-	-
葛西市場	164	3	1.8%	2	1.2%	4	2.4%	2	1.2%	7	4.3%	11	6.7%
世田谷市場	114	-	-	1	0.9%	-	-	5	4.4%	1	0.9%	4	3.5%
計	711	12	1.7%	22	3.1%	20	2.8%	21	3.0%	42	5.9%	48	6.8%
鉢物													
大田市場	103	4	3.9%	3	2.9%	1	1.0%	3	2.9%	8	7.8%	1	1.0%
板橋市場	116	-	-	-	-	-	-	-	-	-	-	1	0.9%
北足立市場	75	-	-	-	-	-	-	-	-	-	-	-	-
葛西市場	137	1	0.7%	-	-	-	-	1	0.7%	-	-	1	0.7%
世田谷市場	128	1	0.8%	-	-	1	0.8%	-	-	-	-	-	-
計	559	6	1.1%	3	0.5%	2	0.4%	4	0.7%	8	1.4%	3	0.5%

7時台		8時台		9時台		10時台		11時台		12時以降		不明		
	比率		比率		比率		比率		比率		比率		比率	
562	15.4%	660	18.0%	462	12.6%	249	6.8%	53	1.4%	35	1.0%	88	2.4%	豊洲市場
407	15.1%	525	19.4%	383	14.2%	200	7.4%	38	1.4%	21	0.8%	73	2.7%	水産物
155	16.2%	135	14.1%	79	8.2%	49	5.1%	15	1.6%	14	1.5%	15	1.6%	青果
135	9.8%	171	12.4%	108	7.8%	58	4.2%	17	1.2%	22	1.6%	21	1.5%	大田市場
18	10.2%	28	15.8%	22	12.4%	14	7.9%	2	1.1%	2	1.1%	4	2.3%	水産物
117	9.8%	143	11.9%	86	7.2%	44	3.7%	15	1.3%	20	1.7%	17	1.4%	青果
18	13.3%	12	8.9%	6	4.4%	8	5.9%	2	1.5%	5	3.7%	4	3.0%	豊島市場
52	20.1%	32	12.4%	21	8.1%	9	3.5%	1	0.4%	5	1.9%	12	4.6%	淀橋市場
23	8.8%	14	5.4%	28	10.7%	24	9.2%	6	2.3%	4	1.5%	5	1.9%	足立市場
7	5.5%	11	8.7%	7	5.5%	2	1.6%	-	-	20	15.7%	4	3.1%	板橋市場
28	18.5%	13	8.6%	12	7.9%	3	2.0%	-	-	1	0.7%	1	0.7%	世田谷市場
19	9.8%	15	7.8%	27	14.0%	14	7.3%	-	-	-	-	3	1.6%	北足立市場
5	6.9%	-	-	3	4.2%	2	2.8%	-	-	-	-	6	8.3%	多摩NT市場
48	18.3%	32	12.2%	15	5.7%	13	5.0%	4	1.5%	5	1.9%	2	0.8%	葛西市場
448	14.3%	567	18.1%	433	13.8%	238	7.6%	46	1.5%	27	0.9%	82	2.6%	水産物 計
449	13.4%	393	11.7%	256	7.6%	144	4.3%	37	1.1%	70	2.1%	64	1.9%	青果 計
3	3.8%	6	7.6%	2	2.5%	4	5.1%	12	15.2%	45	57.0%	1	1.3%	食肉市場
3	3.8%	6	7.6%	2	2.5%	4	5.1%	12	15.2%	45	57.0%	1	1.3%	畜産物 計
39	14.2%	35	12.8%	50	18.2%	18	6.6%	4	1.5%	6	2.2%	6	2.2%	大田市場
1	0.9%	29	25.4%	52	45.6%	21	18.4%	1	0.9%	1	0.9%	6	5.3%	板橋市場
-	-	10	22.2%	18	40.0%	7	15.6%	4	8.9%	-	-	-	-	北足立市場
4	2.4%	41	25.0%	59	36.0%	19	11.6%	3	1.8%	3	1.8%	6	3.7%	葛西市場
10	8.8%	15	13.2%	39	34.2%	23	20.2%	12	10.5%	-	-	4	3.5%	世田谷市場
54	7.6%	130	18.3%	218	30.7%	88	12.4%	24	3.4%	10	1.4%	22	3.1%	切花 計
10	9.7%	17	16.5%	22	21.4%	23	22.3%	8	7.8%	2	1.9%	1	1.0%	大田市場
-	-	5	4.3%	50	43.1%	46	39.7%	8	6.9%	1	0.9%	5	4.3%	板橋市場
-	-	10	13.3%	16	21.3%	41	54.7%	7	9.3%	1	1.3%	-	-	北足立市場
3	2.2%	18	13.1%	36	26.3%	46	33.6%	22	16.1%	3	2.2%	6	4.4%	葛西市場
1	0.8%	12	9.4%	33	25.8%	49	38.3%	14	10.9%	12	9.4%	5	3.9%	世田谷市場
14	2.5%	62	11.1%	157	28.1%	205	36.7%	59	10.6%	19	3.4%	17	3.0%	鉢物 計

3 搬出手段

(1) 市場別・搬出手段別搬出量

(単位：kg、本、鉢)

	総数	大型トラック (積載量10トン以上)		大型トラック (積載量6～10トン未満)		中型トラック (積載量4～6トン未満)		小型トラック (積載量2～4トン未満)		小型トラック (積載量2トン未満)		軽自動車 (貨物用)	
			比率		比率		比率		比率		比率		比率
豊洲市場	2,810,876	138,367	4.9%	294,074	10.5%	810,503	28.8%	941,449	33.5%	274,402	9.8%	113,856	4.1%
水産物	1,747,041	61,932	3.5%	91,889	5.3%	419,582	24.0%	761,760	43.6%	183,428	10.5%	88,890	5.1%
青果	1,063,835	76,435	7.2%	202,185	19.0%	390,921	36.7%	179,689	16.9%	90,974	8.6%	24,966	2.3%
大田市場	4,438,857	496,119	11.2%	573,621	12.9%	1,564,980	35.3%	1,030,891	23.2%	235,823	5.3%	59,993	1.4%
水産物	21,495	-	-	2,923	13.6%	6,702	31.2%	6,295	29.3%	747	3.5%	1,198	5.6%
青果	4,417,362	496,119	11.2%	570,698	12.9%	1,558,278	35.3%	1,024,596	23.2%	235,076	5.3%	58,795	1.3%
豊島市場	455,300	180,115	39.6%	12,263	2.7%	124,567	27.4%	73,551	16.2%	9,223	2.0%	14,829	3.3%
淀橋市場	1,005,043	113,231	11.3%	72,004	7.2%	101,658	10.1%	498,698	49.6%	61,722	6.1%	43,725	4.4%
足立市場	81,028	115	0.1%	-	-	19,695	24.3%	33,122	40.9%	12,307	15.2%	4,604	5.7%
板橋市場	492,400	183,484	37.3%	68,073	13.8%	136,898	27.8%	73,438	14.9%	5,531	1.1%	4,049	0.8%
世田谷市場	182,130	12,783	7.0%	-	-	67,779	37.2%	39,818	21.9%	8,765	4.8%	7,977	4.4%
北足立市場	625,300	12,041	1.9%	41,282	6.6%	270,747	43.3%	226,948	36.3%	36,034	5.8%	7,088	1.1%
多摩NT市場	99,972	10,100	10.1%	7,054	7.1%	73,390	73.4%	666	0.7%	1,405	1.4%	1,288	1.3%
葛西市場	494,400	30,208	6.1%	43,889	8.9%	160,215	32.4%	125,840	25.5%	62,082	12.6%	11,719	2.4%
水産物 計	1,849,564	62,047	3.4%	94,812	5.1%	445,979	24.1%	801,177	43.3%	196,482	10.6%	94,692	5.1%
青果 計	8,835,742	1,114,516	12.6%	1,017,448	11.5%	2,884,453	32.6%	2,243,244	25.4%	510,812	5.8%	174,436	2.0%
食肉市場	404,877	38,261	9.5%	6,132	1.5%	170,688	42.2%	138,561	34.2%	46,295	11.4%	1,044	0.3%
畜産物 計	404,877	38,261	9.5%	6,132	1.5%	170,688	42.2%	138,561	34.2%	46,295	11.4%	1,044	0.3%
切花													
大田市場	4,263,415	422,291	9.9%	145,331	3.4%	1,235,323	29.0%	1,438,174	33.7%	353,573	8.3%	121,868	2.9%
板橋市場	728,651	-	-	-	-	76,300	10.5%	216,942	29.8%	47,305	6.5%	165,057	22.7%
北足立市場	484,254	-	-	-	-	135,220	27.9%	173,729	35.9%	69,405	14.3%	64,479	13.3%
葛西市場	801,993	-	-	10,104	1.3%	257,203	32.1%	83,792	10.4%	75,553	9.4%	135,010	16.8%
世田谷市場	557,870	-	-	22,101	4.0%	43,776	7.8%	85,841	15.4%	263,717	47.3%	59,151	10.6%
計	6,836,183	422,291	6.2%	177,536	2.6%	1,747,822	25.6%	1,998,478	29.2%	809,553	11.8%	545,565	8.0%
鉢物													
大田市場	356,890	2,026	0.6%	64,056	17.9%	102,560	28.7%	83,780	23.5%	33,320	9.3%	11,393	3.2%
板橋市場	31,296	-	-	-	-	-	-	6,502	20.8%	5,091	16.3%	8,076	25.8%
北足立市場	56,820	-	-	697	1.2%	1,044	1.8%	17,659	31.1%	11,963	21.1%	6,442	11.3%
葛西市場	119,961	-	-	2,616	2.2%	6,713	5.6%	24,507	20.4%	23,033	19.2%	31,741	26.5%
世田谷市場	196,105	72,666	37.1%	595	0.3%	40,861	20.8%	19,197	9.8%	29,859	15.2%	9,766	5.0%
計	761,072	74,692	9.8%	67,964	8.9%	151,178	19.9%	151,645	19.9%	103,266	13.6%	67,418	8.9%

(単位：kg、本、鉢)

	ライトバン ・ワゴン車		乗用車		オートバイ 自転車・小型特殊車		鉄道・地下鉄 バス		徒歩		不明	
		比率		比率		比率		比率		比率		比率
豊洲市場	176,685	6.3%	9,848	0.4%	4,310	0.2%	127	0.0%	20	0.0%	47,235	1.7%
水産物	85,404	4.9%	6,685	0.4%	3,128	0.2%	127	0.0%	-	-	44,216	2.5%
青果	91,281	8.6%	3,163	0.3%	1,182	0.1%	-	-	20	0.0%	3,019	0.3%
大田市場	370,391	8.3%	32,988	0.7%	-	-	-	-	-	-	74,051	1.7%
水産物	2,992	13.9%	279	1.3%	-	-	-	-	-	-	359	1.7%
青果	367,399	8.3%	32,709	0.7%	-	-	-	-	-	-	73,692	1.7%
豊島市場	21,562	4.7%	-	-	13,829	3.0%	-	-	-	-	5,361	1.2%
淀橋市場	70,266	7.0%	312	0.0%	113	0.0%	-	-	-	-	43,314	4.3%
足立市場	2,591	3.2%	1,244	1.5%	127	0.2%	21	0.0%	-	-	7,202	8.9%
板橋市場	20,728	4.2%	23	0.0%	-	-	-	-	-	-	176	0.0%
世田谷市場	35,950	19.7%	83	0.0%	-	-	-	-	-	-	8,975	4.9%
北足立市場	16,704	2.7%	-	-	-	-	-	-	-	-	14,456	2.3%
多摩NT市場	4,490	4.5%	-	-	-	-	-	-	-	-	1,579	1.6%
葛西市場	59,479	12.0%	67	0.0%	-	-	-	-	-	-	901	0.2%
水産物 計	90,987	4.9%	8,208	0.4%	3,255	0.2%	148	0.0%	-	-	51,777	2.8%
青果 計	687,859	7.8%	36,357	0.4%	15,124	0.2%	-	-	20	0.0%	151,473	1.7%
食肉市場	-	-	-	-	-	-	-	-	-	-	3,896	1.0%
畜産物 計	-	-	-	-	-	-	-	-	-	-	3,896	1.0%
切花												
大田市場	477,928	11.2%	13,495	0.3%	-	-	-	-	-	-	55,432	1.3%
板橋市場	181,085	24.9%	41,962	5.8%	-	-	-	-	-	-	-	-
北足立市場	40,749	8.4%	672	0.1%	-	-	-	-	-	-	-	-
葛西市場	177,920	22.2%	8,937	1.1%	-	-	-	-	-	-	53,474	6.7%
世田谷市場	68,441	12.3%	11,318	2.0%	-	-	3,204	0.6%	321	0.1%	-	-
計	946,123	13.8%	76,384	1.1%	-	-	3,204	0.0%	321	0.0%	108,906	1.6%
鉢物												
大田市場	49,601	13.9%	9,926	2.8%	-	-	-	-	-	-	228	0.1%
板橋市場	10,685	34.1%	311	1.0%	-	-	-	-	-	-	631	2.0%
北足立市場	18,284	32.2%	731	1.3%	-	-	-	-	-	-	-	-
葛西市場	25,674	21.4%	3,041	2.5%	-	-	-	-	-	-	2,636	2.2%
世田谷市場	19,778	10.1%	3,383	1.7%	-	-	-	-	-	-	-	-
計	124,022	16.3%	17,392	2.3%	-	-	-	-	-	-	3,495	0.5%

(2) 市場別・搬出手段別搬出台・人数

(単位：台)

	総数	大型トラック (積載量10トン以上)		大型トラック (積載量6～10トン未満)		中型トラック (積載量4～6トン未満)		小型トラック (積載量2～4トン未満)		小型トラック (積載量2トン未満)		軽自動車 (貨物用)	
			比率		比率		比率		比率		比率		比率
豊洲市場	3,659	22	0.6%	88	2.4%	413	11.3%	817	22.3%	519	14.2%	717	19.6%
水産物	2,700	13	0.5%	51	1.9%	282	10.4%	678	25.1%	401	14.9%	591	21.9%
青果	959	9	0.9%	37	3.9%	131	13.7%	139	14.5%	118	12.3%	126	13.1%
大田市場	1,377	54	3.9%	66	4.8%	262	19.0%	303	22.0%	143	10.4%	121	8.8%
水産物	177	-	-	5	2.8%	16	9.0%	21	11.9%	10	5.6%	41	23.2%
青果	1,200	54	4.5%	61	5.1%	246	20.5%	282	23.5%	133	11.1%	80	6.7%
豊島市場	135	30	22.2%	2	1.5%	26	19.3%	17	12.6%	7	5.2%	21	15.6%
淀橋市場	259	6	2.3%	7	2.7%	16	6.2%	77	29.7%	29	11.2%	48	18.5%
足立市場	261	1	0.4%	-	-	19	7.3%	50	19.2%	46	17.6%	46	17.6%
板橋市場	127	21	16.5%	5	3.9%	27	21.3%	39	30.7%	7	5.5%	7	5.5%
世田谷市場	151	2	1.3%	-	-	20	13.2%	18	11.9%	10	6.6%	28	18.5%
北足立市場	193	1	0.5%	3	1.6%	75	38.9%	69	35.8%	11	5.7%	12	6.2%
多摩NT市場	72	2	2.8%	2	2.8%	39	54.2%	1	1.4%	3	4.2%	6	8.3%
葛西市場	262	2	0.8%	4	1.5%	24	9.2%	61	23.3%	40	15.3%	39	14.9%
水産物 計	3,138	14	0.4%	56	1.8%	317	10.1%	749	23.9%	457	14.6%	678	21.6%
青果 計	3,358	127	3.8%	121	3.6%	604	18.0%	703	20.9%	358	10.7%	367	10.9%
食肉市場	79	1	1.3%	1	1.3%	22	27.8%	33	41.8%	17	21.5%	3	3.8%
畜産物 計	79	1	1.3%	1	1.3%	22	27.8%	33	41.8%	17	21.5%	3	3.8%
切花													
大田市場	274	12	4.4%	2	0.7%	31	11.3%	63	23.0%	32	11.7%	37	13.5%
板橋市場	114	-	-	-	-	1	0.9%	14	12.3%	8	7.0%	36	31.6%
北足立市場	45	-	-	-	-	3	6.7%	7	15.6%	7	15.6%	10	22.2%
葛西市場	164	-	-	2	1.2%	12	7.3%	15	9.1%	25	15.2%	43	26.2%
世田谷市場	114	-	-	4	3.5%	3	2.6%	10	8.8%	20	17.5%	31	27.2%
計	711	12	1.7%	8	1.1%	50	7.0%	109	15.3%	92	12.9%	157	22.1%
鉢物													
大田市場	103	2	1.9%	1	1.0%	8	7.8%	16	15.5%	12	11.7%	9	8.7%
板橋市場	116	-	-	-	-	-	-	6	5.2%	13	11.2%	43	37.1%
北足立市場	75	-	-	1	1.3%	3	4.0%	7	9.3%	15	20.0%	22	29.3%
葛西市場	137	-	-	-	-	6	4.4%	14	10.2%	17	12.4%	52	38.0%
世田谷市場	128	3	2.3%	1	0.8%	7	5.5%	16	12.5%	20	15.6%	33	25.8%
計	559	5	0.9%	3	0.5%	24	4.3%	59	10.6%	77	13.8%	159	28.4%

(単位：台)

ライトバン ・ワゴン車	乗用車		オートバイ 自転車・小型特殊車		鉄道・地下鉄 バス		徒歩		不明			
	比率	比率	比率	比率	比率	比率	比率	比率	比率			
727	19.9%	130	3.6%	115	3.1%	2	0.1%	1	0.0%	108	3.0%	豊洲市場
374	13.9%	110	4.1%	104	3.9%	2	0.1%	-	-	94	3.5%	水産物
353	36.8%	20	2.1%	11	1.1%	-	-	1	0.1%	14	1.5%	青果
363	26.4%	42	3.1%	-	-	-	-	-	-	23	1.7%	大田市場
61	34.5%	18	10.2%	-	-	-	-	-	-	5	2.8%	水産物
302	25.2%	24	2.0%	-	-	-	-	-	-	18	1.5%	青果
28	20.7%	-	-	1	0.7%	-	-	-	-	3	2.2%	豊島市場
61	23.6%	2	0.8%	1	0.4%	-	-	-	-	12	4.6%	淀橋市場
32	12.3%	55	21.1%	7	2.7%	2	0.8%	-	-	3	1.1%	足立市場
19	15.0%	1	0.8%	-	-	-	-	-	-	1	0.8%	板橋市場
67	44.4%	2	1.3%	-	-	-	-	-	-	4	2.6%	世田谷市場
17	8.8%	-	-	-	-	-	-	-	-	5	2.6%	北足立市場
12	16.7%	-	-	-	-	-	-	-	-	7	9.7%	多摩NT市場
88	33.6%	2	0.8%	-	-	-	-	-	-	2	0.8%	葛西市場
467	14.9%	183	5.8%	111	3.5%	4	0.1%	-	-	102	3.3%	水産物 計
947	28.2%	51	1.5%	13	0.4%	-	-	1	0.0%	66	2.0%	青果 計
-	-	-	-	-	-	-	-	-	-	2	2.5%	食肉市場
-	-	-	-	-	-	-	-	-	-	2	2.5%	畜産物 計
86	31.4%	8	2.9%	-	-	-	-	-	-	3	1.1%	大田市場
44	38.6%	11	9.6%	-	-	-	-	-	-	-	-	板橋市場
15	33.3%	2	4.4%	-	-	-	-	-	-	1	2.2%	北足立市場
49	29.9%	12	7.3%	-	-	-	-	-	-	6	3.7%	葛西市場
32	28.1%	10	8.8%	-	-	1	0.9%	2	1.8%	1	0.9%	世田谷市場
226	31.8%	43	6.0%	-	-	1	0.1%	2	0.3%	11	1.5%	切花 計
41	39.8%	13	12.6%	-	-	-	-	-	-	1	1.0%	大田市場
47	40.5%	3	2.6%	-	-	-	-	-	-	4	3.4%	板橋市場
26	34.7%	1	1.3%	-	-	-	-	-	-	-	-	北足立市場
37	27.0%	7	5.1%	-	-	-	-	-	-	4	2.9%	葛西市場
34	26.6%	14	10.9%	-	-	-	-	-	-	-	-	世田谷市場
185	33.1%	38	6.8%	-	-	-	-	-	-	9	1.6%	鉢物 計

(3) 市場別・車種別保冷機能の有無

①水産物部

(単位：台)

市場	大型トラック (積載量10トン以上)			大型トラック (積載量6～10トン未満)			中型トラック (積載量4～6トン未満)			小型トラック (積載量2～4トン未満)		
	搬出台数	保冷有の台数	保冷機能車両の割合	搬出台数	保冷有の台数	保冷機能車両の割合	搬出台数	保冷有の台数	保冷機能車両の割合	搬出台数	保冷有の台数	保冷機能車両の割合
豊洲市場	13	11	84.6%	51	42	82.4%	282	248	87.9%	678	542	79.9%
大田市場	-	-	-	5	3	60.0%	16	15	93.8%	21	17	81.0%
足立市場	1	1	100.0%	-	-	-	19	18	94.7%	50	40	80.0%
計	14	12	85.7%	56	45	80.4%	317	281	88.6%	749	599	80.0%

②青果部

(単位：台)

市場	大型トラック (積載量10トン以上)			大型トラック (積載量6トン以上)			中型トラック (積載量4～6トン未満)			小型トラック (積載量2～4トン未満)		
	搬出台数	保冷有の台数	保冷機能車両の割合	搬出台数	保冷有の台数	保冷機能車両の割合	搬出台数	保冷有の台数	保冷機能車両の割合	搬出台数	保冷有の台数	保冷機能車両の割合
豊洲市場	9	9	100.0%	37	34	91.9%	131	83	63.4%	139	72	51.8%
大田市場	54	42	77.8%	61	38	62.3%	246	132	53.7%	282	143	50.7%
豊島市場	30	30	100.0%	2	1	50.0%	26	23	88.5%	17	5	29.4%
淀橋市場	6	3	50.0%	7	4	57.1%	16	8	50.0%	77	54	70.1%
板橋市場	21	21	100.0%	5	3	60.0%	27	24	88.9%	39	12	30.8%
世田谷市場	2	-	-	-	-	-	20	2	10.0%	18	4	22.2%
北足立市場	1	1	100.0%	3	2	66.7%	75	41	54.7%	69	17	24.6%
多摩NT市場	2	2	100.0%	2	2	100.0%	39	38	97.4%	1	1	100.0%
葛西市場	2	2	100.0%	4	4	100.0%	24	4	16.7%	61	6	9.8%
計	127	110	86.6%	121	88	72.7%	604	355	58.8%	703	314	44.7%

①水産物部

(単位：台)

市場	小型トラック (積載量2トン未満)			軽自動車 (貨物用)			ライトバン・ワゴン車			乗用車		
	搬出台数	保冷有の台数	保冷機能車両の割合	搬出台数	保冷有の台数	保冷機能車両の割合	搬出台数	保冷有の台数	保冷機能車両の割合	搬出台数	保冷有の台数	保冷機能車両の割合
豊洲市場	401	263	65.6%	591	265	44.8%	374	105	28.1%	110	5	4.5%
大田市場	10	8	80.0%	41	35	85.4%	61	45	73.8%	18	2	11.1%
足立市場	46	31	67.4%	46	12	26.1%	32	1	3.1%	55	-	-
計	457	302	66.1%	678	312	46.0%	467	151	32.3%	183	7	3.8%

②青果部

(単位：台)

市場	小型トラック (積載量2トン未満)			軽自動車 (貨物用)			ライトバン・ワゴン車			乗用車		
	搬出台数	保冷有の台数	保冷機能車両の割合	搬出台数	保冷有の台数	保冷機能車両の割合	搬出台数	保冷有の台数	保冷機能車両の割合	搬出台数	保冷有の台数	保冷機能車両の割合
豊洲市場	118	39	33.1%	126	11	8.7%	353	9	2.5%	20	1	5.0%
大田市場	133	39	29.3%	80	4	5.0%	302	19	6.3%	24	1	4.2%
豊島市場	7	1	14.3%	21	-	-	28	-	-	-	-	-
淀橋市場	29	8	27.6%	48	5	10.4%	61	7	11.5%	2	1	50.0%
板橋市場	7	-	-	7	-	-	19	2	10.5%	1	-	-
世田谷市場	10	1	10.0%	28	1	3.6%	67	7	10.4%	2	-	-
北足立市場	11	4	36.4%	12	-	-	17	-	-	-	-	-
多摩NT市場	3	-	-	6	-	-	12	-	-	-	-	-
葛西市場	40	4	10.0%	39	2	5.1%	88	1	1.1%	2	-	-
計	358	96	26.8%	367	23	6.3%	947	45	4.8%	51	3	5.9%

③畜産物部

(単位：台)

市場	大型トラック (積載量10トン以上)			大型トラック (積載量6～10トン未満)			中型トラック (積載量4～6トン未満)			小型トラック (積載量2～4トン未満)		
	搬出台数	保冷有の台数	保冷機能車両の割合	搬出台数	保冷有の台数	保冷機能車両の割合	搬出台数	保冷有の台数	保冷機能車両の割合	搬出台数	保冷有の台数	保冷機能車両の割合
食肉市場	1	1	100.0%	1	1	100.0%	22	22	100.0%	33	33	100.0%
計	1	1	100.0%	1	1	100.0%	22	22	100.0%	33	33	100.0%

④花き部

(単位：台)

市場	大型トラック (積載量10トン以上)			大型トラック (積載量6～10トン未満)			中型トラック (積載量4～6トン未満)			小型トラック (積載量2～4トン未満)			
	搬出台数	保冷有の台数	保冷機能車両の割合	搬出台数	保冷有の台数	保冷機能車両の割合	搬出台数	保冷有の台数	保冷機能車両の割合	搬出台数	保冷有の台数	保冷機能車両の割合	
切花	大田市場	12	11	91.7%	2	2	100.0%	31	20	64.5%	63	15	23.8%
	板橋市場	-	-	-	-	-	-	1	1	100.0%	14	-	-
	北足立市場	-	-	-	-	-	-	3	1	33.3%	7	-	-
	葛西市場	-	-	-	2	-	-	12	4	33.3%	15	-	-
	世田谷市場	-	-	-	4	-	-	3	-	-	10	-	-
計	12	11	91.7%	8	2	25.0%	50	26	52.0%	109	15	13.8%	
鉢物	大田市場	2	2	100.0%	1	1	100.0%	8	4	50.0%	16	4	25.0%
	板橋市場	-	-	-	-	-	-	-	-	-	6	1	16.7%
	北足立市場	-	-	-	1	-	-	3	-	-	7	-	-
	葛西市場	-	-	-	-	-	-	6	3	50.0%	14	1	7.1%
	世田谷市場	3	1	33.3%	1	-	-	7	1	14.3%	16	-	-
計	5	3	60.0%	3	1	33.3%	24	8	33.3%	59	6	10.2%	

③畜産物部

(単位：台)

市場	小型トラック (積載量2トン未満)			軽自動車 (貨物用)			ライトバン・ワゴン車			乗用車		
	搬出台数	保冷有の台数	保冷機能車両の割合	搬出台数	保冷有の台数	保冷機能車両の割合	搬出台数	保冷有の台数	保冷機能車両の割合	搬出台数	保冷有の台数	保冷機能車両の割合
食肉市場	17	17	100.0%	3	3	100.0%	-	-	-	-	-	-
計	17	17	100.0%	3	3	100.0%	-	-	-	-	-	-

④花き部

(単位：台)

市場	小型トラック (積載量2トン未満)			軽自動車 (貨物用)			ライトバン・ワゴン車			乗用車			
	搬出台数	保冷有の台数	保冷機能車両の割合	搬出台数	保冷有の台数	保冷機能車両の割合	搬出台数	保冷有の台数	保冷機能車両の割合	搬出台数	保冷有の台数	保冷機能車両の割合	
切花	大田市場	32	3	9.4%	37	-	-	86	8	9.3%	8	1	12.5%
	板橋市場	8	-	-	36	2	5.6%	44	-	-	11	-	-
	北足立市場	7	2	28.6%	10	-	-	15	1	6.7%	2	-	-
	葛西市場	25	1	4.0%	43	2	4.7%	49	-	-	12	-	-
	世田谷市場	20	-	-	31	4	12.9%	32	3	9.4%	10	-	-
計	92	6	6.5%	157	8	5.1%	226	12	5.3%	43	1	2.3%	
鉢物	大田市場	12	1	8.3%	9	2	22.2%	41	8	19.5%	13	4	30.8%
	板橋市場	13	-	-	43	-	-	47	-	-	3	-	-
	北足立市場	15	1	6.7%	22	2	9.1%	26	3	11.5%	1	-	-
	葛西市場	17	1	5.9%	52	3	5.8%	37	1	2.7%	7	-	-
	世田谷市場	20	2	10.0%	33	-	-	34	-	-	14	-	-
計	77	5	6.5%	159	7	4.4%	185	12	6.5%	38	4	10.5%	

4 搬出地域

■地域別搬出量表

総括表

(単位：kg、本、鉢)

地域	部類	水産物	青果	野菜	果実	畜産物	牛	豚	切花	鉢物
合計		1,849,564	8,835,742	6,236,505	2,599,237	404,877	347,055	57,822	6,836,183	761,072
	構成比	100.0%	100.0%	100.0%	100.0%	100.0%	100.0%	100.0%	100.0%	100.0%
都内計		983,628	4,629,236	3,208,938	1,420,298	256,909	227,191	29,718	2,544,528	325,979
	構成比	53.2%	52.4%	51.5%	54.6%	63.5%	65.5%	51.4%	37.2%	42.8%
23区計		856,090	4,110,951	2,889,553	1,221,398	233,584	203,866	29,718	2,159,615	278,017
	構成比	46.3%	46.5%	46.3%	47.0%	57.7%	58.7%	51.4%	31.6%	36.5%
千代田区		20,479	126,816	88,596	38,220	2,807	2,724	83	38,968	6,734
	構成比	1.1%	1.4%	1.4%	1.5%	0.7%	0.8%	0.1%	0.6%	0.9%
中央区		142,759	155,011	116,559	38,452	4,556	3,409	1,147	31,535	3,741
	構成比	7.7%	1.8%	1.9%	1.5%	1.1%	1.0%	2.0%	0.5%	0.5%
港区		43,186	148,477	117,095	31,382	17,556	16,202	1,354	113,971	3,197
	構成比	2.3%	1.7%	1.9%	1.2%	4.3%	4.7%	2.3%	1.7%	0.4%
新宿区		53,704	309,901	239,100	70,801	5,440	5,440	-	154,537	7,083
	構成比	2.9%	3.5%	3.8%	2.7%	1.3%	1.6%	-	2.3%	0.9%
文京区		13,745	54,276	40,899	13,377	1,721	1,721	-	53,520	3,241
	構成比	0.7%	0.6%	0.7%	0.5%	0.4%	0.5%	-	0.8%	0.4%
台東区		36,755	105,775	45,083	60,692	1,593	957	636	51,347	6,070
	構成比	2.0%	1.2%	0.7%	2.3%	0.4%	0.3%	1.1%	0.8%	0.8%
墨田区		9,891	110,154	67,639	42,515	2,766	2,766	-	19,634	2,691
	構成比	0.5%	1.2%	1.1%	1.6%	0.7%	0.8%	-	0.3%	0.4%
江東区		74,578	292,851	191,060	101,791	45,157	41,544	3,613	82,157	4,597
	構成比	4.0%	3.3%	3.1%	3.9%	11.2%	12.0%	6.2%	1.2%	0.6%
品川区		25,596	204,073	145,767	58,306	57,265	57,265	-	55,245	2,380
	構成比	1.4%	2.3%	2.3%	2.2%	14.1%	16.5%	-	0.8%	0.3%
目黒区		25,924	58,705	43,116	15,589	3,113	1,079	2,034	58,203	2,785
	構成比	1.4%	0.7%	0.7%	0.6%	0.8%	0.3%	3.5%	0.9%	0.4%
大田区		85,840	668,531	473,684	194,847	25,873	9,917	15,956	137,880	11,865
	構成比	4.6%	7.6%	7.6%	7.5%	6.4%	2.9%	27.6%	2.0%	1.6%
世田谷区		51,342	254,887	208,482	46,405	2,156	2,156	-	371,680	27,298
	構成比	2.8%	2.9%	3.3%	1.8%	0.5%	0.6%	-	5.4%	3.6%
渋谷区		27,404	192,388	102,384	90,004	15,636	15,308	328	34,761	14,828
	構成比	1.5%	2.2%	1.6%	3.5%	3.9%	4.4%	0.6%	0.5%	1.9%
中野区		11,795	105,728	85,102	20,626	3,233	3,233	-	91,693	6,073
	構成比	0.6%	1.2%	1.4%	0.8%	0.8%	0.9%	-	1.3%	0.8%
杉並区		25,145	84,874	70,606	14,268	2,234	2,234	-	77,845	6,675
	構成比	1.4%	1.0%	1.1%	0.5%	0.6%	0.6%	-	1.1%	0.9%
豊島区		40,083	186,995	115,380	71,615	153	153	-	139,778	67,325
	構成比	2.2%	2.1%	1.9%	2.8%	0.0%	0.0%	-	2.0%	8.8%
北区		16,528	44,993	32,571	12,422	6,741	2,174	4,567	111,144	3,419
	構成比	0.9%	0.5%	0.5%	0.5%	1.7%	0.6%	7.9%	1.6%	0.4%
荒川区		11,112	38,857	30,199	8,658	1,446	1,446	-	51,462	4,157
	構成比	0.6%	0.4%	0.5%	0.3%	0.4%	0.4%	-	0.8%	0.5%
板橋区		22,918	84,188	52,088	32,100	18,897	18,897	-	110,727	3,228
	構成比	1.2%	1.0%	0.8%	1.2%	4.7%	5.4%	-	1.6%	0.4%
練馬区		19,559	129,237	86,010	43,227	4,411	4,411	-	100,371	45,211
	構成比	1.1%	1.5%	1.4%	1.7%	1.1%	1.3%	-	1.5%	5.9%
足立区		50,100	427,712	308,343	119,369	7,110	7,110	-	149,992	15,325
	構成比	2.7%	4.8%	4.9%	4.6%	1.8%	2.0%	-	2.2%	2.0%
葛飾区		16,062	88,601	61,984	26,617	1,351	1,351	-	33,501	9,174
	構成比	0.9%	1.0%	1.0%	1.0%	0.3%	0.4%	-	0.5%	1.2%
江戸川区		31,585	237,921	167,806	70,115	2,369	2,369	-	89,664	20,920
	構成比	1.7%	2.7%	2.7%	2.7%	0.6%	0.7%	-	1.3%	2.7%

■地域別搬出量表
総括表

(単位：kg、本、鉢)

地域	部類	水産物	青果	野菜	果実	畜産物	牛	豚	切花	鉢物
多摩地区計		127,538	518,285	319,385	198,900	23,325	23,325	-	384,913	47,962
	構成比	6.9%	5.9%	5.1%	7.7%	5.8%	6.7%	-	5.6%	6.3%
西多摩地域		5,963	31,755	16,722	15,033	-	-	-	37,150	3,127
	構成比	0.3%	0.4%	0.3%	0.6%	-	-	-	0.5%	0.4%
南多摩Ⅰ地域		21,911	124,836	77,555	47,281	10,331	10,331	-	98,021	2,962
	構成比	1.2%	1.4%	1.2%	1.8%	2.6%	3.0%	-	1.4%	0.4%
南多摩Ⅱ地域		17,696	131,191	66,001	65,190	2,097	2,097	-	35,893	8,121
	構成比	1.0%	1.5%	1.1%	2.5%	0.5%	0.6%	-	0.5%	1.1%
北多摩西部Ⅰ地域		10,410	49,133	30,025	19,108	3,061	3,061	-	16,837	2,981
	構成比	0.6%	0.6%	0.5%	0.7%	0.8%	0.9%	-	0.2%	0.4%
北多摩西部Ⅱ地域		6,333	25,553	21,207	4,346	574	574	-	12,381	3,857
	構成比	0.3%	0.3%	0.3%	0.2%	0.1%	0.2%	-	0.2%	0.5%
北多摩西部Ⅲ地域		1,038	1,198	1,198	-	-	-	-	39,413	13
	構成比	0.1%	0.0%	0.0%	-	-	-	-	0.6%	0.0%
北多摩南部地域		39,417	95,874	62,882	32,992	7,262	7,262	-	72,586	14,775
	構成比	2.1%	1.1%	1.0%	1.3%	1.8%	2.1%	-	1.5%	1.9%
北多摩北部地域		24,637	51,257	36,440	14,817	-	-	-	68,154	12,126
	構成比	1.3%	0.6%	0.6%	0.6%	-	-	-	1.0%	1.6%
島しょ部		133	7,488	7,355	133	-	-	-	4,478	-
	構成比	0.0%	0.1%	0.1%	0.0%	-	-	-	0.1%	-
都外計		849,270	3,884,072	2,788,922	1,095,150	141,836	113,765	28,071	4,206,015	433,675
	構成比	45.9%	44.0%	44.7%	42.1%	35.0%	32.8%	48.5%	61.5%	57.0%
北海道		605	10,764	7,123	3,641	2,939	2,939	-	11,834	-
	構成比	0.0%	0.1%	0.1%	0.1%	0.7%	0.8%	-	0.2%	-
青森県		-	22,862	15,658	7,204	-	-	-	-	1,189
	構成比	-	0.3%	0.3%	0.3%	-	-	-	-	0.2%
岩手県		-	21,102	21,102	-	-	-	-	10,381	-
	構成比	-	0.2%	0.3%	-	-	-	-	0.2%	-
宮城県		1,613	3,054	3,054	-	-	-	-	232,946	-
	構成比	0.1%	0.0%	0.0%	-	-	-	-	3.4%	-
秋田県		12,167	23,450	14,250	9,200	-	-	-	124,570	-
	構成比	0.7%	0.3%	0.2%	0.4%	-	-	-	1.8%	-
山形県		4	2,375	2,375	-	-	-	-	141,433	-
	構成比	0.0%	0.0%	0.0%	-	-	-	-	2.1%	-
福島県		4,877	84,683	42,055	42,628	-	-	-	68,513	76
	構成比	0.3%	1.0%	0.7%	1.6%	-	-	-	1.0%	0.0%
茨城県		62,176	178,709	121,623	57,086	12,453	4,591	7,862	90,599	28,829
	構成比	3.4%	2.0%	2.0%	2.2%	3.1%	1.3%	13.6%	1.3%	3.8%
栃木県		11,761	149,588	101,152	48,436	7,193	7,193	-	153,581	2,438
	構成比	0.6%	1.7%	1.6%	1.9%	1.8%	2.1%	-	2.2%	0.3%
群馬県		50,619	177,248	153,292	23,956	-	-	-	75,897	483
	構成比	2.7%	2.0%	2.5%	0.9%	-	-	-	1.1%	0.1%
埼玉県		170,542	976,607	709,897	266,710	23,063	10,863	12,200	966,801	53,617
	構成比	9.2%	11.1%	11.4%	10.3%	5.7%	3.1%	21.1%	14.1%	7.0%
千葉県		183,457	651,847	424,458	227,389	24,609	24,609	-	1,122,998	103,331
	構成比	9.9%	7.4%	6.8%	8.7%	6.1%	7.1%	-	16.4%	13.6%
神奈川県		293,623	1,007,096	719,232	287,864	71,579	63,570	8,009	816,520	218,448
	構成比	15.9%	11.4%	11.5%	11.1%	17.7%	18.3%	13.9%	11.9%	28.7%
新潟県		4,881	43,371	27,839	15,532	-	-	-	76,230	-
	構成比	0.3%	0.5%	0.4%	0.6%	-	-	-	1.1%	-
富山県		-	-	-	-	-	-	-	41,523	-
	構成比	-	-	-	-	-	-	-	0.6%	-
石川県		-	12,697	7,451	5,246	-	-	-	-	-
	構成比	-	0.1%	0.1%	0.2%	-	-	-	-	-
福井県		-	-	-	-	-	-	-	-	-
	構成比	-	-	-	-	-	-	-	-	-
山梨県		6,620	30,320	23,351	6,969	-	-	-	63,624	-
	構成比	0.4%	0.3%	0.4%	0.3%	-	-	-	0.9%	-

■地域別搬出量表
総括表

(単位：kg、本、鉢)

地域	部類	水産物	青果	野菜	果実	畜産物	牛	豚	切花	鉢物
長野県		3,477	14,604	11,344	3,260	-	-	-	168,482	-
	構成比	0.2%	0.2%	0.2%	0.1%	-	-	-	2.5%	-
岐阜県		-	4,523	2,002	2,521	-	-	-	-	-
	構成比	-	0.1%	0.0%	0.1%	-	-	-	-	-
静岡県		17,446	229,072	165,264	63,808	-	-	-	29,320	25,264
	構成比	0.9%	2.6%	2.6%	2.5%	-	-	-	0.4%	3.3%
愛知県		-	15,079	14,327	752	-	-	-	-	-
	構成比	-	0.2%	0.2%	0.0%	-	-	-	-	-
三重県		-	617	539	78	-	-	-	-	-
	構成比	-	0.0%	0.0%	0.0%	-	-	-	-	-
滋賀県		-	-	-	-	-	-	-	-	-
	構成比	-	-	-	-	-	-	-	-	-
京都府		17	76,150	76,150	-	-	-	-	-	-
	構成比	0.0%	0.9%	1.2%	-	-	-	-	-	-
大阪府		112	68,193	66,246	1,947	-	-	-	-	-
	構成比	0.0%	0.8%	1.1%	0.1%	-	-	-	-	-
兵庫県		-	5,245	611	4,634	-	-	-	-	-
	構成比	-	0.1%	0.0%	0.2%	-	-	-	-	-
奈良県		-	2,109	2,109	-	-	-	-	-	-
	構成比	-	0.0%	0.0%	-	-	-	-	-	-
和歌山県		-	-	-	-	-	-	-	-	-
	構成比	-	-	-	-	-	-	-	-	-
鳥取県		24	67	67	-	-	-	-	-	-
	構成比	0.0%	0.0%	0.0%	-	-	-	-	-	-
島根県		-	19,480	17,345	2,135	-	-	-	-	-
	構成比	-	0.2%	0.3%	0.1%	-	-	-	-	-
岡山県		22	-	-	-	-	-	-	-	-
	構成比	0.0%	-	-	-	-	-	-	-	-
広島県		-	22,636	18,742	3,894	-	-	-	-	-
	構成比	-	0.3%	0.3%	0.1%	-	-	-	-	-
山口県		-	67	67	-	-	-	-	-	-
	構成比	-	0.0%	0.0%	-	-	-	-	-	-
徳島県		-	-	-	-	-	-	-	-	-
	構成比	-	-	-	-	-	-	-	-	-
香川県		-	-	-	-	-	-	-	-	-
	構成比	-	-	-	-	-	-	-	-	-
愛媛県		-	32	-	32	-	-	-	-	-
	構成比	-	0.0%	-	0.0%	-	-	-	-	-
高知県		-	-	-	-	-	-	-	-	-
	構成比	-	-	-	-	-	-	-	-	-
福岡県		2,406	3,879	2,199	1,680	-	-	-	-	-
	構成比	0.1%	0.0%	0.0%	0.1%	-	-	-	-	-
佐賀県		-	19	-	19	-	-	-	-	-
	構成比	-	0.0%	-	0.0%	-	-	-	-	-
長崎県		-	133	133	-	-	-	-	254	-
	構成比	-	0.0%	0.0%	-	-	-	-	0.0%	-
熊本県		6	-	-	-	-	-	-	-	-
	構成比	0.0%	-	-	-	-	-	-	-	-
大分県		-	267	267	-	-	-	-	254	-
	構成比	-	0.0%	0.0%	-	-	-	-	0.0%	-
宮崎県		-	-	-	-	-	-	-	-	-
	構成比	-	-	-	-	-	-	-	-	-
鹿児島県		-	467	467	-	-	-	-	-	-
	構成比	-	0.0%	0.0%	-	-	-	-	-	-
沖縄県		116	17,976	10,734	7,242	-	-	-	4,406	-
	構成比	0.0%	0.2%	0.2%	0.3%	-	-	-	0.1%	-
海外		22,699	7,684	6,397	1,287	-	-	-	5,849	-
	構成比	1.2%	0.1%	0.1%	0.0%	-	-	-	0.1%	-
不明		16,666	322,434	238,645	83,789	6,132	6,099	33	85,640	1,418
	構成比	0.9%	3.6%	3.8%	3.2%	1.5%	1.8%	0.1%	1.3%	0.2%

■地域別搬出量表
(1) 水産物部

(単位：kg)

地域	市場	合計	豊洲	大田	足立
合計		1,849,564	1,747,041	21,495	81,028
	構成比	100.0%	100.0%	100.0%	100.0%
都内計		983,628	925,700	18,324	39,604
	構成比	53.2%	53.0%	85.2%	48.9%
23区計		856,090	799,066	17,995	39,029
	構成比	46.3%	45.7%	83.7%	48.2%
千代田区		20,479	18,540	271	1,668
	構成比	1.1%	1.1%	1.3%	2.1%
中央区		142,759	142,333	81	345
	構成比	7.7%	8.1%	0.4%	0.4%
港区		43,186	40,348	1,714	1,124
	構成比	2.3%	2.3%	8.0%	1.4%
新宿区		53,704	53,219	169	316
	構成比	2.9%	3.0%	0.8%	0.4%
文京区		13,745	12,196	440	1,109
	構成比	0.7%	0.7%	2.0%	1.4%
台東区		36,755	34,275	488	1,992
	構成比	2.0%	2.0%	2.3%	2.5%
墨田区		9,891	9,677	-	214
	構成比	0.5%	0.6%	-	0.3%
江東区		74,578	67,533	5,749	1,296
	構成比	4.0%	3.9%	26.7%	1.6%
品川区		25,596	24,865	587	144
	構成比	1.4%	1.4%	2.7%	0.2%
目黒区		25,924	25,433	318	173
	構成比	1.4%	1.5%	1.5%	0.2%
大田区		85,840	79,400	3,822	2,618
	構成比	4.6%	4.5%	17.8%	3.2%
世田谷区		51,342	50,810	403	129
	構成比	2.8%	2.9%	1.9%	0.2%
渋谷区		27,404	26,654	563	187
	構成比	1.5%	1.5%	2.6%	0.2%
中野区		11,795	11,132	576	87
	構成比	0.6%	0.6%	2.7%	0.1%
杉並区		25,145	22,813	102	2,230
	構成比	1.4%	1.3%	0.5%	2.8%
豊島区		40,083	39,533	190	360
	構成比	2.2%	2.3%	0.9%	0.4%
北区		16,528	16,036	17	475
	構成比	0.9%	0.9%	0.1%	0.6%
荒川区		11,112	10,242	95	775
	構成比	0.6%	0.6%	0.4%	1.0%
板橋区		22,918	15,253	-	7,665
	構成比	1.2%	0.9%	-	9.5%
練馬区		19,559	18,700	169	690
	構成比	1.1%	1.1%	0.8%	0.9%
足立区		50,100	41,641	1,043	7,416
	構成比	2.7%	2.4%	4.9%	9.2%
葛飾区		16,062	12,082	14	3,966
	構成比	0.9%	0.7%	0.1%	4.9%
江戸川区		31,585	26,351	1,184	4,050
	構成比	1.7%	1.5%	5.5%	5.0%

(単位：kg)

地域	市場	合計	豊洲	大田	足立
多摩地区計		127,538	126,634	329	575
	構成比	6.9%	7.2%	1.5%	0.7%
西多摩地域		5,963	5,957	6	-
	構成比	0.3%	0.3%	0.0%	-
南多摩Ⅰ地域		21,911	21,678	233	-
	構成比	1.2%	1.2%	1.1%	-
南多摩Ⅱ地域		17,696	17,696	-	-
	構成比	1.0%	1.0%	-	-
北多摩西部Ⅰ地域		10,410	10,403	7	-
	構成比	0.6%	0.6%	0.0%	-
北多摩西部Ⅱ地域		6,333	6,327	6	-
	構成比	0.3%	0.4%	0.0%	-
北多摩西部Ⅲ地域		1,038	1,038	-	-
	構成比	0.1%	0.1%	-	-
北多摩南部地域		39,417	39,340	77	-
	構成比	2.1%	2.3%	0.4%	-
北多摩北部地域		24,637	24,062	-	575
	構成比	1.3%	1.4%	-	0.7%
島しょ部		133	133	-	-
	構成比	0.0%	0.0%	-	-
都外計		849,270	804,790	3,171	41,309
	構成比	45.9%	46.1%	14.8%	51.0%
北海道		605	605	-	-
	構成比	0.0%	0.0%	-	-
青森県		-	-	-	-
	構成比	-	-	-	-
岩手県		-	-	-	-
	構成比	-	-	-	-
宮城県		1,613	1,613	-	-
	構成比	0.1%	0.1%	-	-
秋田県		12,167	12,167	-	-
	構成比	0.7%	0.7%	-	-
山形県		4	4	-	-
	構成比	0.0%	0.0%	-	-
福島県		4,877	4,877	-	-
	構成比	0.3%	0.3%	-	-
茨城県		62,176	58,820	120	3,236
	構成比	3.4%	3.4%	0.6%	4.0%
栃木県		11,761	10,127	512	1,122
	構成比	0.6%	0.6%	2.4%	1.4%
群馬県		50,619	42,709	-	7,910
	構成比	2.7%	2.4%	-	9.8%
埼玉県		170,542	153,185	676	16,681
	構成比	9.2%	8.8%	3.1%	20.6%
千葉県		183,457	171,829	204	11,424
	構成比	9.9%	9.8%	0.9%	14.1%
神奈川県		293,623	291,975	712	936
	構成比	15.9%	16.7%	3.3%	1.2%
新潟県		4,881	4,881	-	-
	構成比	0.3%	0.3%	-	-
富山県		-	-	-	-
	構成比	-	-	-	-
石川県		-	-	-	-
	構成比	-	-	-	-
福井県		-	-	-	-
	構成比	-	-	-	-
山梨県		6,620	6,620	-	-
	構成比	0.4%	0.4%	-	-

■地域別搬出量表
(1) 水産物部

市場	地域	合計	豊洲	大田	足立
	長野県	3,477	3,477	-	-
	構成比	0.2%	0.2%	-	-
	岐阜県	-	-	-	-
	構成比	-	-	-	-
	静岡県	17,446	17,344	102	-
	構成比	0.9%	1.0%	0.5%	-
	愛知県	-	-	-	-
	構成比	-	-	-	-
	三重県	-	-	-	-
	構成比	-	-	-	-
	滋賀県	-	-	-	-
	構成比	-	-	-	-
	京都府	17	17	-	-
	構成比	0.0%	0.0%	-	-
	大阪府	112	112	-	-
	構成比	0.0%	0.0%	-	-
	兵庫県	-	-	-	-
	構成比	-	-	-	-
	奈良県	-	-	-	-
	構成比	-	-	-	-
	和歌山県	-	-	-	-
	構成比	-	-	-	-
	鳥取県	24	24	-	-
	構成比	0.0%	0.0%	-	-
	島根県	-	-	-	-
	構成比	-	-	-	-
	岡山県	22	22	-	-
	構成比	0.0%	0.0%	-	-
	広島県	-	-	-	-
	構成比	-	-	-	-
	山口県	-	-	-	-
	構成比	-	-	-	-
	徳島県	-	-	-	-
	構成比	-	-	-	-
	香川県	-	-	-	-
	構成比	-	-	-	-
	愛媛県	-	-	-	-
	構成比	-	-	-	-
	高知県	-	-	-	-
	構成比	-	-	-	-
	福岡県	2,406	2,406	-	-
	構成比	0.1%	0.1%	-	-
	佐賀県	-	-	-	-
	構成比	-	-	-	-
	長崎県	-	-	-	-
	構成比	-	-	-	-
	熊本県	6	6	-	-
	構成比	0.0%	0.0%	-	-
	大分県	-	-	-	-
	構成比	-	-	-	-
	宮崎県	-	-	-	-
	構成比	-	-	-	-
	鹿児島県	-	-	-	-
	構成比	-	-	-	-
	沖縄県	116	116	-	-
	構成比	0.0%	0.0%	-	-
	海外	22,699	21,854	845	-
	構成比	1.2%	1.3%	3.9%	-
	不明	16,666	16,551	-	115
	構成比	0.9%	0.9%	-	0.1%

■地域別搬出量表
(2) 青果部

(単位：kg)

地域	部類	合計	豊洲	大田	豊島	淀橋	板橋	世田谷	北足立	多摩NT	葛西
合計		8,835,742	1,063,835	4,417,362	455,300	1,005,043	492,400	182,130	625,300	99,972	494,400
	構成比	100.0%	100.0%	100.0%	100.0%	100.0%	100.0%	100.0%	100.0%	100.0%	100.0%
都内計		4,629,236	562,621	2,209,285	197,624	613,649	265,056	92,379	294,670	43,326	350,626
	構成比	52.4%	52.9%	50.0%	43.4%	61.1%	53.8%	50.7%	47.1%	43.3%	70.9%
23区計		4,110,951	505,099	1,935,792	196,071	529,885	249,075	79,379	263,001	2,253	350,396
	構成比	46.5%	47.5%	43.8%	43.1%	52.7%	50.6%	43.6%	42.1%	2.3%	70.9%
千代田区		126,816	13,999	67,041	-	25,256	10,482	577	4,052	-	5,409
	構成比	1.4%	1.3%	1.5%	-	2.5%	2.1%	0.3%	0.6%	-	1.1%
中央区		155,011	37,593	83,022	2,398	18,040	4,601	1,296	-	-	8,061
	構成比	1.8%	3.5%	1.9%	0.5%	1.8%	0.9%	0.7%	-	-	1.6%
港区		148,477	36,216	79,020	-	17,030	1,567	2,136	10,994	-	1,514
	構成比	1.7%	3.4%	1.8%	-	1.7%	0.3%	1.2%	1.8%	-	0.3%
新宿区		309,901	113,108	70,268	10,049	76,812	13,487	16,233	7,746	-	2,198
	構成比	3.5%	10.6%	1.6%	2.2%	7.6%	2.7%	8.9%	1.2%	-	0.4%
文京区		54,276	9,099	18,852	8,443	2,323	1,011	96	9,329	-	5,123
	構成比	0.6%	0.9%	0.4%	1.9%	0.2%	0.2%	0.1%	1.5%	-	1.0%
台東区		105,775	5,556	74,697	-	746	114	-	14,406	-	10,256
	構成比	1.2%	0.5%	1.7%	-	0.1%	0.0%	-	2.3%	-	2.1%
墨田区		110,154	5,335	76,788	904	497	575	-	9,541	-	16,514
	構成比	1.2%	0.5%	1.7%	0.2%	0.0%	0.1%	-	1.5%	-	3.3%
江東区		292,851	41,869	168,835	13,974	7,670	29,035	130	9,817	-	21,521
	構成比	3.3%	3.9%	3.8%	3.1%	0.8%	5.9%	0.1%	1.6%	-	4.4%
品川区		204,073	28,381	162,736	-	10,317	-	2,162	-	-	477
	構成比	2.3%	2.7%	3.7%	-	1.0%	-	1.2%	-	-	0.1%
目黒区		58,705	13,361	37,389	-	3,324	-	1,619	2,718	-	294
	構成比	0.7%	1.3%	0.8%	-	0.3%	-	0.9%	0.4%	-	0.1%
大田区		668,531	84,851	443,741	-	76,993	43,008	6,854	-	-	13,084
	構成比	7.6%	8.0%	10.0%	-	7.7%	8.7%	3.8%	-	-	2.6%
世田谷区		254,887	12,918	170,858	-	24,050	1,425	35,601	8,294	1,032	709
	構成比	2.9%	1.2%	3.9%	-	2.4%	0.3%	19.5%	1.3%	1.0%	0.1%
渋谷区		192,388	6,188	143,412	-	30,020	6,891	4,104	136	-	1,637
	構成比	2.2%	0.6%	3.2%	-	3.0%	1.4%	2.3%	0.0%	-	0.3%
中野区		105,728	2,812	24,724	245	63,925	681	1,536	11,794	-	11
	構成比	1.2%	0.3%	0.6%	0.1%	6.4%	0.1%	0.8%	1.9%	-	0.0%
杉並区		84,874	4,344	31,352	198	30,146	701	6,953	10,319	-	861
	構成比	1.0%	0.4%	0.7%	0.0%	3.0%	0.1%	3.8%	1.7%	-	0.2%
豊島区		186,995	11,967	18,831	56,645	25,557	60,031	14	12,169	-	1,781
	構成比	2.1%	1.1%	0.4%	12.4%	2.5%	12.2%	0.0%	1.9%	-	0.4%
北区		44,993	10,110	7,568	21,964	2,984	497	-	1,870	-	-
	構成比	0.5%	1.0%	0.2%	4.8%	0.3%	0.1%	-	0.3%	-	-
荒川区		38,857	5,663	8,473	5,911	-	713	-	18,097	-	-
	構成比	0.4%	0.5%	0.2%	1.3%	-	0.1%	-	2.9%	-	-
板橋区		84,188	14,819	12,734	16,349	10,254	17,971	-	12,061	-	-
	構成比	1.0%	1.4%	0.3%	3.6%	1.0%	3.6%	-	1.9%	-	-
練馬区		129,237	1,415	45,315	58	61,776	15,856	-	4,817	-	-
	構成比	1.5%	0.1%	1.0%	0.0%	6.1%	3.2%	-	0.8%	-	-
足立区		427,712	29,273	86,691	45,502	42,165	40,429	-	84,753	1,221	97,678
	構成比	4.8%	2.8%	2.0%	10.0%	4.2%	8.2%	-	13.6%	1.2%	19.8%
葛飾区		88,601	4,384	12,943	10,522	-	-	68	11,473	-	49,211
	構成比	1.0%	0.4%	0.3%	2.3%	-	-	0.0%	1.8%	-	10.0%
江戸川区		237,921	11,838	90,502	2,909	-	-	-	18,615	-	114,057
	構成比	2.7%	1.1%	2.0%	0.6%	-	-	-	3.0%	-	23.1%

■地域別搬出量表
(2) 青果部

(単位: kg)

地域	部類	合計	豊洲	大田	豊島	淀橋	板橋	世田谷	北足立	多摩NT	葛西
多摩地区計		518,285	57,522	273,493	1,553	83,764	15,981	13,000	31,669	41,073	230
	構成比	5.9%	5.4%	6.2%	0.3%	8.3%	3.2%	7.1%	5.1%	41.1%	0.0%
西多摩地域		31,755	301	7,415	19	9,241	11,450	-	2,718	611	-
	構成比	0.4%	0.0%	0.2%	0.0%	0.9%	2.3%	-	0.4%	0.6%	-
南多摩Ⅰ地域		124,836	16,813	76,577	-	13,231	63	977	10,791	6,154	230
	構成比	1.4%	1.6%	1.7%	-	1.3%	0.0%	0.5%	1.7%	6.2%	0.0%
南多摩Ⅱ地域		131,191	26,644	77,402	1,052	226	-	1,764	-	24,103	-
	構成比	1.5%	2.5%	1.8%	0.2%	0.0%	-	1.0%	-	24.1%	-
北多摩西部Ⅰ地域		49,133	6,462	16,369	-	18,595	-	-	1,437	6,270	-
	構成比	0.6%	0.6%	0.4%	-	1.9%	-	-	0.2%	6.3%	-
北多摩西部Ⅱ地域		25,553	-	9,326	482	12,327	1,555	1,692	-	171	-
	構成比	0.3%	-	0.2%	0.1%	1.2%	0.3%	0.9%	-	0.2%	-
北多摩西部Ⅲ地域		1,198	27	1,171	-	-	-	-	-	-	-
	構成比	0.0%	0.0%	0.0%	-	-	-	-	-	-	-
北多摩南部地域		95,874	3,393	61,851	-	17,450	-	8,567	903	3,710	-
	構成比	1.1%	0.3%	1.4%	-	1.7%	-	4.7%	0.1%	3.7%	-
北多摩北部地域		51,257	1,129	18,647	-	12,694	2,913	-	15,820	54	-
	構成比	0.6%	0.1%	0.4%	-	1.3%	0.6%	-	2.5%	0.1%	-
島しょ部		7,488	2,753	4,735	-	-	-	-	-	-	-
	構成比	0.1%	0.3%	0.1%	-	-	-	-	-	-	-
都外計		3,884,072	471,959	2,017,262	255,525	317,432	226,038	89,751	322,187	56,646	127,272
	構成比	44.0%	44.4%	45.7%	56.1%	31.6%	45.9%	49.3%	51.5%	56.7%	25.7%
北海道		10,764	1,601	8,555	-	-	-	389	-	219	-
	構成比	0.1%	0.2%	0.2%	-	-	-	0.2%	-	0.2%	-
青森県		22,862	-	7,338	6,012	-	9,447	65	-	-	-
	構成比	0.3%	-	0.2%	1.3%	-	1.9%	0.0%	-	-	-
岩手県		21,102	533	-	5,388	-	1,449	-	-	-	13,732
	構成比	0.2%	0.1%	-	1.2%	-	0.3%	-	-	-	2.8%
宮城県		3,054	533	-	231	-	2,290	-	-	-	-
	構成比	0.0%	0.1%	-	0.1%	-	0.5%	-	-	-	-
秋田県		23,450	10,677	9,364	-	-	3,409	-	-	-	-
	構成比	0.3%	1.0%	0.2%	-	-	0.7%	-	-	-	-
山形県		2,375	-	1,038	1,312	-	25	-	-	-	-
	構成比	0.0%	-	0.0%	0.3%	-	0.0%	-	-	-	-
福島県		84,683	1,793	75,838	2,783	-	4,269	-	-	-	-
	構成比	1.0%	0.2%	1.7%	0.6%	-	0.9%	-	-	-	-
茨城県		178,709	25,221	111,203	21,543	5,207	7,450	2,593	-	-	5,492
	構成比	2.0%	2.4%	2.5%	4.7%	0.5%	1.5%	1.4%	-	-	1.1%
栃木県		149,588	7,814	86,453	12,275	25,969	6,850	8,167	-	-	2,060
	構成比	1.7%	0.7%	2.0%	2.7%	2.6%	1.4%	4.5%	-	-	0.4%
群馬県		177,248	54,352	70,203	10,424	12,696	27,235	104	2,234	-	-
	構成比	2.0%	5.1%	1.6%	2.3%	1.3%	5.5%	0.1%	0.4%	-	-
埼玉県		976,607	48,359	278,616	121,590	160,190	90,931	659	254,128	4,884	17,250
	構成比	11.1%	4.5%	6.3%	26.7%	15.9%	18.5%	0.4%	40.6%	4.9%	3.5%
千葉県		651,847	81,309	373,854	14,416	56,289	20,984	-	32,780	-	72,215
	構成比	7.4%	7.6%	8.5%	3.2%	5.6%	4.3%	-	5.2%	-	14.6%
神奈川県		1,007,096	133,547	710,527	8,365	18,304	14,893	57,134	12,331	40,964	11,031
	構成比	11.4%	12.6%	16.1%	1.8%	1.8%	3.0%	31.4%	2.0%	41.0%	2.2%
新潟県		43,371	13,346	21,352	-	-	-	-	8,673	-	-
	構成比	0.5%	1.3%	0.5%	-	-	-	-	1.4%	-	-
富山県		-	-	-	-	-	-	-	-	-	-
	構成比	-	-	-	-	-	-	-	-	-	-
石川県		12,697	-	656	-	-	-	-	12,041	-	-
	構成比	0.1%	-	0.0%	-	-	-	-	1.9%	-	-
福井県		-	-	-	-	-	-	-	-	-	-
	構成比	-	-	-	-	-	-	-	-	-	-
山梨県		30,320	686	4,294	16,654	8,686	-	-	-	-	-
	構成比	0.3%	0.1%	0.1%	3.7%	0.9%	-	-	-	-	-

■地域別搬出量表
(2) 青果部

(単位: kg)

地域	部類	合計	豊洲	大田	豊島	淀橋	板橋	世田谷	北足立	多摩NT	葛西
長野県		14,604	4,911	9,638	-	-	10	45	-	-	-
	構成比	0.2%	0.5%	0.2%	-	-	0.0%	0.0%	-	-	-
岐阜県		4,523	4,523	-	-	-	-	-	-	-	-
	構成比	0.1%	0.4%	-	-	-	-	-	-	-	-
静岡県		229,072	47,495	107,678	10,424	18,984	13,999	20,563	-	9,929	-
	構成比	2.6%	4.5%	2.4%	2.3%	1.9%	2.8%	11.3%	-	9.9%	-
愛知県		15,079	301	8,385	-	-	6,393	-	-	-	-
	構成比	0.2%	0.0%	0.2%	-	-	1.3%	-	-	-	-
三重県		617	-	617	-	-	-	-	-	-	-
	構成比	0.0%	-	0.0%	-	-	-	-	-	-	-
滋賀県		-	-	-	-	-	-	-	-	-	-
	構成比	-	-	-	-	-	-	-	-	-	-
京都府		76,150	26,692	12,808	14,754	-	16,404	-	-	-	5,492
	構成比	0.9%	2.5%	0.3%	3.2%	-	3.3%	-	-	-	1.1%
大阪府		68,193	453	58,386	9,354	-	-	-	-	-	-
	構成比	0.8%	0.0%	1.3%	2.1%	-	-	-	-	-	-
兵庫県		5,245	400	4,845	-	-	-	-	-	-	-
	構成比	0.1%	0.0%	0.1%	-	-	-	-	-	-	-
奈良県		2,109	-	2,109	-	-	-	-	-	-	-
	構成比	0.0%	-	0.0%	-	-	-	-	-	-	-
和歌山県		-	-	-	-	-	-	-	-	-	-
	構成比	-	-	-	-	-	-	-	-	-	-
鳥取県		67	67	-	-	-	-	-	-	-	-
	構成比	0.0%	0.0%	-	-	-	-	-	-	-	-
島根県		19,480	67	8,441	-	10,972	-	-	-	-	-
	構成比	0.2%	0.0%	0.2%	-	1.1%	-	-	-	-	-
岡山県		-	-	-	-	-	-	-	-	-	-
	構成比	-	-	-	-	-	-	-	-	-	-
広島県		22,636	-	22,636	-	-	-	-	-	-	-
	構成比	0.3%	-	0.5%	-	-	-	-	-	-	-
山口県		67	67	-	-	-	-	-	-	-	-
	構成比	0.0%	0.0%	-	-	-	-	-	-	-	-
徳島県		-	-	-	-	-	-	-	-	-	-
	構成比	-	-	-	-	-	-	-	-	-	-
香川県		-	-	-	-	-	-	-	-	-	-
	構成比	-	-	-	-	-	-	-	-	-	-
愛媛県		32	-	-	-	-	-	32	-	-	-
	構成比	0.0%	-	-	-	-	-	0.0%	-	-	-
高知県		-	-	-	-	-	-	-	-	-	-
	構成比	-	-	-	-	-	-	-	-	-	-
福岡県		3,879	3,082	797	-	-	-	-	-	-	-
	構成比	0.0%	0.3%	0.0%	-	-	-	-	-	-	-
佐賀県		19	-	19	-	-	-	-	-	-	-
	構成比	0.0%	-	0.0%	-	-	-	-	-	-	-
長崎県		133	133	-	-	-	-	-	-	-	-
	構成比	0.0%	0.0%	-	-	-	-	-	-	-	-
熊本県		-	-	-	-	-	-	-	-	-	-
	構成比	-	-	-	-	-	-	-	-	-	-
大分県		267	267	-	-	-	-	-	-	-	-
	構成比	0.0%	0.0%	-	-	-	-	-	-	-	-
宮崎県		-	-	-	-	-	-	-	-	-	-
	構成比	-	-	-	-	-	-	-	-	-	-
鹿児島県		467	467	-	-	-	-	-	-	-	-
	構成比	0.0%	0.0%	-	-	-	-	-	-	-	-
沖縄県		17,976	400	16,926	-	-	-	-	-	650	-
	構成比	0.2%	0.0%	0.4%	-	-	-	-	-	0.7%	-
海外		7,684	2,863	4,686	-	135	-	-	-	-	-
	構成比	0.1%	0.3%	0.1%	-	0.0%	-	-	-	-	-
不明		322,434	29,255	190,815	2,151	73,962	1,306	-	8,443	-	16,502
	構成比	3.6%	2.7%	4.3%	0.5%	7.4%	0.3%	-	1.4%	-	3.3%

■地域別搬出量表

① 野菜

(単位：kg)

地域	部類	合計	豊洲	大田	豊島	淀橋	板橋	世田谷	北足立	多摩NT	葛西
合計		6,236,505	719,402	2,911,409	393,500	744,477	360,000	166,610	451,000	93,107	397,000
	構成比	100.0%	100.0%	100.0%	100.0%	100.0%	100.0%	100.0%	100.0%	100.0%	100.0%
都内計		3,208,938	372,823	1,452,652	163,561	441,856	178,956	79,711	206,908	39,921	272,550
	構成比	51.5%	51.8%	49.9%	41.6%	59.4%	49.7%	47.8%	45.9%	42.9%	68.7%
23区計		2,889,553	349,842	1,298,540	162,008	383,959	169,725	68,668	182,268	2,198	272,345
	構成比	46.3%	48.6%	44.6%	41.2%	51.6%	47.1%	41.2%	40.4%	2.4%	68.6%
千代田区		88,596	12,554	40,041	-	16,893	10,139	532	-	-	4,560
	構成比	1.4%	1.7%	1.4%	-	2.3%	2.8%	0.3%	0.9%	-	1.1%
中央区		116,559	28,207	62,906	2,355	13,573	1,517	1,296	-	-	6,705
	構成比	1.9%	3.9%	2.2%	0.6%	1.8%	0.4%	0.8%	-	-	1.7%
港区		117,095	29,307	65,835	-	12,138	882	2,127	5,570	-	1,236
	構成比	1.9%	4.1%	2.3%	-	1.6%	0.2%	1.3%	1.2%	-	0.3%
新宿区		239,100	82,121	53,088	6,627	62,629	10,098	16,231	6,521	-	1,785
	構成比	3.8%	11.4%	1.8%	1.7%	8.4%	2.8%	9.7%	1.4%	-	0.4%
文京区		40,899	7,521	16,155	2,398	2,281	1,011	78	6,863	-	4,592
	構成比	0.7%	1.0%	0.6%	0.6%	0.3%	0.3%	0.0%	1.5%	-	1.2%
台東区		45,083	2,984	23,256	-	746	114	-	9,648	-	8,335
	構成比	0.7%	0.4%	0.8%	-	0.1%	0.0%	-	2.1%	-	2.1%
墨田区		67,639	2,865	43,435	818	497	506	-	7,406	-	12,112
	構成比	1.1%	0.4%	1.5%	0.2%	0.1%	0.1%	-	1.6%	-	3.1%
江東区		191,060	24,310	101,866	13,974	4,924	20,070	130	8,904	-	16,862
	構成比	3.1%	3.4%	3.5%	3.6%	0.7%	5.6%	0.1%	2.0%	-	4.2%
品川区		145,767	23,860	113,842	-	5,758	-	1,880	-	-	427
	構成比	2.3%	3.3%	3.9%	-	0.8%	-	1.1%	-	-	0.1%
目黒区		43,116	7,258	28,323	-	2,936	-	1,607	2,718	-	274
	構成比	0.7%	1.0%	1.0%	-	0.4%	-	1.0%	0.6%	-	0.1%
大田区		473,684	64,451	314,134	-	46,566	34,617	6,640	-	-	7,276
	構成比	7.6%	9.0%	10.8%	-	6.3%	9.6%	4.0%	-	-	1.8%
世田谷区		208,482	7,735	145,784	-	17,618	1,391	27,460	6,808	977	709
	構成比	3.3%	1.1%	5.0%	-	2.4%	0.4%	16.5%	1.5%	1.0%	0.2%
渋谷区		102,384	5,605	68,603	-	23,677	-	3,402	136	-	961
	構成比	1.6%	0.8%	2.4%	-	3.2%	-	2.0%	0.0%	-	0.2%
中野区		85,102	2,762	22,339	234	48,840	612	1,309	8,995	-	11
	構成比	1.4%	0.4%	0.8%	0.1%	6.6%	0.2%	0.8%	2.0%	-	0.0%
杉並区		70,606	3,504	26,437	187	24,918	566	5,963	8,290	-	741
	構成比	1.1%	0.5%	0.9%	0.0%	3.3%	0.2%	3.6%	1.8%	-	0.2%
豊島区		115,380	5,270	9,842	46,221	18,315	24,706	13	9,282	-	1,731
	構成比	1.9%	0.7%	0.3%	11.7%	2.5%	6.9%	0.0%	2.1%	-	0.4%
北区		32,571	6,979	5,494	16,175	2,033	177	-	1,713	-	-
	構成比	0.5%	1.0%	0.2%	4.1%	0.3%	0.0%	-	0.4%	-	-
荒川区		30,199	4,437	8,083	4,734	-	672	-	12,273	-	-
	構成比	0.5%	0.6%	0.3%	1.2%	-	0.2%	-	2.7%	-	-
板橋区		52,088	5,928	7,867	10,952	6,257	11,910	-	9,174	-	-
	構成比	0.8%	0.8%	0.3%	2.8%	0.8%	3.3%	-	2.0%	-	-
練馬区		86,010	894	27,500	47	44,002	11,338	-	2,229	-	-
	構成比	1.4%	0.1%	0.9%	0.0%	5.9%	3.1%	-	0.5%	-	-
足立区		308,343	10,791	51,762	43,855	29,358	39,399	-	51,590	1,221	80,367
	構成比	4.9%	1.5%	1.8%	11.1%	3.9%	10.9%	-	11.4%	1.3%	20.2%
葛飾区		61,984	1,948	8,057	10,522	-	-	-	6,523	-	34,934
	構成比	1.0%	0.3%	0.3%	2.7%	-	-	-	1.4%	-	8.8%
江戸川区		167,806	8,551	53,871	2,909	-	-	-	13,748	-	88,727
	構成比	2.7%	1.2%	1.9%	0.7%	-	-	-	3.0%	-	22.3%

■地域別搬出量表

① 野菜

(単位：kg)

地域	部類	合計	豊洲	大田	豊島	淀橋	板橋	世田谷	北足立	多摩NT	葛西
多摩地区計		319,385	22,981	154,112	1,553	57,897	9,231	11,043	24,640	37,723	205
	構成比	5.1%	3.2%	5.3%	0.4%	7.8%	2.6%	6.6%	5.5%	40.5%	0.1%
西多摩地域		16,722	133	5,857	19	2,371	5,013	-	2,718	611	-
	構成比	0.3%	0.0%	0.2%	0.0%	0.3%	1.4%	-	0.6%	0.7%	-
南多摩Ⅰ地域		77,555	9,353	41,596	-	11,291	63	668	8,780	5,599	205
	構成比	1.2%	1.3%	1.4%	-	1.5%	0.0%	0.4%	1.9%	6.0%	0.1%
南多摩Ⅱ地域		66,001	3,950	37,486	1,052	226	-	1,583	-	21,704	-
	構成比	1.1%	0.5%	1.3%	0.3%	0.0%	-	1.0%	-	23.3%	-
北多摩西部Ⅰ地域		30,025	4,513	4,686	-	13,550	-	-	1,087	6,189	-
	構成比	0.5%	0.6%	0.2%	-	1.8%	-	-	0.2%	6.6%	-
北多摩西部Ⅱ地域		21,207	-	9,127	482	8,446	1,425	1,556	-	171	-
	構成比	0.3%	-	0.3%	0.1%	1.1%	0.4%	0.9%	-	0.2%	-
北多摩西部Ⅲ地域		1,198	27	1,171	-	-	-	-	-	-	-
	構成比	0.0%	0.0%	0.0%	-	-	-	-	-	-	-
北多摩南部地域		62,882	1,963	36,852	-	12,618	-	7,236	816	3,397	-
	構成比	1.0%	0.3%	1.3%	-	1.7%	-	4.3%	0.2%	3.6%	-
北多摩北部地域		36,440	373	12,651	-	9,395	2,730	-	11,239	52	-
	構成比	0.6%	0.1%	0.4%	-	1.3%	0.8%	-	2.5%	0.1%	-
島しょ部		7,355	2,669	4,686	-	-	-	-	-	-	-
	構成比	0.1%	0.4%	0.2%	-	-	-	-	-	-	-
都外計		2,788,922	322,970	1,335,879	229,153	233,743	181,004	86,899	238,114	53,186	107,974
	構成比	44.7%	44.9%	45.9%	58.2%	31.4%	50.3%	52.2%	52.8%	57.1%	27.2%
北海道		7,123	1,601	5,072	-	-	-	389	-	61	-
	構成比	0.1%	0.2%	0.2%	-	-	-	0.2%	-	0.1%	-
青森県		15,658	-	134	6,012	-	9,447	65	-	-	-
	構成比	0.3%	-	0.0%	1.5%	-	2.6%	0.0%	-	-	-
岩手県		21,102	533	-	5,388	-	1,449	-	-	-	13,732
	構成比	0.3%	0.1%	-	1.4%	-	0.4%	-	-	-	3.5%
宮城県		3,054	533	-	231	-	2,290	-	-	-	-
	構成比	0.0%	0.1%	-	0.1%	-	0.6%	-	-	-	-
秋田県		14,250	10,677	2,448	-	-	1,125	-	-	-	-
	構成比	0.2%	1.5%	0.1%	-	-	0.3%	-	-	-	-
山形県		2,375	-	1,038	1,312	-	25	-	-	-	-
	構成比	0.0%	-	0.0%	0.3%	-	0.0%	-	-	-	-
福島県		42,055	113	34,890	2,783	-	4,269	-	-	-	-
	構成比	0.7%	0.0%	1.2%	0.7%	-	1.2%	-	-	-	-
茨城県		121,623	15,279	72,976	13,014	4,819	7,450	2,593	-	-	5,492
	構成比	2.0%	2.1%	2.5%	3.3%	0.6%	2.1%	1.6%	-	-	1.4%
栃木県		101,152	6,806	50,255	5,509	25,969	2,386	8,167	-	-	2,060
	構成比	1.6%	0.9%	1.7%	1.4%	3.5%	0.7%	4.9%	-	-	0.5%
群馬県		153,292	39,682	66,504	9,080	9,785	26,778	104	1,359	-	-
	構成比	2.5%	5.5%	2.3%	2.3%	1.3%	7.4%	0.1%	0.3%	-	-
埼玉県		709,897	31,980	178,273	115,258	102,283	65,661	654	195,755	4,884	15,149
	構成比	11.4%	4.4%	6.1%	29.3%	13.7%	18.2%	0.4%	43.4%	5.2%	3.8%
千葉県		424,458	40,383	229,360	14,416	46,180	15,321	-	20,548	-	58,250
	構成比	6.8%	5.6%	7.9%	3.7%	6.2%	4.3%	-	4.6%	-	14.7%
神奈川県		719,232	84,565	492,243	6,760	16,345	10,464	54,364	8,833	37,859	7,799
	構成比	11.5%	11.8%	16.9%	1.7%	2.2%	2.9%	32.6%	2.0%	40.7%	2.0%
新潟県		27,839	13,346	9,669	-	-	-	-	4,824	-	-
	構成比	0.4%	1.9%	0.3%	-	-	-	-	1.1%	-	-
富山県		-	-	-	-	-	-	-	-	-	-
	構成比	-	-	-	-	-	-	-	-	-	-
石川県		7,451	-	656	-	-	-	-	6,795	-	-
	構成比	0.1%	-	0.0%	-	-	-	-	1.5%	-	-
福井県		-	-	-	-	-	-	-	-	-	-
	構成比	-	-	-	-	-	-	-	-	-	-
山梨県		23,351	266	1,237	16,654	5,194	-	-	-	-	-
	構成比	0.4%	0.0%	0.0%	4.2%	0.7%	-	-	-	-	-

■地域別搬出量表

① 野菜

(単位：kg)

地域	部類	合計	豊洲	大田	豊島	淀橋	板橋	世田谷	北足立	多摩NT	葛西
長野県		11,344	4,071	7,263	-	-	10	-	-	-	-
	構成比	0.2%	0.6%	0.2%	-	-	0.0%	-	-	-	-
岐阜県		2,002	2,002	-	-	-	-	-	-	-	-
	構成比	0.0%	0.3%	-	-	-	-	-	-	-	-
静岡県		165,264	39,009	61,760	8,628	14,001	11,532	20,563	-	9,771	-
	構成比	2.6%	5.4%	2.1%	2.2%	1.9%	3.2%	12.3%	-	10.5%	-
愛知県		14,327	133	7,801	-	-	6,393	-	-	-	-
	構成比	0.2%	0.0%	0.3%	-	-	1.8%	-	-	-	-
三重県		539	-	539	-	-	-	-	-	-	-
	構成比	0.0%	-	0.0%	-	-	-	-	-	-	-
滋賀県		-	-	-	-	-	-	-	-	-	-
	構成比	-	-	-	-	-	-	-	-	-	-
京都府		76,150	26,692	12,808	14,754	-	16,404	-	-	-	5,492
	構成比	1.2%	3.7%	0.4%	3.7%	-	4.6%	-	-	-	1.4%
大阪府		66,246	453	56,439	9,354	-	-	-	-	-	-
	構成比	1.1%	0.1%	1.9%	2.4%	-	-	-	-	-	-
兵庫県		611	400	211	-	-	-	-	-	-	-
	構成比	0.0%	0.1%	0.0%	-	-	-	-	-	-	-
奈良県		2,109	-	2,109	-	-	-	-	-	-	-
	構成比	0.0%	-	0.1%	-	-	-	-	-	-	-
和歌山県		-	-	-	-	-	-	-	-	-	-
	構成比	-	-	-	-	-	-	-	-	-	-
鳥取県		67	67	-	-	-	-	-	-	-	-
	構成比	0.0%	0.0%	-	-	-	-	-	-	-	-
島根県		17,345	67	8,246	-	9,032	-	-	-	-	-
	構成比	0.3%	0.0%	0.3%	-	1.2%	-	-	-	-	-
岡山県		-	-	-	-	-	-	-	-	-	-
	構成比	-	-	-	-	-	-	-	-	-	-
広島県		18,742	-	18,742	-	-	-	-	-	-	-
	構成比	0.3%	-	0.6%	-	-	-	-	-	-	-
山口県		67	67	-	-	-	-	-	-	-	-
	構成比	0.0%	0.0%	-	-	-	-	-	-	-	-
徳島県		-	-	-	-	-	-	-	-	-	-
	構成比	-	-	-	-	-	-	-	-	-	-
香川県		-	-	-	-	-	-	-	-	-	-
	構成比	-	-	-	-	-	-	-	-	-	-
愛媛県		-	-	-	-	-	-	-	-	-	-
	構成比	-	-	-	-	-	-	-	-	-	-
高知県		-	-	-	-	-	-	-	-	-	-
	構成比	-	-	-	-	-	-	-	-	-	-
福岡県		2,199	1,402	797	-	-	-	-	-	-	-
	構成比	0.0%	0.2%	0.0%	-	-	-	-	-	-	-
佐賀県		-	-	-	-	-	-	-	-	-	-
	構成比	-	-	-	-	-	-	-	-	-	-
長崎県		133	133	-	-	-	-	-	-	-	-
	構成比	0.0%	0.0%	-	-	-	-	-	-	-	-
熊本県		-	-	-	-	-	-	-	-	-	-
	構成比	-	-	-	-	-	-	-	-	-	-
大分県		267	267	-	-	-	-	-	-	-	-
	構成比	0.0%	0.0%	-	-	-	-	-	-	-	-
宮崎県		-	-	-	-	-	-	-	-	-	-
	構成比	-	-	-	-	-	-	-	-	-	-
鹿児島県		467	467	-	-	-	-	-	-	-	-
	構成比	0.0%	0.1%	-	-	-	-	-	-	-	-
沖縄県		10,734	400	9,723	-	-	-	-	-	611	-
	構成比	0.2%	0.1%	0.3%	-	-	-	-	-	0.7%	-
海外		6,397	1,576	4,686	-	135	-	-	-	-	-
	構成比	0.1%	0.2%	0.2%	-	0.0%	-	-	-	-	-
不明		238,645	23,609	122,878	786	68,878	40	-	5,978	-	16,476
	構成比	3.8%	3.3%	4.2%	0.2%	9.3%	0.0%	-	1.3%	-	4.2%

■地域別搬出量表

② 果実

(単位：kg)

地域	部類	合計	豊洲	大田	豊島	淀橋	板橋	世田谷	北足立	多摩NT	葛西
合計		2,599,237	344,433	1,505,953	61,800	260,566	132,400	15,520	174,300	6,865	97,400
	構成比	100.0%	100.0%	100.0%	100.0%	100.0%	100.0%	100.0%	100.0%	100.0%	100.0%
都内計		1,420,298	189,798	756,633	34,063	171,793	86,100	12,668	87,762	3,405	78,076
	構成比	54.6%	55.1%	50.2%	55.1%	65.9%	65.0%	81.6%	50.4%	49.6%	80.2%
23区計		1,221,398	155,257	637,252	34,063	145,926	79,350	10,711	80,733	55	78,051
	構成比	47.0%	45.1%	42.3%	55.1%	56.0%	59.9%	69.0%	46.3%	0.8%	80.1%
千代田区		38,220	1,445	27,000	-	8,363	343	45	175	-	849
	構成比	1.5%	0.4%	1.8%	-	3.2%	0.3%	0.3%	0.1%	-	0.9%
中央区		38,452	9,386	20,116	43	4,467	3,084	-	-	-	1,356
	構成比	1.5%	2.7%	1.3%	0.1%	1.7%	2.3%	-	-	-	1.4%
港区		31,382	6,909	13,185	-	4,892	685	9	5,424	-	278
	構成比	1.2%	2.0%	0.9%	-	1.9%	0.5%	0.1%	3.1%	-	0.3%
新宿区		70,801	30,987	17,180	3,422	14,183	3,389	2	1,225	-	413
	構成比	2.7%	9.0%	1.1%	5.5%	5.4%	2.6%	0.0%	0.7%	-	0.4%
文京区		13,377	1,578	2,697	6,045	42	-	18	2,466	-	531
	構成比	0.5%	0.5%	0.2%	9.8%	0.0%	-	0.1%	1.4%	-	0.5%
台東区		60,692	2,572	51,441	-	-	-	-	4,758	-	1,921
	構成比	2.3%	0.7%	3.4%	-	-	-	-	2.7%	-	2.0%
墨田区		42,515	2,470	33,353	86	-	69	-	2,135	-	4,402
	構成比	1.6%	0.7%	2.2%	0.1%	-	0.1%	-	1.2%	-	4.5%
江東区		101,791	17,559	66,949	-	2,746	8,965	-	913	-	4,659
	構成比	3.9%	5.1%	4.4%	-	1.1%	6.8%	-	0.5%	-	4.8%
品川区		58,306	4,521	48,894	-	4,559	-	282	-	-	50
	構成比	2.2%	1.3%	3.2%	-	1.7%	-	1.8%	-	-	0.1%
目黒区		15,589	6,103	9,066	-	388	-	12	-	-	20
	構成比	0.6%	1.8%	0.6%	-	0.1%	-	0.1%	-	-	0.0%
大田区		194,847	20,400	129,607	-	30,427	8,391	214	-	-	5,808
	構成比	7.5%	5.9%	8.6%	-	11.7%	6.3%	1.4%	-	-	6.0%
世田谷区		46,405	5,183	25,074	-	6,432	34	8,141	1,486	55	-
	構成比	1.8%	1.5%	1.7%	-	2.5%	0.0%	52.5%	0.9%	0.8%	-
渋谷区		90,004	583	74,809	-	6,343	6,891	702	-	-	676
	構成比	3.5%	0.2%	5.0%	-	2.4%	5.2%	4.5%	-	-	0.7%
中野区		20,626	50	2,385	11	15,085	69	227	2,799	-	-
	構成比	0.8%	0.0%	0.2%	0.0%	5.8%	0.1%	1.5%	1.6%	-	-
杉並区		14,268	840	4,915	11	5,228	135	990	2,029	-	120
	構成比	0.5%	0.2%	0.3%	0.0%	2.0%	0.1%	6.4%	1.2%	-	0.1%
豊島区		71,615	6,697	8,989	10,424	7,242	35,325	1	2,887	-	50
	構成比	2.8%	1.9%	0.6%	16.9%	2.8%	26.7%	0.0%	1.7%	-	0.1%
北区		12,422	3,131	2,074	5,789	951	320	-	157	-	-
	構成比	0.5%	0.9%	0.1%	9.4%	0.4%	0.2%	-	0.1%	-	-
荒川区		8,658	1,226	390	1,177	-	41	-	5,824	-	-
	構成比	0.3%	0.4%	0.0%	1.9%	-	0.0%	-	3.3%	-	-
板橋区		32,100	8,891	4,867	5,397	3,997	6,061	-	2,887	-	-
	構成比	1.2%	2.6%	0.3%	8.7%	1.5%	4.6%	-	1.7%	-	-
練馬区		43,227	521	17,815	11	17,774	4,518	-	2,588	-	-
	構成比	1.7%	0.2%	1.2%	0.0%	6.8%	3.4%	-	1.5%	-	-
足立区		119,369	18,482	34,929	1,647	12,807	1,030	-	33,163	-	17,311
	構成比	4.6%	5.4%	2.3%	2.7%	4.9%	0.8%	-	19.0%	-	17.8%
葛飾区		26,617	2,436	4,886	-	-	-	68	4,950	-	14,277
	構成比	1.0%	0.7%	0.3%	-	-	-	0.4%	2.8%	-	14.7%
江戸川区		70,115	3,287	36,631	-	-	-	-	4,867	-	25,330
	構成比	2.7%	1.0%	2.4%	-	-	-	-	2.8%	-	26.0%

■地域別搬出量表

② 果実

(単位：kg)

地域	部類	合計	豊洲	大田	豊島	淀橋	板橋	世田谷	北足立	多摩NT	葛西
多摩地区計		198,900	34,541	119,381	-	25,867	6,750	1,957	7,029	3,350	25
	構成比	7.7%	10.0%	7.9%	-	9.9%	5.1%	12.6%	4.0%	48.8%	0.0%
西多摩地域		15,033	168	1,558	-	6,870	6,437	-	-	-	-
	構成比	0.6%	0.0%	0.1%	-	2.6%	4.9%	-	-	-	-
南多摩Ⅰ地域		47,281	7,460	34,981	-	1,940	-	309	2,011	555	25
	構成比	1.8%	2.2%	2.3%	-	0.7%	-	2.0%	1.2%	8.1%	0.0%
南多摩Ⅱ地域		65,190	22,694	39,916	-	-	-	181	-	2,399	-
	構成比	2.5%	6.6%	2.7%	-	-	-	1.2%	-	34.9%	-
北多摩西部Ⅰ地域		19,108	1,949	11,683	-	5,045	-	-	350	81	-
	構成比	0.7%	0.6%	0.8%	-	1.9%	-	-	0.2%	1.2%	-
北多摩西部Ⅱ地域		4,346	-	199	-	3,881	130	136	-	-	-
	構成比	0.2%	-	0.0%	-	1.5%	0.1%	0.9%	-	-	-
北多摩西部Ⅲ地域		-	-	-	-	-	-	-	-	-	-
	構成比	-	-	-	-	-	-	-	-	-	-
北多摩南部地域		32,992	1,430	24,999	-	4,832	-	1,331	87	313	-
	構成比	1.3%	0.4%	1.7%	-	1.9%	-	8.6%	0.0%	4.6%	-
北多摩北部地域		14,817	756	5,996	-	3,299	183	-	4,581	2	-
	構成比	0.6%	0.2%	0.4%	-	1.3%	0.1%	-	2.6%	0.0%	-
島しょ部		133	84	49	-	-	-	-	-	-	-
	構成比	0.0%	0.0%	0.0%	-	-	-	-	-	-	-
都外計		1,095,150	148,989	681,383	26,372	83,689	45,034	2,852	84,073	3,460	19,298
	構成比	42.1%	43.3%	45.2%	42.7%	32.1%	34.0%	18.4%	48.2%	50.4%	19.8%
北海道		3,641	-	3,483	-	-	-	-	-	158	-
	構成比	0.1%	-	0.2%	-	-	-	-	-	2.3%	-
青森県		7,204	-	7,204	-	-	-	-	-	-	-
	構成比	0.3%	-	0.5%	-	-	-	-	-	-	-
岩手県		-	-	-	-	-	-	-	-	-	-
	構成比	-	-	-	-	-	-	-	-	-	-
宮城県		-	-	-	-	-	-	-	-	-	-
	構成比	-	-	-	-	-	-	-	-	-	-
秋田県		9,200	-	6,916	-	-	2,284	-	-	-	-
	構成比	0.4%	-	0.5%	-	-	1.7%	-	-	-	-
山形県		-	-	-	-	-	-	-	-	-	-
	構成比	-	-	-	-	-	-	-	-	-	-
福島県		42,628	1,680	40,948	-	-	-	-	-	-	-
	構成比	1.6%	0.5%	2.7%	-	-	-	-	-	-	-
茨城県		57,086	9,942	38,227	8,529	388	-	-	-	-	-
	構成比	2.2%	2.9%	2.5%	13.8%	0.1%	-	-	-	-	-
栃木県		48,436	1,008	36,198	6,766	-	4,464	-	-	-	-
	構成比	1.9%	0.3%	2.4%	10.9%	-	3.4%	-	-	-	-
群馬県		23,956	14,670	3,699	1,344	2,911	457	-	875	-	-
	構成比	0.9%	4.3%	0.2%	2.2%	1.1%	0.3%	-	0.5%	-	-
埼玉県		266,710	16,379	100,343	6,332	57,907	25,270	5	58,373	-	2,101
	構成比	10.3%	4.8%	6.7%	10.2%	22.2%	19.1%	0.0%	33.5%	-	2.2%
千葉県		227,389	40,926	144,494	-	10,109	5,663	-	12,232	-	13,965
	構成比	8.7%	11.9%	9.6%	-	3.9%	4.3%	-	7.0%	-	14.3%
神奈川県		287,864	48,982	218,284	1,605	1,959	4,429	2,770	3,498	3,105	3,232
	構成比	11.1%	14.2%	14.5%	2.6%	0.8%	3.3%	17.8%	2.0%	45.2%	3.3%
新潟県		15,532	-	11,683	-	-	-	-	3,849	-	-
	構成比	0.6%	-	0.8%	-	-	-	-	2.2%	-	-
富山県		-	-	-	-	-	-	-	-	-	-
	構成比	-	-	-	-	-	-	-	-	-	-
石川県		5,246	-	-	-	-	-	-	5,246	-	-
	構成比	0.2%	-	-	-	-	-	-	3.0%	-	-
福井県		-	-	-	-	-	-	-	-	-	-
	構成比	-	-	-	-	-	-	-	-	-	-
山梨県		6,969	420	3,057	-	3,492	-	-	-	-	-
	構成比	0.3%	0.1%	0.2%	-	1.3%	-	-	-	-	-

■地域別搬出量表

② 果実

(単位：kg)

地域	部類	合計	豊洲	大田	豊島	淀橋	板橋	世田谷	北足立	多摩NT	葛西
長野県		3,260	840	2,375	-	-	-	45	-	-	-
	構成比	0.1%	0.2%	0.2%	-	-	-	0.3%	-	-	-
岐阜県		2,521	2,521	-	-	-	-	-	-	-	-
	構成比	0.1%	0.7%	-	-	-	-	-	-	-	-
静岡県		63,808	8,486	45,918	1,796	4,983	2,467	-	-	158	-
	構成比	2.5%	2.5%	3.0%	2.9%	1.9%	1.9%	-	-	2.3%	-
愛知県		752	168	584	-	-	-	-	-	-	-
	構成比	0.0%	0.0%	0.0%	-	-	-	-	-	-	-
三重県		78	-	78	-	-	-	-	-	-	-
	構成比	0.0%	-	0.0%	-	-	-	-	-	-	-
滋賀県		-	-	-	-	-	-	-	-	-	-
	構成比	-	-	-	-	-	-	-	-	-	-
京都府		-	-	-	-	-	-	-	-	-	-
	構成比	-	-	-	-	-	-	-	-	-	-
大阪府		1,947	-	1,947	-	-	-	-	-	-	-
	構成比	0.1%	-	0.1%	-	-	-	-	-	-	-
兵庫県		4,634	-	4,634	-	-	-	-	-	-	-
	構成比	0.2%	-	0.3%	-	-	-	-	-	-	-
奈良県		-	-	-	-	-	-	-	-	-	-
	構成比	-	-	-	-	-	-	-	-	-	-
和歌山県		-	-	-	-	-	-	-	-	-	-
	構成比	-	-	-	-	-	-	-	-	-	-
鳥取県		-	-	-	-	-	-	-	-	-	-
	構成比	-	-	-	-	-	-	-	-	-	-
島根県		2,135	-	195	-	1,940	-	-	-	-	-
	構成比	0.1%	-	0.0%	-	0.7%	-	-	-	-	-
岡山県		-	-	-	-	-	-	-	-	-	-
	構成比	-	-	-	-	-	-	-	-	-	-
広島県		3,894	-	3,894	-	-	-	-	-	-	-
	構成比	0.1%	-	0.3%	-	-	-	-	-	-	-
山口県		-	-	-	-	-	-	-	-	-	-
	構成比	-	-	-	-	-	-	-	-	-	-
徳島県		-	-	-	-	-	-	-	-	-	-
	構成比	-	-	-	-	-	-	-	-	-	-
香川県		-	-	-	-	-	-	-	-	-	-
	構成比	-	-	-	-	-	-	-	-	-	-
愛媛県		32	-	-	-	-	-	32	-	-	-
	構成比	0.0%	-	-	-	-	-	0.2%	-	-	-
高知県		-	-	-	-	-	-	-	-	-	-
	構成比	-	-	-	-	-	-	-	-	-	-
福岡県		1,680	1,680	-	-	-	-	-	-	-	-
	構成比	0.1%	0.5%	-	-	-	-	-	-	-	-
佐賀県		19	-	19	-	-	-	-	-	-	-
	構成比	0.0%	-	0.0%	-	-	-	-	-	-	-
長崎県		-	-	-	-	-	-	-	-	-	-
	構成比	-	-	-	-	-	-	-	-	-	-
熊本県		-	-	-	-	-	-	-	-	-	-
	構成比	-	-	-	-	-	-	-	-	-	-
大分県		-	-	-	-	-	-	-	-	-	-
	構成比	-	-	-	-	-	-	-	-	-	-
宮崎県		-	-	-	-	-	-	-	-	-	-
	構成比	-	-	-	-	-	-	-	-	-	-
鹿児島県		-	-	-	-	-	-	-	-	-	-
	構成比	-	-	-	-	-	-	-	-	-	-
沖縄県		7,242	-	7,203	-	-	-	-	-	39	-
	構成比	0.3%	-	0.5%	-	-	-	-	-	0.6%	-
海外		1,287	1,287	-	-	-	-	-	-	-	-
	構成比	0.0%	0.4%	-	-	-	-	-	-	-	-
不明		83,789	5,646	67,937	1,365	5,084	1,266	-	2,465	-	26
	構成比	3.2%	1.6%	4.5%	2.2%	2.0%	1.0%	-	1.4%	-	0.0%

■地域別搬出量表
(3) 畜産物部

(単位：kg)

地域	市場	合計	食肉市場
合計		404,877	404,877
	構成比	100.0%	100.0%
都内計		256,909	256,909
	構成比	63.5%	63.5%
23区計		233,584	233,584
	構成比	57.7%	57.7%
千代田区		2,807	2,807
	構成比	0.7%	0.7%
中央区		4,556	4,556
	構成比	1.1%	1.1%
港区		17,556	17,556
	構成比	4.3%	4.3%
新宿区		5,440	5,440
	構成比	1.3%	1.3%
文京区		1,721	1,721
	構成比	0.4%	0.4%
台東区		1,593	1,593
	構成比	0.4%	0.4%
墨田区		2,766	2,766
	構成比	0.7%	0.7%
江東区		45,157	45,157
	構成比	11.2%	11.2%
品川区		57,265	57,265
	構成比	14.1%	14.1%
目黒区		3,113	3,113
	構成比	0.8%	0.8%
大田区		25,873	25,873
	構成比	6.4%	6.4%
世田谷区		2,156	2,156
	構成比	0.5%	0.5%
渋谷区		15,636	15,636
	構成比	3.9%	3.9%
中野区		3,233	3,233
	構成比	0.8%	0.8%
杉並区		2,234	2,234
	構成比	0.6%	0.6%
豊島区		153	153
	構成比	0.0%	0.0%
北区		6,741	6,741
	構成比	1.7%	1.7%
荒川区		1,446	1,446
	構成比	0.4%	0.4%
板橋区		18,897	18,897
	構成比	4.7%	4.7%
練馬区		4,411	4,411
	構成比	1.1%	1.1%
足立区		7,110	7,110
	構成比	1.8%	1.8%
葛飾区		1,351	1,351
	構成比	0.3%	0.3%
江戸川区		2,369	2,369
	構成比	0.6%	0.6%

(単位：kg)

地域	市場	合計	食肉市場
多摩地区計		23,325	23,325
	構成比	5.8%	5.8%
西多摩地域		-	-
	構成比	-	-
南多摩Ⅰ地域		10,331	10,331
	構成比	2.6%	2.6%
南多摩Ⅱ地域		2,097	2,097
	構成比	0.5%	0.5%
北多摩西部Ⅰ地域		3,061	3,061
	構成比	0.8%	0.8%
北多摩西部Ⅱ地域		574	574
	構成比	0.1%	0.1%
北多摩西部Ⅲ地域		-	-
	構成比	-	-
北多摩南部地域		7,262	7,262
	構成比	1.8%	1.8%
北多摩北部地域		-	-
	構成比	-	-
島しょ部		-	-
	構成比	-	-
都外計		141,836	141,836
	構成比	35.0%	35.0%
北海道		2,939	2,939
	構成比	0.7%	0.7%
青森県		-	-
	構成比	-	-
岩手県		-	-
	構成比	-	-
宮城県		-	-
	構成比	-	-
秋田県		-	-
	構成比	-	-
山形県		-	-
	構成比	-	-
福島県		-	-
	構成比	-	-
茨城県		12,453	12,453
	構成比	3.1%	3.1%
栃木県		7,193	7,193
	構成比	1.8%	1.8%
群馬県		-	-
	構成比	-	-
埼玉県		23,063	23,063
	構成比	5.7%	5.7%
千葉県		24,609	24,609
	構成比	6.1%	6.1%
神奈川県		71,579	71,579
	構成比	17.7%	17.7%
新潟県		-	-
	構成比	-	-
富山県		-	-
	構成比	-	-
石川県		-	-
	構成比	-	-
福井県		-	-
	構成比	-	-
山梨県		-	-
	構成比	-	-

(単位：kg)

地域	市場	合計	食肉市場
長野県		-	-
	構成比	-	-
岐阜県		-	-
	構成比	-	-
静岡県		-	-
	構成比	-	-
愛知県		-	-
	構成比	-	-
三重県		-	-
	構成比	-	-
滋賀県		-	-
	構成比	-	-
京都府		-	-
	構成比	-	-
大阪府		-	-
	構成比	-	-
兵庫県		-	-
	構成比	-	-
奈良県		-	-
	構成比	-	-
和歌山県		-	-
	構成比	-	-
鳥取県		-	-
	構成比	-	-
島根県		-	-
	構成比	-	-
岡山県		-	-
	構成比	-	-
広島県		-	-
	構成比	-	-
山口県		-	-
	構成比	-	-
徳島県		-	-
	構成比	-	-
香川県		-	-
	構成比	-	-
愛媛県		-	-
	構成比	-	-
高知県		-	-
	構成比	-	-
福岡県		-	-
	構成比	-	-
佐賀県		-	-
	構成比	-	-
長崎県		-	-
	構成比	-	-
熊本県		-	-
	構成比	-	-
大分県		-	-
	構成比	-	-
宮崎県		-	-
	構成比	-	-
鹿児島県		-	-
	構成比	-	-
沖縄県		-	-
	構成比	-	-
海外		-	-
	構成比	-	-
不明		6,132	6,132
	構成比	1.5%	1.5%

■地域別搬出量表

① 牛

(単位：kg)

地域	市場	合計	食肉市場
合計		347,055	347,055
	構成比	100.0%	100.0%
都内計		227,191	227,191
	構成比	65.5%	65.5%
23区計		203,866	203,866
	構成比	58.7%	58.7%
千代田区		2,724	2,724
	構成比	0.8%	0.8%
中央区		3,409	3,409
	構成比	1.0%	1.0%
港区		16,202	16,202
	構成比	4.7%	4.7%
新宿区		5,440	5,440
	構成比	1.6%	1.6%
文京区		1,721	1,721
	構成比	0.5%	0.5%
台東区		957	957
	構成比	0.3%	0.3%
墨田区		2,766	2,766
	構成比	0.8%	0.8%
江東区		41,544	41,544
	構成比	12.0%	12.0%
品川区		57,265	57,265
	構成比	16.5%	16.5%
目黒区		1,079	1,079
	構成比	0.3%	0.3%
大田区		9,917	9,917
	構成比	2.9%	2.9%
世田谷区		2,156	2,156
	構成比	0.6%	0.6%
渋谷区		15,308	15,308
	構成比	4.4%	4.4%
中野区		3,233	3,233
	構成比	0.9%	0.9%
杉並区		2,234	2,234
	構成比	0.6%	0.6%
豊島区		153	153
	構成比	0.0%	0.0%
北区		2,174	2,174
	構成比	0.6%	0.6%
荒川区		1,446	1,446
	構成比	0.4%	0.4%
板橋区		18,897	18,897
	構成比	5.4%	5.4%
練馬区		4,411	4,411
	構成比	1.3%	1.3%
足立区		7,110	7,110
	構成比	2.0%	2.0%
葛飾区		1,351	1,351
	構成比	0.4%	0.4%
江戸川区		2,369	2,369
	構成比	0.7%	0.7%

(単位：kg)

地域	市場	合計	食肉市場
多摩地区計		23,325	23,325
	構成比	6.7%	6.7%
西多摩地域		-	-
	構成比	-	-
南多摩Ⅰ地域		10,331	10,331
	構成比	3.0%	3.0%
南多摩Ⅱ地域		2,097	2,097
	構成比	0.6%	0.6%
北多摩西部Ⅰ地域		3,061	3,061
	構成比	0.9%	0.9%
北多摩西部Ⅱ地域		574	574
	構成比	0.2%	0.2%
北多摩西部Ⅲ地域		-	-
	構成比	-	-
北多摩南部地域		7,262	7,262
	構成比	2.1%	2.1%
北多摩北部地域		-	-
	構成比	-	-
島しょ部		-	-
	構成比	-	-
都外計		113,765	113,765
	構成比	32.8%	32.8%
北海道		2,939	2,939
	構成比	0.8%	0.8%
青森県		-	-
	構成比	-	-
岩手県		-	-
	構成比	-	-
宮城県		-	-
	構成比	-	-
秋田県		-	-
	構成比	-	-
山形県		-	-
	構成比	-	-
福島県		-	-
	構成比	-	-
茨城県		4,591	4,591
	構成比	1.3%	1.3%
栃木県		7,193	7,193
	構成比	2.1%	2.1%
群馬県		-	-
	構成比	-	-
埼玉県		10,863	10,863
	構成比	3.1%	3.1%
千葉県		24,609	24,609
	構成比	7.1%	7.1%
神奈川県		63,570	63,570
	構成比	18.3%	18.3%
新潟県		-	-
	構成比	-	-
富山県		-	-
	構成比	-	-
石川県		-	-
	構成比	-	-
福井県		-	-
	構成比	-	-
山梨県		-	-
	構成比	-	-

(単位：kg)

地域	市場	合計	食肉市場
長野県		-	-
	構成比	-	-
岐阜県		-	-
	構成比	-	-
静岡県		-	-
	構成比	-	-
愛知県		-	-
	構成比	-	-
三重県		-	-
	構成比	-	-
滋賀県		-	-
	構成比	-	-
京都府		-	-
	構成比	-	-
大阪府		-	-
	構成比	-	-
兵庫県		-	-
	構成比	-	-
奈良県		-	-
	構成比	-	-
和歌山県		-	-
	構成比	-	-
鳥取県		-	-
	構成比	-	-
島根県		-	-
	構成比	-	-
岡山県		-	-
	構成比	-	-
広島県		-	-
	構成比	-	-
山口県		-	-
	構成比	-	-
徳島県		-	-
	構成比	-	-
香川県		-	-
	構成比	-	-
愛媛県		-	-
	構成比	-	-
高知県		-	-
	構成比	-	-
福岡県		-	-
	構成比	-	-
佐賀県		-	-
	構成比	-	-
長崎県		-	-
	構成比	-	-
熊本県		-	-
	構成比	-	-
大分県		-	-
	構成比	-	-
宮崎県		-	-
	構成比	-	-
鹿児島県		-	-
	構成比	-	-
沖縄県		-	-
	構成比	-	-
海外		-	-
	構成比	-	-
不明		6,099	6,099
	構成比	1.8%	1.8%

■地域別搬出量表

② 豚

(単位：kg)

地域	市場	合計	食肉市場
合計		57,822	57,822
	構成比	100.0%	100.0%
都内計		29,718	29,718
	構成比	51.4%	51.4%
23区計		29,718	29,718
	構成比	51.4%	51.4%
千代田区		83	83
	構成比	0.1%	0.1%
中央区		1,147	1,147
	構成比	2.0%	2.0%
港区		1,354	1,354
	構成比	2.3%	2.3%
新宿区		-	-
	構成比	-	-
文京区		-	-
	構成比	-	-
台東区		636	636
	構成比	1.1%	1.1%
墨田区		-	-
	構成比	-	-
江東区		3,613	3,613
	構成比	6.2%	6.2%
品川区		-	-
	構成比	-	-
目黒区		2,034	2,034
	構成比	3.5%	3.5%
大田区		15,956	15,956
	構成比	27.6%	27.6%
世田谷区		-	-
	構成比	-	-
渋谷区		328	328
	構成比	0.6%	0.6%
中野区		-	-
	構成比	-	-
杉並区		-	-
	構成比	-	-
豊島区		-	-
	構成比	-	-
北区		4,567	4,567
	構成比	7.9%	7.9%
荒川区		-	-
	構成比	-	-
板橋区		-	-
	構成比	-	-
練馬区		-	-
	構成比	-	-
足立区		-	-
	構成比	-	-
葛飾区		-	-
	構成比	-	-
江戸川区		-	-
	構成比	-	-

(単位：kg)

地域	市場	合計	食肉市場
多摩地区計		-	-
	構成比	-	-
西多摩地域		-	-
	構成比	-	-
南多摩Ⅰ地域		-	-
	構成比	-	-
南多摩Ⅱ地域		-	-
	構成比	-	-
北多摩西部Ⅰ地域		-	-
	構成比	-	-
北多摩西部Ⅱ地域		-	-
	構成比	-	-
北多摩西部Ⅲ地域		-	-
	構成比	-	-
北多摩南部地域		-	-
	構成比	-	-
北多摩北部地域		-	-
	構成比	-	-
島しょ部		-	-
	構成比	-	-
都外計		28,071	28,071
	構成比	48.5%	48.5%
北海道		-	-
	構成比	-	-
青森県		-	-
	構成比	-	-
岩手県		-	-
	構成比	-	-
宮城県		-	-
	構成比	-	-
秋田県		-	-
	構成比	-	-
山形県		-	-
	構成比	-	-
福島県		-	-
	構成比	-	-
茨城県		7,862	7,862
	構成比	13.6%	13.6%
栃木県		-	-
	構成比	-	-
群馬県		-	-
	構成比	-	-
埼玉県		12,200	12,200
	構成比	21.1%	21.1%
千葉県		-	-
	構成比	-	-
神奈川県		8,009	8,009
	構成比	13.9%	13.9%
新潟県		-	-
	構成比	-	-
富山県		-	-
	構成比	-	-
石川県		-	-
	構成比	-	-
福井県		-	-
	構成比	-	-
山梨県		-	-
	構成比	-	-

(単位：kg)

地域	市場	合計	食肉市場
長野県		-	-
	構成比	-	-
岐阜県		-	-
	構成比	-	-
静岡県		-	-
	構成比	-	-
愛知県		-	-
	構成比	-	-
三重県		-	-
	構成比	-	-
滋賀県		-	-
	構成比	-	-
京都府		-	-
	構成比	-	-
大阪府		-	-
	構成比	-	-
兵庫県		-	-
	構成比	-	-
奈良県		-	-
	構成比	-	-
和歌山県		-	-
	構成比	-	-
鳥取県		-	-
	構成比	-	-
島根県		-	-
	構成比	-	-
岡山県		-	-
	構成比	-	-
広島県		-	-
	構成比	-	-
山口県		-	-
	構成比	-	-
徳島県		-	-
	構成比	-	-
香川県		-	-
	構成比	-	-
愛媛県		-	-
	構成比	-	-
高知県		-	-
	構成比	-	-
福岡県		-	-
	構成比	-	-
佐賀県		-	-
	構成比	-	-
長崎県		-	-
	構成比	-	-
熊本県		-	-
	構成比	-	-
大分県		-	-
	構成比	-	-
宮崎県		-	-
	構成比	-	-
鹿児島県		-	-
	構成比	-	-
沖縄県		-	-
	構成比	-	-
海外		-	-
	構成比	-	-
不明		33	33
	構成比	0.1%	0.1%

■地域別搬出量表
(4) 切花

(単位：本)

地域	部類	合計	大田	板橋	世田谷	北足立	葛西
合計		6,836,183	4,263,415	728,651	557,870	484,254	801,993
	構成比	100.0%	100.0%	100.0%	100.0%	100.0%	100.0%
都内計		2,544,528	1,137,943	390,906	371,879	322,163	321,637
	構成比	37.2%	26.7%	53.6%	66.7%	66.5%	40.1%
23区計		2,159,615	888,387	333,427	319,776	317,685	300,340
	構成比	31.6%	20.8%	45.8%	57.3%	65.6%	37.4%
千代田区		38,968	30,105	5,087	3,310	-	466
	構成比	0.6%	0.7%	0.7%	0.6%	-	0.1%
中央区		31,535	17,231	-	-	-	14,304
	構成比	0.5%	0.4%	-	-	-	1.8%
港区		113,971	88,443	2,035	11,105	10,522	1,866
	構成比	1.7%	2.1%	0.3%	2.0%	2.2%	0.2%
新宿区		154,537	46,714	15,006	1,175	-	91,642
	構成比	2.3%	1.1%	2.1%	0.2%	-	11.4%
文京区		53,520	10,173	2,035	1,388	26,865	13,059
	構成比	0.8%	0.2%	0.3%	0.2%	5.5%	1.6%
台東区		51,347	18,686	9,156	-	21,717	1,788
	構成比	0.8%	0.4%	1.3%	-	4.5%	0.2%
墨田区		19,634	9,550	-	1,068	-	9,016
	構成比	0.3%	0.2%	-	0.2%	-	1.1%
江東区		82,157	4,568	-	29,682	10,522	37,385
	構成比	1.2%	0.1%	-	5.3%	2.2%	4.7%
品川区		55,245	51,489	-	3,523	-	233
	構成比	0.8%	1.2%	-	0.6%	-	0.0%
目黒区		58,203	52,318	-	3,631	-	2,254
	構成比	0.9%	1.2%	-	0.7%	-	0.3%
大田区		137,880	120,416	-	6,193	-	11,271
	構成比	2.0%	2.8%	-	1.1%	-	1.4%
世田谷区		371,680	146,575	-	206,061	-	19,044
	構成比	5.4%	3.4%	-	36.9%	-	2.4%
渋谷区		34,761	18,270	-	15,481	-	1,010
	構成比	0.5%	0.4%	-	2.8%	-	0.1%
中野区		91,693	39,034	48,068	4,591	-	-
	構成比	1.3%	0.9%	6.6%	0.8%	-	-
杉並区		77,845	52,527	17,803	6,194	-	1,321
	構成比	1.1%	1.2%	2.4%	1.1%	-	0.2%
豊島区		139,778	8,097	98,426	5,339	27,761	155
	構成比	2.0%	0.2%	13.5%	1.0%	5.7%	0.0%
北区		111,144	23,668	17,294	2,562	67,387	233
	構成比	1.6%	0.6%	2.4%	0.5%	13.9%	0.0%
荒川区		51,462	6,021	2,543	-	37,612	5,286
	構成比	0.8%	0.1%	0.3%	-	7.8%	0.7%
板橋区		110,727	55,225	47,813	7,154	224	311
	構成比	1.6%	1.3%	6.6%	1.3%	0.0%	0.0%
練馬区		100,371	28,236	66,126	2,029	3,358	622
	構成比	1.5%	0.7%	9.1%	0.4%	0.7%	0.1%
足立区		149,992	47,130	2,035	-	96,941	3,886
	構成比	2.2%	1.1%	0.3%	-	20.0%	0.5%
葛飾区		33,501	7,682	-	5,766	5,597	14,456
	構成比	0.5%	0.2%	-	1.0%	1.2%	1.8%
江戸川区		89,664	6,229	-	3,524	9,179	70,732
	構成比	1.3%	0.1%	-	0.6%	1.9%	8.8%

■地域別搬出量表
(4) 切花

(単位：本)

地域	部類	合計	大田	板橋	世田谷	北足立	葛西
多摩地区計		384,913	249,556	57,479	52,103	4,478	21,297
	構成比	5.6%	5.9%	7.9%	9.3%	0.9%	2.7%
西多摩地域		37,150	14,949	7,630	2,135	-	12,436
	構成比	0.5%	0.4%	1.0%	0.4%	-	1.6%
南多摩Ⅰ地域		98,021	84,500	-	13,132	-	389
	構成比	1.4%	2.0%	-	2.4%	-	0.0%
南多摩Ⅱ地域		35,893	27,197	-	8,541	-	155
	構成比	0.5%	0.6%	-	1.5%	-	0.0%
北多摩西部Ⅰ地域		16,837	6,851	-	2,135	-	7,851
	構成比	0.2%	0.2%	-	0.4%	-	1.0%
北多摩西部Ⅱ地域		12,381	11,420	-	961	-	-
	構成比	0.2%	0.3%	-	0.2%	-	-
北多摩西部Ⅲ地域		39,413	32,181	-	7,154	-	78
	構成比	0.6%	0.8%	-	1.3%	-	0.0%
北多摩南部地域		72,586	55,018	3,561	13,774	-	233
	構成比	1.1%	1.3%	0.5%	2.5%	-	0.0%
北多摩北部地域		68,154	17,440	46,288	4,271	-	155
	構成比	1.0%	0.4%	6.4%	0.8%	-	0.0%
島しょ部		4,478	-	-	-	4,478	-
	構成比	0.1%	-	-	-	0.9%	-
都外計		4,206,015	3,042,425	336,473	185,991	162,091	479,035
	構成比	61.5%	71.4%	46.2%	33.3%	33.5%	59.7%
北海道		11,834	11,834	-	-	-	-
	構成比	0.2%	0.3%	-	-	-	-
青森県		-	-	-	-	-	-
	構成比	-	-	-	-	-	-
岩手県		10,381	10,381	-	-	-	-
	構成比	0.2%	0.2%	-	-	-	-
宮城県		232,946	232,946	-	-	-	-
	構成比	3.4%	5.5%	-	-	-	-
秋田県		124,570	124,570	-	-	-	-
	構成比	1.8%	2.9%	-	-	-	-
山形県		141,433	141,179	254	-	-	-
	構成比	2.1%	3.3%	0.0%	-	-	-
福島県		68,513	68,513	-	-	-	-
	構成比	1.0%	1.6%	-	-	-	-
茨城県		90,599	71,212	-	214	6,269	12,904
	構成比	1.3%	1.7%	-	0.0%	1.3%	1.6%
栃木県		153,581	133,707	-	6,193	11,194	2,487
	構成比	2.2%	3.1%	-	1.1%	2.3%	0.3%
群馬県		75,897	73,289	-	214	2,239	155
	構成比	1.1%	1.7%	-	0.0%	0.5%	0.0%
埼玉県		966,801	471,912	295,529	31,924	130,747	36,689
	構成比	14.1%	11.1%	40.6%	5.7%	27.0%	4.6%
千葉県		1,122,998	696,771	33,825	2,135	-	390,267
	構成比	16.4%	16.3%	4.6%	0.4%	-	48.7%
神奈川県		816,520	663,543	-	145,204	-	7,773
	構成比	11.9%	15.6%	-	26.0%	-	1.0%
新潟県		76,230	47,752	-	107	-	28,371
	構成比	1.1%	1.1%	-	0.0%	-	3.5%
富山県		41,523	41,523	-	-	-	-
	構成比	0.6%	1.0%	-	-	-	-
石川県		-	-	-	-	-	-
	構成比	-	-	-	-	-	-
福井県		-	-	-	-	-	-
	構成比	-	-	-	-	-	-
山梨県		63,624	51,904	-	-	11,642	78
	構成比	0.9%	1.2%	-	-	2.4%	0.0%

■地域別搬出量表
(4) 切花

(単位：本)

地域	部類	合計	大田	板橋	世田谷	北足立	葛西
長野県		168,482	168,171	-	-	-	311
	構成比	2.5%	3.9%	-	-	-	0.0%
岐阜県		-	-	-	-	-	-
	構成比	-	-	-	-	-	-
静岡県		29,320	29,066	254	-	-	-
	構成比	0.4%	0.7%	0.0%	-	-	-
愛知県		-	-	-	-	-	-
	構成比	-	-	-	-	-	-
三重県		-	-	-	-	-	-
	構成比	-	-	-	-	-	-
滋賀県		-	-	-	-	-	-
	構成比	-	-	-	-	-	-
京都府		-	-	-	-	-	-
	構成比	-	-	-	-	-	-
大阪府		-	-	-	-	-	-
	構成比	-	-	-	-	-	-
兵庫県		-	-	-	-	-	-
	構成比	-	-	-	-	-	-
奈良県		-	-	-	-	-	-
	構成比	-	-	-	-	-	-
和歌山県		-	-	-	-	-	-
	構成比	-	-	-	-	-	-
鳥取県		-	-	-	-	-	-
	構成比	-	-	-	-	-	-
島根県		-	-	-	-	-	-
	構成比	-	-	-	-	-	-
岡山県		-	-	-	-	-	-
	構成比	-	-	-	-	-	-
広島県		-	-	-	-	-	-
	構成比	-	-	-	-	-	-
山口県		-	-	-	-	-	-
	構成比	-	-	-	-	-	-
徳島県		-	-	-	-	-	-
	構成比	-	-	-	-	-	-
香川県		-	-	-	-	-	-
	構成比	-	-	-	-	-	-
愛媛県		-	-	-	-	-	-
	構成比	-	-	-	-	-	-
高知県		-	-	-	-	-	-
	構成比	-	-	-	-	-	-
福岡県		-	-	-	-	-	-
	構成比	-	-	-	-	-	-
佐賀県		-	-	-	-	-	-
	構成比	-	-	-	-	-	-
長崎県		254	-	254	-	-	-
	構成比	0.0%	-	0.0%	-	-	-
熊本県		-	-	-	-	-	-
	構成比	-	-	-	-	-	-
大分県		254	-	254	-	-	-
	構成比	0.0%	-	0.0%	-	-	-
宮崎県		-	-	-	-	-	-
	構成比	-	-	-	-	-	-
鹿児島県		-	-	-	-	-	-
	構成比	-	-	-	-	-	-
沖縄県		4,406	4,152	254	-	-	-
	構成比	0.1%	0.1%	0.0%	-	-	-
海外		5,849	-	5,849	-	-	-
	構成比	0.1%	-	0.8%	-	-	-
不明		85,640	83,047	1,272	-	-	1,321
	構成比	1.3%	1.9%	0.2%	-	-	0.2%

■地域別搬出量表
(5) 鉢物

(単位：鉢)

地域	部類	合計	大田	板橋	世田谷	北足立	葛西
合計		761,072	356,890	31,296	196,105	56,820	119,961
	構成比	100.0%	100.0%	100.0%	100.0%	100.0%	100.0%
都内計		325,979	123,100	13,960	118,226	23,261	47,432
	構成比	42.8%	34.5%	44.6%	60.3%	40.9%	39.5%
23区計		278,017	115,073	12,520	80,722	22,913	46,789
	構成比	36.5%	32.2%	40.0%	41.2%	40.3%	39.0%
千代田区		6,734	5,975	60	326	-	373
	構成比	0.9%	1.7%	0.2%	0.2%	-	0.3%
中央区		3,741	456	-	30	1,567	1,688
	構成比	0.5%	0.1%	-	0.0%	2.8%	1.4%
港区		3,197	2,887	-	71	-	239
	構成比	0.4%	0.8%	-	0.0%	-	0.2%
新宿区		7,083	3,722	2,280	357	-	724
	構成比	0.9%	1.0%	7.3%	0.2%	-	0.6%
文京区		3,241	760	903	-	592	986
	構成比	0.4%	0.2%	2.9%	-	1.0%	0.8%
台東区		6,070	2,279	2,028	-	-	1,763
	構成比	0.8%	0.6%	6.5%	-	-	1.5%
墨田区		2,691	25	-	-	139	2,527
	構成比	0.4%	0.0%	-	-	0.2%	2.1%
江東区		4,597	-	-	18	104	4,475
	構成比	0.6%	-	-	0.0%	0.2%	3.7%
品川区		2,380	2,380	-	-	-	-
	構成比	0.3%	0.7%	-	-	-	-
目黒区		2,785	1,317	-	1,468	-	-
	構成比	0.4%	0.4%	-	0.7%	-	-
大田区		11,865	9,366	-	2,360	-	149
	構成比	1.6%	2.6%	-	1.2%	-	0.1%
世田谷区		27,298	12,888	-	14,388	-	22
	構成比	3.6%	3.6%	-	7.3%	-	0.0%
渋谷区		14,828	202	53	14,558	-	15
	構成比	1.9%	0.1%	0.2%	7.4%	-	0.0%
中野区		6,073	5,316	735	-	-	22
	構成比	0.8%	1.5%	2.3%	-	-	0.0%
杉並区		6,675	2,760	265	3,538	-	112
	構成比	0.9%	0.8%	0.8%	1.8%	-	0.1%
豊島区		67,325	61,752	1,333	113	3,484	643
	構成比	8.8%	17.3%	4.3%	0.1%	6.1%	0.5%
北区		3,419	-	524	1,189	1,706	-
	構成比	0.4%	-	1.7%	0.6%	3.0%	-
荒川区		4,157	-	-	-	3,447	710
	構成比	0.5%	-	-	-	6.1%	0.6%
板橋区		3,228	380	2,322	178	348	-
	構成比	0.4%	0.1%	7.4%	0.1%	0.6%	-
練馬区		45,211	1,089	1,984	42,138	-	-
	構成比	5.9%	0.3%	6.3%	21.5%	-	-
足立区		15,325	1,519	33	-	11,195	2,578
	構成比	2.0%	0.4%	0.1%	-	19.7%	2.1%
葛飾区		9,174	-	-	-	244	8,930
	構成比	1.2%	-	-	-	0.4%	7.4%
江戸川区		20,920	-	-	-	87	20,833
	構成比	2.7%	-	-	-	0.2%	17.4%

■地域別搬出量表
(5) 鉢物

(単位：鉢)

地域	部類	合計	大田	板橋	世田谷	北足立	葛西
多摩地区計		47,962	8,027	1,440	37,504	348	643
	構成比	6.3%	2.2%	4.6%	19.1%	0.6%	0.5%
西多摩地域		3,127	2,532	-	595	-	-
	構成比	0.4%	0.7%	-	0.3%	-	-
南多摩Ⅰ地域		2,962	-	-	2,962	-	-
	構成比	0.4%	-	-	1.5%	-	-
南多摩Ⅱ地域		8,121	127	-	7,994	-	-
	構成比	1.1%	0.0%	-	4.1%	-	-
北多摩西部Ⅰ地域		2,981	51	-	2,855	-	75
	構成比	0.4%	0.0%	-	1.5%	-	0.1%
北多摩西部Ⅱ地域		3,857	3,798	-	59	-	-
	構成比	0.5%	1.1%	-	0.0%	-	-
北多摩西部Ⅲ地域		13	-	13	-	-	-
	構成比	0.0%	-	0.0%	-	-	-
北多摩南部地域		14,775	1,519	232	12,108	348	568
	構成比	1.9%	0.4%	0.7%	6.2%	0.6%	0.5%
北多摩北部地域		12,126	-	1,195	10,931	-	-
	構成比	1.6%	-	3.8%	5.6%	-	-
島しょ部		-	-	-	-	-	-
	構成比	-	-	-	-	-	-
都外計		433,675	233,790	17,336	76,809	33,211	72,529
	構成比	57.0%	65.5%	55.4%	39.2%	58.4%	60.5%
北海道		-	-	-	-	-	-
	構成比	-	-	-	-	-	-
青森県		1,189	-	-	1,189	-	-
	構成比	0.2%	-	-	0.6%	-	-
岩手県		-	-	-	-	-	-
	構成比	-	-	-	-	-	-
宮城県		-	-	-	-	-	-
	構成比	-	-	-	-	-	-
秋田県		-	-	-	-	-	-
	構成比	-	-	-	-	-	-
山形県		-	-	-	-	-	-
	構成比	-	-	-	-	-	-
福島県		76	76	-	-	-	-
	構成比	0.0%	0.0%	-	-	-	-
茨城県		28,829	5,014	-	23,793	-	22
	構成比	3.8%	1.4%	-	12.1%	-	0.0%
栃木県		2,438	152	-	-	2,264	22
	構成比	0.3%	0.0%	-	-	4.0%	0.0%
群馬県		483	178	305	-	-	-
	構成比	0.1%	0.0%	1.0%	-	-	-
埼玉県		53,617	3,899	16,746	4,223	28,719	30
	構成比	7.0%	1.1%	53.5%	2.2%	50.5%	0.0%
千葉県		103,331	26,990	285	2,855	2,054	71,147
	構成比	13.6%	7.6%	0.9%	1.5%	3.6%	59.3%
神奈川県		218,448	180,543	-	36,423	174	1,308
	構成比	28.7%	50.6%	-	18.6%	0.3%	1.1%
新潟県		-	-	-	-	-	-
	構成比	-	-	-	-	-	-
富山県		-	-	-	-	-	-
	構成比	-	-	-	-	-	-
石川県		-	-	-	-	-	-
	構成比	-	-	-	-	-	-
福井県		-	-	-	-	-	-
	構成比	-	-	-	-	-	-
山梨県		-	-	-	-	-	-
	構成比	-	-	-	-	-	-

■地域別搬出量表
(5) 鉢物

(単位：鉢)

地域	部類	合計	大田	板橋	世田谷	北足立	葛西
長野県		-	-	-	-	-	-
	構成比	-	-	-	-	-	-
岐阜県		-	-	-	-	-	-
	構成比	-	-	-	-	-	-
静岡県		25,264	16,938	-	8,326	-	-
	構成比	3.3%	4.7%	-	4.2%	-	-
愛知県		-	-	-	-	-	-
	構成比	-	-	-	-	-	-
三重県		-	-	-	-	-	-
	構成比	-	-	-	-	-	-
滋賀県		-	-	-	-	-	-
	構成比	-	-	-	-	-	-
京都府		-	-	-	-	-	-
	構成比	-	-	-	-	-	-
大阪府		-	-	-	-	-	-
	構成比	-	-	-	-	-	-
兵庫県		-	-	-	-	-	-
	構成比	-	-	-	-	-	-
奈良県		-	-	-	-	-	-
	構成比	-	-	-	-	-	-
和歌山県		-	-	-	-	-	-
	構成比	-	-	-	-	-	-
鳥取県		-	-	-	-	-	-
	構成比	-	-	-	-	-	-
島根県		-	-	-	-	-	-
	構成比	-	-	-	-	-	-
岡山県		-	-	-	-	-	-
	構成比	-	-	-	-	-	-
広島県		-	-	-	-	-	-
	構成比	-	-	-	-	-	-
山口県		-	-	-	-	-	-
	構成比	-	-	-	-	-	-
徳島県		-	-	-	-	-	-
	構成比	-	-	-	-	-	-
香川県		-	-	-	-	-	-
	構成比	-	-	-	-	-	-
愛媛県		-	-	-	-	-	-
	構成比	-	-	-	-	-	-
高知県		-	-	-	-	-	-
	構成比	-	-	-	-	-	-
福岡県		-	-	-	-	-	-
	構成比	-	-	-	-	-	-
佐賀県		-	-	-	-	-	-
	構成比	-	-	-	-	-	-
長崎県		-	-	-	-	-	-
	構成比	-	-	-	-	-	-
熊本県		-	-	-	-	-	-
	構成比	-	-	-	-	-	-
大分県		-	-	-	-	-	-
	構成比	-	-	-	-	-	-
宮崎県		-	-	-	-	-	-
	構成比	-	-	-	-	-	-
鹿児島県		-	-	-	-	-	-
	構成比	-	-	-	-	-	-
沖縄県		-	-	-	-	-	-
	構成比	-	-	-	-	-	-
海外		-	-	-	-	-	-
	構成比	-	-	-	-	-	-
不明		1,418	-	-	1,070	348	-
	構成比	0.2%	-	-	0.5%	0.6%	-

(単位：kg、本、鉢)

輸出または輸出関連事業者		都内中央卸売市場				都内地方卸売市場				都外中央卸売市場				都外地方卸売市場				その他				不明				計							
台・人数	数量		台・人数	数量		台・人数	数量		台・人数	数量		台・人数	数量		台・人数	数量		台・人数	数量		台・人数	数量		台・人数	数量		台・人数	数量					
	比率	比率		比率	比率		比率	比率		比率	比率		比率	比率		比率	比率		比率	比率		比率	比率		比率	比率		比率	比率	比率	比率	比率	比率
13	0.5%	22,820	1.3%	36	1.3%	67,273	3.9%	21	0.8%	12,698	0.7%	30	1.1%	78,651	4.5%	61	2.3%	113,143	6.5%	23	0.9%	55,104	3.2%	11	0.4%	23,470	1.3%	2,700	100.0%	1,747,041	100.0%	豊洲市場	
1	0.6%	541	2.5%	6	3.4%	1,629	7.6%	-	-	-	-	1	0.6%	845	3.9%	-	-	-	-	2	1.1%	1,184	5.5%	1	0.6%	-	-	177	100.0%	21,495	100.0%	大田市場	
-	-	-	-	8	3.1%	547	0.7%	2	0.8%	4,889	6.0%	3	1.1%	2,876	3.5%	7	2.7%	17,689	21.8%	-	-	-	-	2	0.8%	29	0.0%	261	100.0%	81,028	100.0%	足立市場	
14	0.4%	23,361	1.3%	50	1.6%	69,449	3.8%	23	0.7%	17,587	1.0%	34	1.1%	82,372	4.5%	68	2.2%	130,832	7.1%	25	0.8%	56,288	3.0%	14	0.4%	23,499	1.3%	3,138	100.0%	1,849,564	100.0%	計	
1	0.1%	20	0.0%	15	1.6%	30,476	2.9%	3	0.3%	10,261	1.0%	10	1.0%	36,408	3.4%	24	2.5%	98,338	9.2%	5	0.5%	23,192	2.2%	12	1.3%	20,968	2.0%	959	100.0%	1,063,835	100.0%	豊洲市場	
-	-	-	-	23	1.9%	122,518	2.8%	9	0.8%	40,600	0.9%	33	2.8%	222,111	5.0%	25	2.1%	176,276	4.0%	38	3.2%	199,186	4.5%	4	0.3%	17,555	0.4%	1,200	100.0%	4,417,362	100.0%	大田市場	
-	-	-	-	5	3.7%	22,537	4.9%	1	0.7%	482	0.1%	7	5.2%	22,651	5.0%	17	12.6%	76,506	16.8%	-	-	-	-	-	-	-	-	135	100.0%	455,300	100.0%	豊島市場	
-	-	-	-	7	2.7%	32,646	3.2%	1	0.4%	28,375	2.8%	2	0.8%	34,426	3.4%	9	3.5%	140,045	13.9%	1	0.4%	1,129	0.1%	-	-	-	-	259	100.0%	1,005,043	100.0%	淀橋市場	
-	-	-	-	8	6.3%	108,068	21.9%	-	-	356	0.1%	4	3.1%	6,650	1.4%	12	9.4%	49,038	10.0%	-	-	-	-	-	-	1,306	0.3%	127	100.0%	492,400	100.0%	板橋市場	
-	-	-	-	4	2.6%	15,557	8.5%	-	-	-	-	1	0.7%	648	0.4%	11	7.3%	53,912	29.6%	1	0.7%	4,719	2.6%	-	-	-	-	151	100.0%	182,130	100.0%	世田谷市場	
-	-	-	-	1	0.5%	1,246	0.2%	-	-	-	-	-	-	-	-	-	-	875	0.1%	2	1.0%	12,123	1.9%	5	2.6%	24,191	3.9%	193	100.0%	625,300	100.0%	北足立市場	
-	-	-	-	-	-	-	-	-	-	-	-	-	-	-	-	-	-	-	-	-	-	-	-	-	-	-	-	72	100.0%	99,972	100.0%	多摩NT市場	
-	-	-	-	10	3.8%	121,079	24.5%	-	-	4,119	0.8%	2	0.8%	19,169	3.9%	7	2.7%	19,049	3.9%	1	0.4%	1,465	0.3%	-	-	69	0.0%	262	100.0%	494,400	100.0%	葛西市場	
1	0.0%	20	0.0%	73	2.2%	454,127	5.1%	14	0.4%	84,193	1.0%	59	1.8%	342,063	3.9%	105	3.1%	614,039	6.9%	48	1.4%	241,814	2.7%	21	0.6%	64,089	0.7%	3,358	100.0%	8,835,742	100.0%	計	
-	-	-	-	-	-	-	-	-	-	-	-	-	-	-	-	-	-	3,903	1.0%	4	5.1%	7,665	1.9%	-	-	-	-	79	100.0%	404,877	100.0%	食肉市場	
-	-	-	-	-	-	-	-	-	-	-	-	-	-	-	-	-	-	3,903	1.0%	4	5.1%	7,665	1.9%	-	-	-	-	79	100.0%	404,877	100.0%	計	
-	-	-	-	-	-	1,038	0.0%	-	-	-	-	-	-	-	14	5.1%	572,606	13.4%	6	2.2%	67,891	1.6%	1	0.4%	42,769	1.0%	274	100.0%	4,263,415	100.0%	大田市場		
-	-	-	-	-	-	-	-	-	-	-	-	-	-	-	1	0.9%	3,306	0.5%	3	2.6%	762	0.1%	1	0.9%	1,272	0.2%	114	100.0%	728,651	100.0%	板橋市場		
-	-	-	-	1	2.2%	3,358	0.7%	-	-	-	-	-	-	-	1	2.2%	20,150	4.2%	-	-	-	-	-	-	-	-	45	100.0%	484,254	100.0%	北足立市場		
-	-	-	-	1	0.6%	9,094	1.1%	1	0.6%	855	0.1%	-	-	-	1	0.6%	3,343	0.4%	-	-	-	-	-	-	1	0.6%	96,927	12.1%	164	100.0%	801,993	100.0%	葛西市場
-	-	-	-	2	1.8%	2,456	0.4%	-	-	-	-	-	-	-	-	-	-	-	-	4	3.5%	3,524	0.6%	-	-	-	-	114	100.0%	557,870	100.0%	世田谷市場	
-	-	-	-	4	0.6%	15,946	0.2%	1	0.1%	855	0.0%	-	-	-	17	2.4%	599,405	8.8%	13	1.8%	72,177	1.1%	3	0.4%	140,968	2.1%	711	100.0%	6,836,183	100.0%	計		
-	-	-	-	-	-	-	-	-	-	-	-	-	-	-	2	1.9%	228	0.1%	2	1.9%	2,937	0.8%	1	1.0%	760	0.2%	103	100.0%	356,890	100.0%	大田市場		
-	-	-	-	1	0.9%	166	0.5%	-	-	-	-	-	-	-	-	-	20	0.1%	2	1.7%	79	0.3%	-	-	-	-	116	100.0%	31,296	100.0%	板橋市場		
-	-	-	-	-	-	-	-	-	-	-	-	-	-	-	-	-	-	-	-	1	1.3%	697	1.2%	-	-	-	-	75	100.0%	56,820	100.0%	北足立市場	
-	-	-	-	-	-	75	0.1%	-	-	75	0.1%	-	-	-	-	-	-	-	-	2	1.5%	290	0.2%	2	1.5%	2,669	2.2%	137	100.0%	119,961	100.0%	葛西市場	
-	-	-	-	-	-	-	-	-	-	-	-	1	0.8%	238	0.1%	1	0.8%	8,326	4.2%	3	2.3%	732	0.4%	-	-	-	-	128	100.0%	196,105	100.0%	世田谷市場	
-	-	-	-	1	0.2%	241	0.0%	-	-	75	0.0%	1	0.2%	238	0.0%	3	0.5%	8,574	1.1%	10	1.8%	4,735	0.6%	3	0.5%	3,429	0.5%	559	100.0%	761,072	100.0%	計	

■地域別・業態別搬出量・台（人）数表
（１）水産物部（全市場）

（単位：kg）

地 域	合計		専門小売店		食料品等中心店		コンビニエンスストア		食料品スーパー		総合スーパー		百貨店		業務用		食品製造業者		問屋・納入業者		輸出または輸出関連事業者		都内中央卸売市場		都内地方卸売市場		都外中央卸売市場		都外地方卸売市場		その他		不明	
	搬出量	台(人)数	搬出量	台(人)数	搬出量	台(人)数	搬出量	台(人)数	搬出量	台(人)数	搬出量	台(人)数	搬出量	台(人)数	搬出量	台(人)数	搬出量	台(人)数	搬出量	台(人)数	搬出量	台(人)数	搬出量	台(人)数	搬出量	台(人)数	搬出量	台(人)数	搬出量	台(人)数	搬出量	台(人)数	搬出量	台(人)数
佐賀県	-	-	-	-	-	-	-	-	-	-	-	-	-	-	-	-	-	-	-	-	-	-	-	-	-	-	-	-	-	-	-	-	-	-
構成比	-	-	-	-	-	-	-	-	-	-	-	-	-	-	-	-	-	-	-	-	-	-	-	-	-	-	-	-	-	-	-	-	-	-
長崎県	-	-	-	-	-	-	-	-	-	-	-	-	-	-	-	-	-	-	-	-	-	-	-	-	-	-	-	-	-	-	-	-	-	-
構成比	-	-	-	-	-	-	-	-	-	-	-	-	-	-	-	-	-	-	-	-	-	-	-	-	-	-	-	-	-	-	-	-	-	-
熊本県	6	1	-	-	-	-	-	-	-	-	-	-	-	-	6	1	-	-	-	-	-	-	-	-	-	-	-	-	-	-	-	-	-	-
構成比	0.0%	0.0%	-	-	-	-	-	-	-	-	-	-	-	-	0.0%	0.1%	-	-	-	-	-	-	-	-	-	-	-	-	-	-	-	-	-	-
大分県	-	-	-	-	-	-	-	-	-	-	-	-	-	-	-	-	-	-	-	-	-	-	-	-	-	-	-	-	-	-	-	-	-	-
構成比	-	-	-	-	-	-	-	-	-	-	-	-	-	-	-	-	-	-	-	-	-	-	-	-	-	-	-	-	-	-	-	-	-	-
宮崎県	-	-	-	-	-	-	-	-	-	-	-	-	-	-	-	-	-	-	-	-	-	-	-	-	-	-	-	-	-	-	-	-	-	-
構成比	-	-	-	-	-	-	-	-	-	-	-	-	-	-	-	-	-	-	-	-	-	-	-	-	-	-	-	-	-	-	-	-	-	-
鹿児島県	-	-	-	-	-	-	-	-	-	-	-	-	-	-	-	-	-	-	-	-	-	-	-	-	-	-	-	-	-	-	-	-	-	-
構成比	-	-	-	-	-	-	-	-	-	-	-	-	-	-	-	-	-	-	-	-	-	-	-	-	-	-	-	-	-	-	-	-	-	-
沖縄県	116	1	-	-	-	-	-	-	-	-	-	-	-	-	116	1	-	-	-	-	-	-	-	-	-	-	-	-	-	-	-	-	-	-
構成比	0.0%	0.0%	-	-	-	-	-	-	-	-	-	-	-	-	0.0%	0.1%	-	-	-	-	-	-	-	-	-	-	-	-	-	-	-	-	-	-
海外	22,699	15	-	-	-	-	-	-	-	-	-	-	-	-	1,246	2	-	-	-	-	-	19,802	11	-	-	-	-	845	1	-	-	806	1	-
構成比	1.2%	0.5%	-	-	-	-	-	-	-	-	-	-	-	-	0.4%	0.1%	-	-	-	-	-	84.8%	78.6%	-	-	-	1.0%	2.9%	-	-	1.4%	4.0%	-	
不明	16,666	27	4,408	4	2,415	1	-	-	2,542	3	-	-	-	-	1,920	10	60	1	24	1	-	-	-	-	-	-	-	845	5	-	-	4,452	2	
構成比	0.9%	0.9%	2.2%	0.8%	1.6%	0.5%	-	-	0.7%	0.8%	-	-	-	-	0.6%	0.7%	0.5%	5.6%	0.0%	0.7%	-	-	-	-	-	-	0.6%	7.4%	-	-	18.9%	14.3%	-	

■地域別・業態別搬出量・台（人）数表
 (1) 水産物部（豊洲市場）

(単位: kg)

地 域	合計		専門小売店		食料品等中心店		コンビニエンスストア		食料品スーパー		総合スーパー		百貨店		業務用		食品製造業者		問屋・納入業者		輸送または輸出関連事業者		都内中央卸売市場		都内地方卸売市場		都外中央卸売市場		都外地方卸売市場		その他		不明			
	搬出量	台(人)数	搬出量	台(人)数	搬出量	台(人)数	搬出量	台(人)数	搬出量	台(人)数	搬出量	台(人)数	搬出量	台(人)数	搬出量	台(人)数	搬出量	台(人)数	搬出量	台(人)数	搬出量	台(人)数	搬出量	台(人)数	搬出量	台(人)数	搬出量	台(人)数	搬出量	台(人)数	搬出量	台(人)数	搬出量	台(人)数		
佐賀県	-	-	-	-	-	-	-	-	-	-	-	-	-	-	-	-	-	-	-	-	-	-	-	-	-	-	-	-	-	-	-	-	-	-	-	-
構成比	-	-	-	-	-	-	-	-	-	-	-	-	-	-	-	-	-	-	-	-	-	-	-	-	-	-	-	-	-	-	-	-	-	-	-	-
長崎県	-	-	-	-	-	-	-	-	-	-	-	-	-	-	-	-	-	-	-	-	-	-	-	-	-	-	-	-	-	-	-	-	-	-	-	-
構成比	-	-	-	-	-	-	-	-	-	-	-	-	-	-	-	-	-	-	-	-	-	-	-	-	-	-	-	-	-	-	-	-	-	-	-	-
熊本県	6	1	-	-	-	-	-	-	-	-	-	-	-	-	6	1	-	-	-	-	-	-	-	-	-	-	-	-	-	-	-	-	-	-	-	-
構成比	0.0%	0.0%	-	-	-	-	-	-	-	-	-	-	-	-	0.0%	0.1%	-	-	-	-	-	-	-	-	-	-	-	-	-	-	-	-	-	-	-	-
大分県	-	-	-	-	-	-	-	-	-	-	-	-	-	-	-	-	-	-	-	-	-	-	-	-	-	-	-	-	-	-	-	-	-	-	-	-
構成比	-	-	-	-	-	-	-	-	-	-	-	-	-	-	-	-	-	-	-	-	-	-	-	-	-	-	-	-	-	-	-	-	-	-	-	-
宮崎県	-	-	-	-	-	-	-	-	-	-	-	-	-	-	-	-	-	-	-	-	-	-	-	-	-	-	-	-	-	-	-	-	-	-	-	-
構成比	-	-	-	-	-	-	-	-	-	-	-	-	-	-	-	-	-	-	-	-	-	-	-	-	-	-	-	-	-	-	-	-	-	-	-	-
鹿児島県	-	-	-	-	-	-	-	-	-	-	-	-	-	-	-	-	-	-	-	-	-	-	-	-	-	-	-	-	-	-	-	-	-	-	-	-
構成比	-	-	-	-	-	-	-	-	-	-	-	-	-	-	-	-	-	-	-	-	-	-	-	-	-	-	-	-	-	-	-	-	-	-	-	-
沖縄県	116	1	-	-	-	-	-	-	-	-	-	-	-	-	116	1	-	-	-	-	-	-	-	-	-	-	-	-	-	-	-	-	-	-	-	-
構成比	0.0%	0.0%	-	-	-	-	-	-	-	-	-	-	-	-	0.0%	0.1%	-	-	-	-	-	-	-	-	-	-	-	-	-	-	-	-	-	-	-	-
海外	21,854	14	-	-	-	-	-	-	-	-	-	-	-	-	1,246	2	-	-	-	-	-	-	19,802	11	-	-	-	-	-	-	-	-	806	1	-	-
構成比	1.3%	0.5%	-	-	-	-	-	-	-	-	-	-	-	-	0.4%	0.2%	-	-	-	-	-	-	86.8%	84.6%	-	-	-	-	-	-	-	-	1.5%	4.3%	-	-
不明	16,551	23	4,408	4	2,415	1	-	-	2,427	2	-	-	-	-	1,920	7	60	1	24	1	-	-	-	-	-	-	-	-	-	-	845	5	-	-	4,452	2
構成比	0.9%	0.9%	2.2%	1.0%	1.9%	0.5%	-	-	0.6%	0.6%	-	-	-	-	0.6%	0.5%	0.5%	6.3%	0.0%	0.8%	-	-	-	-	-	-	-	-	0.7%	8.2%	-	-	19.0%	18.2%		

■地域別・業態別搬出量・台（人）数表
 (1) 水産物部（大田市場）

(単位：kg)

地 域	合計		専門小売店		食料品等中心店		コンビニエンスストア		食料品スーパー		総合スーパー		百貨店		業務用		食品製造業者		問屋・納入業者		輸出または輸出関連事業者		都内中央卸売市場		都内地方卸売市場		都外中央卸売市場		都外地方卸売市場		その他		不明			
	搬出量	台(人)数	搬出量	台(人)数	搬出量	台(人)数	搬出量	台(人)数	搬出量	台(人)数	搬出量	台(人)数	搬出量	台(人)数	搬出量	台(人)数	搬出量	台(人)数	搬出量	台(人)数	搬出量	台(人)数	搬出量	台(人)数	搬出量	台(人)数	搬出量	台(人)数	搬出量	台(人)数	搬出量	台(人)数				
富山県	-	-	-	-	-	-	-	-	-	-	-	-	-	-	-	-	-	-	-	-	-	-	-	-	-	-	-	-	-	-	-	-	-			
構成比	-	-	-	-	-	-	-	-	-	-	-	-	-	-	-	-	-	-	-	-	-	-	-	-	-	-	-	-	-	-	-	-	-			
石川県	-	-	-	-	-	-	-	-	-	-	-	-	-	-	-	-	-	-	-	-	-	-	-	-	-	-	-	-	-	-	-	-	-			
構成比	-	-	-	-	-	-	-	-	-	-	-	-	-	-	-	-	-	-	-	-	-	-	-	-	-	-	-	-	-	-	-	-	-			
福井県	-	-	-	-	-	-	-	-	-	-	-	-	-	-	-	-	-	-	-	-	-	-	-	-	-	-	-	-	-	-	-	-	-			
構成比	-	-	-	-	-	-	-	-	-	-	-	-	-	-	-	-	-	-	-	-	-	-	-	-	-	-	-	-	-	-	-	-	-			
山梨県	-	-	-	-	-	-	-	-	-	-	-	-	-	-	-	-	-	-	-	-	-	-	-	-	-	-	-	-	-	-	-	-	-			
構成比	-	-	-	-	-	-	-	-	-	-	-	-	-	-	-	-	-	-	-	-	-	-	-	-	-	-	-	-	-	-	-	-	-			
長野県	-	-	-	-	-	-	-	-	-	-	-	-	-	-	-	-	-	-	-	-	-	-	-	-	-	-	-	-	-	-	-	-	-			
構成比	-	-	-	-	-	-	-	-	-	-	-	-	-	-	-	-	-	-	-	-	-	-	-	-	-	-	-	-	-	-	-	-	-			
岐阜県	-	-	-	-	-	-	-	-	-	-	-	-	-	-	-	-	-	-	-	-	-	-	-	-	-	-	-	-	-	-	-	-	-			
構成比	-	-	-	-	-	-	-	-	-	-	-	-	-	-	-	-	-	-	-	-	-	-	-	-	-	-	-	-	-	-	-	-	-			
静岡県	102	1	102	1	-	-	-	-	-	-	-	-	-	-	-	-	-	-	-	-	-	-	-	-	-	-	-	-	-	-	-	-	-			
構成比	0.5%	0.6%	4.9%	1.4%	-	-	-	-	-	-	-	-	-	-	-	-	-	-	-	-	-	-	-	-	-	-	-	-	-	-	-	-	-			
愛知県	-	-	-	-	-	-	-	-	-	-	-	-	-	-	-	-	-	-	-	-	-	-	-	-	-	-	-	-	-	-	-	-	-	-		
構成比	-	-	-	-	-	-	-	-	-	-	-	-	-	-	-	-	-	-	-	-	-	-	-	-	-	-	-	-	-	-	-	-	-	-		
三重県	-	-	-	-	-	-	-	-	-	-	-	-	-	-	-	-	-	-	-	-	-	-	-	-	-	-	-	-	-	-	-	-	-	-		
構成比	-	-	-	-	-	-	-	-	-	-	-	-	-	-	-	-	-	-	-	-	-	-	-	-	-	-	-	-	-	-	-	-	-	-		
滋賀県	-	-	-	-	-	-	-	-	-	-	-	-	-	-	-	-	-	-	-	-	-	-	-	-	-	-	-	-	-	-	-	-	-	-		
構成比	-	-	-	-	-	-	-	-	-	-	-	-	-	-	-	-	-	-	-	-	-	-	-	-	-	-	-	-	-	-	-	-	-	-		
京都府	-	-	-	-	-	-	-	-	-	-	-	-	-	-	-	-	-	-	-	-	-	-	-	-	-	-	-	-	-	-	-	-	-	-		
構成比	-	-	-	-	-	-	-	-	-	-	-	-	-	-	-	-	-	-	-	-	-	-	-	-	-	-	-	-	-	-	-	-	-	-		
大阪府	-	-	-	-	-	-	-	-	-	-	-	-	-	-	-	-	-	-	-	-	-	-	-	-	-	-	-	-	-	-	-	-	-	-		
構成比	-	-	-	-	-	-	-	-	-	-	-	-	-	-	-	-	-	-	-	-	-	-	-	-	-	-	-	-	-	-	-	-	-	-		
兵庫県	-	-	-	-	-	-	-	-	-	-	-	-	-	-	-	-	-	-	-	-	-	-	-	-	-	-	-	-	-	-	-	-	-	-	-	
構成比	-	-	-	-	-	-	-	-	-	-	-	-	-	-	-	-	-	-	-	-	-	-	-	-	-	-	-	-	-	-	-	-	-	-	-	
奈良県	-	-	-	-	-	-	-	-	-	-	-	-	-	-	-	-	-	-	-	-	-	-	-	-	-	-	-	-	-	-	-	-	-	-	-	
構成比	-	-	-	-	-	-	-	-	-	-	-	-	-	-	-	-	-	-	-	-	-	-	-	-	-	-	-	-	-	-	-	-	-	-	-	
和歌山県	-	-	-	-	-	-	-	-	-	-	-	-	-	-	-	-	-	-	-	-	-	-	-	-	-	-	-	-	-	-	-	-	-	-	-	
構成比	-	-	-	-	-	-	-	-	-	-	-	-	-	-	-	-	-	-	-	-	-	-	-	-	-	-	-	-	-	-	-	-	-	-	-	
鳥取県	-	-	-	-	-	-	-	-	-	-	-	-	-	-	-	-	-	-	-	-	-	-	-	-	-	-	-	-	-	-	-	-	-	-	-	
構成比	-	-	-	-	-	-	-	-	-	-	-	-	-	-	-	-	-	-	-	-	-	-	-	-	-	-	-	-	-	-	-	-	-	-	-	
岡山県	-	-	-	-	-	-	-	-	-	-	-	-	-	-	-	-	-	-	-	-	-	-	-	-	-	-	-	-	-	-	-	-	-	-	-	
構成比	-	-	-	-	-	-	-	-	-	-	-	-	-	-	-	-	-	-	-	-	-	-	-	-	-	-	-	-	-	-	-	-	-	-	-	
島根県	-	-	-	-	-	-	-	-	-	-	-	-	-	-	-	-	-	-	-	-	-	-	-	-	-	-	-	-	-	-	-	-	-	-	-	-
構成比	-	-	-	-	-	-	-	-	-	-	-	-	-	-	-	-	-	-	-	-	-	-	-	-	-	-	-	-	-	-	-	-	-	-	-	
広島県	-	-	-	-	-	-	-	-	-	-	-	-	-	-	-	-	-	-	-	-	-	-	-	-	-	-	-	-	-	-	-	-	-	-	-	-
構成比	-	-	-	-	-	-	-	-	-	-	-	-	-	-	-	-	-	-	-	-	-	-	-	-	-	-	-	-	-	-	-	-	-	-	-	-
山口県	-	-	-	-	-	-	-	-	-	-	-	-	-	-	-	-	-	-	-	-	-	-	-	-	-	-	-	-	-	-	-	-	-	-	-	-
構成比	-	-	-	-	-	-	-	-	-	-	-	-	-	-	-	-	-	-	-	-	-	-	-	-	-	-	-	-	-	-	-	-	-	-	-	-
徳島県	-	-	-	-	-	-	-	-	-	-	-	-	-	-	-	-	-	-	-	-	-	-	-	-	-	-	-	-	-	-	-	-	-	-	-	-
構成比	-	-	-	-	-	-	-	-	-	-	-	-	-	-	-	-	-	-	-	-	-	-	-	-	-	-	-	-	-	-	-	-	-	-	-	-
香川県	-	-	-	-	-	-	-	-	-	-	-	-	-	-	-	-	-	-	-	-	-	-	-	-	-	-	-	-	-	-	-	-	-	-	-	-
構成比	-	-	-	-	-	-	-	-	-	-	-	-	-	-	-	-	-	-	-	-	-	-	-	-	-	-	-	-	-	-	-	-	-	-	-	-
愛媛県	-	-	-	-	-	-	-	-	-	-	-	-	-	-	-	-	-	-	-	-	-	-	-	-	-	-	-	-	-	-	-	-	-	-	-	-
構成比	-	-	-	-	-	-	-	-	-	-	-	-	-	-	-	-	-	-	-	-	-	-	-	-	-	-	-	-	-	-	-	-	-	-	-	-
高知県	-	-	-	-	-	-	-	-	-	-	-	-	-	-	-	-	-	-	-	-	-	-	-	-	-	-	-	-	-	-	-	-	-	-	-	-
構成比	-	-	-	-	-	-	-	-	-	-	-	-	-	-	-	-	-	-	-	-	-	-	-	-	-	-	-	-	-	-	-	-	-	-	-	-
福岡県	-	-	-	-	-	-	-	-	-	-	-	-	-	-	-	-	-	-	-	-	-	-	-	-	-	-	-	-	-	-	-	-	-	-	-	-
構成比	-	-	-	-	-	-	-	-	-	-	-	-	-	-	-	-	-	-	-	-	-	-	-	-	-	-	-	-	-	-	-	-	-	-	-	-

■地域別・業態別搬出量・台（人）数表
 (1) 水産物部（大田市場）

(単位：kg)

地 域	合計		専門小売店		食料品等中心店		コンビニエンスストア		食料品スーパー		総合スーパー		百貨店		業務用		食品製造業者		問屋・納入業者		輸出または輸出関連事業者		都内中央卸売市場		都内地方卸売市場		都外中央卸売市場		都外地方卸売市場		その他		不明			
	搬出量	台(人)数	搬出量	台(人)数	搬出量	台(人)数	搬出量	台(人)数	搬出量	台(人)数	搬出量	台(人)数	搬出量	台(人)数	搬出量	台(人)数	搬出量	台(人)数	搬出量	台(人)数	搬出量	台(人)数	搬出量	台(人)数	搬出量	台(人)数	搬出量	台(人)数	搬出量	台(人)数	搬出量	台(人)数				
佐賀県	-	-	-	-	-	-	-	-	-	-	-	-	-	-	-	-	-	-	-	-	-	-	-	-	-	-	-	-	-	-	-	-	-	-	-	
構成比	-	-	-	-	-	-	-	-	-	-	-	-	-	-	-	-	-	-	-	-	-	-	-	-	-	-	-	-	-	-	-	-	-	-	-	
長崎県	-	-	-	-	-	-	-	-	-	-	-	-	-	-	-	-	-	-	-	-	-	-	-	-	-	-	-	-	-	-	-	-	-	-	-	
構成比	-	-	-	-	-	-	-	-	-	-	-	-	-	-	-	-	-	-	-	-	-	-	-	-	-	-	-	-	-	-	-	-	-	-	-	
熊本県	-	-	-	-	-	-	-	-	-	-	-	-	-	-	-	-	-	-	-	-	-	-	-	-	-	-	-	-	-	-	-	-	-	-	-	-
構成比	-	-	-	-	-	-	-	-	-	-	-	-	-	-	-	-	-	-	-	-	-	-	-	-	-	-	-	-	-	-	-	-	-	-	-	-
大分県	-	-	-	-	-	-	-	-	-	-	-	-	-	-	-	-	-	-	-	-	-	-	-	-	-	-	-	-	-	-	-	-	-	-	-	-
構成比	-	-	-	-	-	-	-	-	-	-	-	-	-	-	-	-	-	-	-	-	-	-	-	-	-	-	-	-	-	-	-	-	-	-	-	-
宮崎県	-	-	-	-	-	-	-	-	-	-	-	-	-	-	-	-	-	-	-	-	-	-	-	-	-	-	-	-	-	-	-	-	-	-	-	-
構成比	-	-	-	-	-	-	-	-	-	-	-	-	-	-	-	-	-	-	-	-	-	-	-	-	-	-	-	-	-	-	-	-	-	-	-	-
鹿児島県	-	-	-	-	-	-	-	-	-	-	-	-	-	-	-	-	-	-	-	-	-	-	-	-	-	-	-	-	-	-	-	-	-	-	-	-
構成比	-	-	-	-	-	-	-	-	-	-	-	-	-	-	-	-	-	-	-	-	-	-	-	-	-	-	-	-	-	-	-	-	-	-	-	-
沖縄県	-	-	-	-	-	-	-	-	-	-	-	-	-	-	-	-	-	-	-	-	-	-	-	-	-	-	-	-	-	-	-	-	-	-	-	-
構成比	-	-	-	-	-	-	-	-	-	-	-	-	-	-	-	-	-	-	-	-	-	-	-	-	-	-	-	-	-	-	-	-	-	-	-	-
海外	845	1	-	-	-	-	-	-	-	-	-	-	-	-	-	-	-	-	-	-	-	-	-	-	-	-	-	-	-	-	-	-	-	-	-	
構成比	3.9%	0.6%	-	-	-	-	-	-	-	-	-	-	-	-	-	-	-	-	-	-	-	-	-	-	-	-	-	-	-	-	-	-	-	-	-	
不明	-	1	-	-	-	-	-	-	-	-	-	-	-	-	-	-	-	-	-	-	-	-	-	-	-	-	-	-	-	-	-	-	-	-	-	
構成比	-	0.6%	-	-	-	-	-	-	-	-	-	-	-	-	-	-	-	-	-	-	-	-	-	-	-	-	-	-	-	-	-	-	-	-	-	

■地域別・業態別搬出量・台（人）数表
 (1) 水産物部（足立市場）

(単位：kg)

地 域	合計		専門小売店		食料品等中心店		コンビニエンスストア		食料品スーパー		総合スーパー		百貨店		業務用		食品製造業者		問屋・納入業者		輸送または輸出関連事業者		都内中央卸売市場		都内地方卸売市場		都外中央卸売市場		都外地方卸売市場		その他		不明	
	搬出量	台(人)数	搬出量	台(人)数	搬出量	台(人)数	搬出量	台(人)数	搬出量	台(人)数	搬出量	台(人)数	搬出量	台(人)数	搬出量	台(人)数	搬出量	台(人)数	搬出量	台(人)数	搬出量	台(人)数	搬出量	台(人)数	搬出量	台(人)数	搬出量	台(人)数	搬出量	台(人)数	搬出量	台(人)数		
富山県	-	-	-	-	-	-	-	-	-	-	-	-	-	-	-	-	-	-	-	-	-	-	-	-	-	-	-	-	-	-	-	-	-	
構成比	-	-	-	-	-	-	-	-	-	-	-	-	-	-	-	-	-	-	-	-	-	-	-	-	-	-	-	-	-	-	-	-	-	
石川県	-	-	-	-	-	-	-	-	-	-	-	-	-	-	-	-	-	-	-	-	-	-	-	-	-	-	-	-	-	-	-	-	-	
構成比	-	-	-	-	-	-	-	-	-	-	-	-	-	-	-	-	-	-	-	-	-	-	-	-	-	-	-	-	-	-	-	-	-	
福井県	-	-	-	-	-	-	-	-	-	-	-	-	-	-	-	-	-	-	-	-	-	-	-	-	-	-	-	-	-	-	-	-	-	
構成比	-	-	-	-	-	-	-	-	-	-	-	-	-	-	-	-	-	-	-	-	-	-	-	-	-	-	-	-	-	-	-	-	-	
山梨県	-	-	-	-	-	-	-	-	-	-	-	-	-	-	-	-	-	-	-	-	-	-	-	-	-	-	-	-	-	-	-	-	-	
構成比	-	-	-	-	-	-	-	-	-	-	-	-	-	-	-	-	-	-	-	-	-	-	-	-	-	-	-	-	-	-	-	-	-	
長野県	-	-	-	-	-	-	-	-	-	-	-	-	-	-	-	-	-	-	-	-	-	-	-	-	-	-	-	-	-	-	-	-	-	
構成比	-	-	-	-	-	-	-	-	-	-	-	-	-	-	-	-	-	-	-	-	-	-	-	-	-	-	-	-	-	-	-	-	-	
岐阜県	-	-	-	-	-	-	-	-	-	-	-	-	-	-	-	-	-	-	-	-	-	-	-	-	-	-	-	-	-	-	-	-	-	
構成比	-	-	-	-	-	-	-	-	-	-	-	-	-	-	-	-	-	-	-	-	-	-	-	-	-	-	-	-	-	-	-	-	-	
静岡県	-	-	-	-	-	-	-	-	-	-	-	-	-	-	-	-	-	-	-	-	-	-	-	-	-	-	-	-	-	-	-	-	-	
構成比	-	-	-	-	-	-	-	-	-	-	-	-	-	-	-	-	-	-	-	-	-	-	-	-	-	-	-	-	-	-	-	-	-	
愛知県	-	-	-	-	-	-	-	-	-	-	-	-	-	-	-	-	-	-	-	-	-	-	-	-	-	-	-	-	-	-	-	-	-	
構成比	-	-	-	-	-	-	-	-	-	-	-	-	-	-	-	-	-	-	-	-	-	-	-	-	-	-	-	-	-	-	-	-	-	
三重県	-	-	-	-	-	-	-	-	-	-	-	-	-	-	-	-	-	-	-	-	-	-	-	-	-	-	-	-	-	-	-	-	-	
構成比	-	-	-	-	-	-	-	-	-	-	-	-	-	-	-	-	-	-	-	-	-	-	-	-	-	-	-	-	-	-	-	-	-	
滋賀県	-	-	-	-	-	-	-	-	-	-	-	-	-	-	-	-	-	-	-	-	-	-	-	-	-	-	-	-	-	-	-	-	-	
構成比	-	-	-	-	-	-	-	-	-	-	-	-	-	-	-	-	-	-	-	-	-	-	-	-	-	-	-	-	-	-	-	-	-	
京都府	-	-	-	-	-	-	-	-	-	-	-	-	-	-	-	-	-	-	-	-	-	-	-	-	-	-	-	-	-	-	-	-	-	
構成比	-	-	-	-	-	-	-	-	-	-	-	-	-	-	-	-	-	-	-	-	-	-	-	-	-	-	-	-	-	-	-	-	-	
大阪府	-	-	-	-	-	-	-	-	-	-	-	-	-	-	-	-	-	-	-	-	-	-	-	-	-	-	-	-	-	-	-	-	-	
構成比	-	-	-	-	-	-	-	-	-	-	-	-	-	-	-	-	-	-	-	-	-	-	-	-	-	-	-	-	-	-	-	-	-	
兵庫県	-	-	-	-	-	-	-	-	-	-	-	-	-	-	-	-	-	-	-	-	-	-	-	-	-	-	-	-	-	-	-	-	-	
構成比	-	-	-	-	-	-	-	-	-	-	-	-	-	-	-	-	-	-	-	-	-	-	-	-	-	-	-	-	-	-	-	-	-	
奈良県	-	-	-	-	-	-	-	-	-	-	-	-	-	-	-	-	-	-	-	-	-	-	-	-	-	-	-	-	-	-	-	-	-	
構成比	-	-	-	-	-	-	-	-	-	-	-	-	-	-	-	-	-	-	-	-	-	-	-	-	-	-	-	-	-	-	-	-	-	
和歌山県	-	-	-	-	-	-	-	-	-	-	-	-	-	-	-	-	-	-	-	-	-	-	-	-	-	-	-	-	-	-	-	-	-	
構成比	-	-	-	-	-	-	-	-	-	-	-	-	-	-	-	-	-	-	-	-	-	-	-	-	-	-	-	-	-	-	-	-	-	
鳥取県	-	-	-	-	-	-	-	-	-	-	-	-	-	-	-	-	-	-	-	-	-	-	-	-	-	-	-	-	-	-	-	-	-	
構成比	-	-	-	-	-	-	-	-	-	-	-	-	-	-	-	-	-	-	-	-	-	-	-	-	-	-	-	-	-	-	-	-	-	
岡山県	-	-	-	-	-	-	-	-	-	-	-	-	-	-	-	-	-	-	-	-	-	-	-	-	-	-	-	-	-	-	-	-	-	
構成比	-	-	-	-	-	-	-	-	-	-	-	-	-	-	-	-	-	-	-	-	-	-	-	-	-	-	-	-	-	-	-	-	-	
島根県	-	-	-	-	-	-	-	-	-	-	-	-	-	-	-	-	-	-	-	-	-	-	-	-	-	-	-	-	-	-	-	-	-	
構成比	-	-	-	-	-	-	-	-	-	-	-	-	-	-	-	-	-	-	-	-	-	-	-	-	-	-	-	-	-	-	-	-	-	
広島県	-	-	-	-	-	-	-	-	-	-	-	-	-	-	-	-	-	-	-	-	-	-	-	-	-	-	-	-	-	-	-	-	-	-
構成比	-	-	-	-	-	-	-	-	-	-	-	-	-	-	-	-	-	-	-	-	-	-	-	-	-	-	-	-	-	-	-	-	-	
山口県	-	-	-	-	-	-	-	-	-	-	-	-	-	-	-	-	-	-	-	-	-	-	-	-	-	-	-	-	-	-	-	-	-	
構成比	-	-	-	-	-	-	-	-	-	-	-	-	-	-	-	-	-	-	-	-	-	-	-	-	-	-	-	-	-	-	-	-	-	
徳島県	-	-	-	-	-	-	-	-	-	-	-	-	-	-	-	-	-	-	-	-	-	-	-	-	-	-	-	-	-	-	-	-	-	
構成比	-	-	-	-	-	-	-	-	-	-	-	-	-	-	-	-	-	-	-	-	-	-	-	-	-	-	-	-	-	-	-	-	-	
香川県	-	-	-	-	-	-	-	-	-	-	-	-	-	-	-	-	-	-	-	-	-	-	-	-	-	-	-	-	-	-	-	-	-	
構成比	-	-	-	-	-	-	-	-	-	-	-	-	-	-	-	-	-	-	-	-	-	-	-	-	-	-	-	-	-	-	-	-	-	
愛媛県	-	-	-	-	-	-	-	-	-	-	-	-	-	-	-	-	-	-	-	-	-	-	-	-	-	-	-	-	-	-	-	-	-	
構成比	-	-	-	-	-	-	-	-	-	-	-	-	-	-	-	-	-	-	-	-	-	-	-	-	-	-	-	-	-	-	-	-	-	
高知県	-	-	-	-	-	-	-	-	-	-	-	-	-	-	-	-	-	-	-	-	-	-	-	-	-	-	-	-	-	-	-	-	-	
構成比	-	-	-	-	-	-	-	-	-	-	-	-	-	-	-	-	-	-	-	-	-	-	-	-	-	-	-	-	-	-	-	-	-	
福岡県	-	-	-	-	-	-	-	-	-	-	-	-	-	-	-	-	-	-	-	-	-	-	-	-	-	-	-	-	-	-	-	-	-	
構成比	-	-	-	-	-	-	-	-	-	-	-	-	-	-	-	-	-	-	-	-	-	-	-	-	-	-	-	-	-	-	-	-	-	

■地域別・業態別搬出量・台（人）数表
（１）水産物部（足立市場）

（単位：kg）

地域	合計		専門小売店		食料品等中心店		コンビニエンスストア		食料品スーパー		総合スーパー		百貨店		業務用		食品製造業者		問屋・納入業者		輸出または 輸出入関連事業者		都内中央卸売市場		都内地方卸売市場		都外中央卸売市場		都外地方卸売市場		その他		不明	
	搬出量	台(人)数	搬出量	台(人)数	搬出量	台(人)数	搬出量	台(人)数	搬出量	台(人)数	搬出量	台(人)数	搬出量	台(人)数	搬出量	台(人)数	搬出量	台(人)数	搬出量	台(人)数	搬出量	台(人)数	搬出量	台(人)数	搬出量	台(人)数	搬出量	台(人)数	搬出量	台(人)数	搬出量	台(人)数	搬出量	台(人)数
佐賀県	-	-	-	-	-	-	-	-	-	-	-	-	-	-	-	-	-	-	-	-	-	-	-	-	-	-	-	-	-	-	-	-	-	-
構成比	-	-	-	-	-	-	-	-	-	-	-	-	-	-	-	-	-	-	-	-	-	-	-	-	-	-	-	-	-	-	-	-	-	-
長崎県	-	-	-	-	-	-	-	-	-	-	-	-	-	-	-	-	-	-	-	-	-	-	-	-	-	-	-	-	-	-	-	-	-	-
構成比	-	-	-	-	-	-	-	-	-	-	-	-	-	-	-	-	-	-	-	-	-	-	-	-	-	-	-	-	-	-	-	-	-	-
熊本県	-	-	-	-	-	-	-	-	-	-	-	-	-	-	-	-	-	-	-	-	-	-	-	-	-	-	-	-	-	-	-	-	-	-
構成比	-	-	-	-	-	-	-	-	-	-	-	-	-	-	-	-	-	-	-	-	-	-	-	-	-	-	-	-	-	-	-	-	-	-
大分県	-	-	-	-	-	-	-	-	-	-	-	-	-	-	-	-	-	-	-	-	-	-	-	-	-	-	-	-	-	-	-	-	-	-
構成比	-	-	-	-	-	-	-	-	-	-	-	-	-	-	-	-	-	-	-	-	-	-	-	-	-	-	-	-	-	-	-	-	-	-
宮崎県	-	-	-	-	-	-	-	-	-	-	-	-	-	-	-	-	-	-	-	-	-	-	-	-	-	-	-	-	-	-	-	-	-	-
構成比	-	-	-	-	-	-	-	-	-	-	-	-	-	-	-	-	-	-	-	-	-	-	-	-	-	-	-	-	-	-	-	-	-	-
鹿児島県	-	-	-	-	-	-	-	-	-	-	-	-	-	-	-	-	-	-	-	-	-	-	-	-	-	-	-	-	-	-	-	-	-	-
構成比	-	-	-	-	-	-	-	-	-	-	-	-	-	-	-	-	-	-	-	-	-	-	-	-	-	-	-	-	-	-	-	-	-	-
沖縄県	-	-	-	-	-	-	-	-	-	-	-	-	-	-	-	-	-	-	-	-	-	-	-	-	-	-	-	-	-	-	-	-	-	-
構成比	-	-	-	-	-	-	-	-	-	-	-	-	-	-	-	-	-	-	-	-	-	-	-	-	-	-	-	-	-	-	-	-	-	-
海外	-	-	-	-	-	-	-	-	-	-	-	-	-	-	-	-	-	-	-	-	-	-	-	-	-	-	-	-	-	-	-	-	-	-
構成比	-	-	-	-	-	-	-	-	-	-	-	-	-	-	-	-	-	-	-	-	-	-	-	-	-	-	-	-	-	-	-	-	-	-
不明	115	3	-	-	-	-	-	-	115	1	-	-	-	-	-	2	-	-	-	-	-	-	-	-	-	-	-	-	-	-	-	-	-	-
構成比	0.1%	1.1%	-	-	-	-	-	-	0.9%	2.4%	-	-	-	-	-	1.5%	-	-	-	-	-	-	-	-	-	-	-	-	-	-	-	-	-	-

■地域別・業態別搬出量・台（人）数表
 (2) 青果部（全市場）

(単位：kg)

地域	合計		専門小売店		食料品等中心店		コンビニエンスストア		食料品スーパー		総合スーパー		百貨店		業務用		食品製造業者		問屋・納入業者		輸出または輸出関連事業者		都内中央卸売市場		都内地方卸売市場		都外中央卸売市場		都外地方卸売市場		その他		不明		
	搬出量	台(人)数	搬出量	台(人)数	搬出量	台(人)数	搬出量	台(人)数	搬出量	台(人)数	搬出量	台(人)数	搬出量	台(人)数	搬出量	台(人)数	搬出量	台(人)数	搬出量	台(人)数	搬出量	台(人)数	搬出量	台(人)数	搬出量	台(人)数	搬出量	台(人)数	搬出量	台(人)数	搬出量	台(人)数	搬出量	台(人)数	
佐賀県	19	1	-	-	-	-	-	-	-	-	-	-	-	-	-	-	-	-	-	-	-	-	-	-	-	-	-	-	-	-	-	19	1	-	-
構成比	0.0%	0.0%	-	-	-	-	-	-	-	-	-	-	-	-	-	-	-	-	-	-	-	-	-	-	-	-	-	-	-	-	0.0%	2.1%	-	-	
長崎県	133	1	-	-	-	-	-	-	-	-	-	-	-	-	-	-	-	-	133	1	-	-	-	-	-	-	-	-	-	-	-	-	-	-	
構成比	0.0%	0.0%	-	-	-	-	-	-	-	-	-	-	-	-	-	-	-	-	0.0%	0.7%	-	-	-	-	-	-	-	-	-	-	-	-	-	-	
熊本県	-	-	-	-	-	-	-	-	-	-	-	-	-	-	-	-	-	-	-	-	-	-	-	-	-	-	-	-	-	-	-	-	-	-	
構成比	-	-	-	-	-	-	-	-	-	-	-	-	-	-	-	-	-	-	-	-	-	-	-	-	-	-	-	-	-	-	-	-	-	-	
大分県	267	-	-	-	-	-	-	-	-	-	-	-	-	-	-	-	-	-	267	-	-	-	-	-	-	-	-	-	-	-	-	-	-	-	
構成比	0.0%	-	-	-	-	-	-	-	-	-	-	-	-	-	-	-	-	-	0.1%	-	-	-	-	-	-	-	-	-	-	-	-	-	-	-	
宮崎県	-	-	-	-	-	-	-	-	-	-	-	-	-	-	-	-	-	-	-	-	-	-	-	-	-	-	-	-	-	-	-	-	-	-	
構成比	-	-	-	-	-	-	-	-	-	-	-	-	-	-	-	-	-	-	-	-	-	-	-	-	-	-	-	-	-	-	-	-	-	-	
鹿児島県	467	-	-	-	-	-	-	-	-	-	-	-	-	-	67	-	-	-	400	-	-	-	-	-	-	-	-	-	-	-	-	-	-	-	
構成比	0.0%	-	-	-	-	-	-	-	-	-	-	-	-	-	0.0%	-	-	-	0.1%	-	-	-	-	-	-	-	-	-	-	-	-	-	-	-	
沖縄県	17,976	5	-	-	-	-	-	-	-	2,336	1	-	-	-	-	-	-	-	6,341	3	-	-	-	-	-	-	9,299	1	-	-	-	-	-	-	
構成比	0.2%	0.1%	-	-	-	-	-	-	-	0.2%	0.4%	-	-	-	-	-	-	-	1.3%	2.1%	-	-	-	-	-	2.7%	1.7%	-	-	-	-	-	-		
海外	7,684	4	835	1	-	-	-	-	-	-	-	-	4,821	2	-	-	-	-	-	-	20	1	-	-	-	-	-	-	-	2,008	-	-	-		
構成比	0.1%	0.1%	0.1%	0.1%	-	-	-	-	-	-	-	-	0.5%	0.2%	-	-	-	-	-	-	100.0%	100.0%	-	-	-	-	-	-	-	0.8%	-	-	-		
不明	322,434	63	20,800	13	11,235	5	-	-	19,872	7	76,274	11	8,580	1	20,660	9	1,671	1	17,618	3	-	-	26,644	5	24,697	-	41,497	2	44,154	2	1,585	2	7,147	2	
構成比	3.6%	1.9%	1.3%	1.6%	1.2%	1.8%	-	-	1.6%	1.9%	5.3%	4.0%	3.8%	1.5%	2.3%	0.9%	1.2%	2.4%	3.5%	2.1%	-	-	5.9%	6.8%	29.3%	-	12.1%	3.4%	7.2%	1.9%	0.7%	4.2%	11.2%	9.5%	

■地域別・業態別搬出量・台（人）数表
 (2) 青果部（豊洲市場）

(単位：kg)

地 域	合計		専門小売店		食料品等中心店		コンビニエンスストア		食料品スーパー		総合スーパー		百貨店		業務用		食品製造業者		問屋・納入業者		輸出または輸出関連事業者		都内中央卸売市場		都内地方卸売市場		都外中央卸売市場		都外地方卸売市場		その他		不明		
	搬出量	台(人)数	搬出量	台(人)数	搬出量	台(人)数	搬出量	台(人)数	搬出量	台(人)数	搬出量	台(人)数	搬出量	台(人)数	搬出量	台(人)数	搬出量	台(人)数	搬出量	台(人)数	搬出量	台(人)数	搬出量	台(人)数	搬出量	台(人)数	搬出量	台(人)数	搬出量	台(人)数	搬出量	台(人)数			
佐賀県	-	-	-	-	-	-	-	-	-	-	-	-	-	-	-	-	-	-	-	-	-	-	-	-	-	-	-	-	-	-	-	-	-	-	
構成比	-	-	-	-	-	-	-	-	-	-	-	-	-	-	-	-	-	-	-	-	-	-	-	-	-	-	-	-	-	-	-	-	-	-	
長崎県	133	1	-	-	-	-	-	-	-	-	-	-	-	-	-	-	-	-	133	1	-	-	-	-	-	-	-	-	-	-	-	-	-	-	
構成比	0.0%	0.1%	-	-	-	-	-	-	-	-	-	-	-	-	-	-	-	-	0.3%	2.9%	-	-	-	-	-	-	-	-	-	-	-	-	-	-	
熊本県	-	-	-	-	-	-	-	-	-	-	-	-	-	-	-	-	-	-	-	-	-	-	-	-	-	-	-	-	-	-	-	-	-	-	-
構成比	-	-	-	-	-	-	-	-	-	-	-	-	-	-	-	-	-	-	-	-	-	-	-	-	-	-	-	-	-	-	-	-	-	-	-
大分県	267	-	-	-	-	-	-	-	-	-	-	-	-	-	-	-	-	-	267	-	-	-	-	-	-	-	-	-	-	-	-	-	-	-	-
構成比	0.0%	-	-	-	-	-	-	-	-	-	-	-	-	-	-	-	-	-	0.6%	-	-	-	-	-	-	-	-	-	-	-	-	-	-	-	-
宮崎県	-	-	-	-	-	-	-	-	-	-	-	-	-	-	-	-	-	-	-	-	-	-	-	-	-	-	-	-	-	-	-	-	-	-	-
構成比	-	-	-	-	-	-	-	-	-	-	-	-	-	-	-	-	-	-	-	-	-	-	-	-	-	-	-	-	-	-	-	-	-	-	-
鹿児島県	467	-	-	-	-	-	-	-	-	-	-	-	-	-	67	-	-	-	400	-	-	-	-	-	-	-	-	-	-	-	-	-	-	-	-
構成比	0.0%	-	-	-	-	-	-	-	-	-	-	-	-	-	0.0%	-	-	0.9%	-	-	-	-	-	-	-	-	-	-	-	-	-	-	-	-	-
沖縄県	400	-	-	-	-	-	-	-	-	-	-	-	-	-	-	-	-	-	267	-	-	-	-	-	-	133	-	-	-	-	-	-	-	-	-
構成比	0.0%	-	-	-	-	-	-	-	-	-	-	-	-	-	-	-	-	-	0.6%	-	-	-	-	-	-	0.4%	-	-	-	-	-	-	-	-	-
海外	2,863	2	835	1	-	-	-	-	-	-	-	-	-	-	-	-	-	-	-	-	20	1	-	-	-	-	-	-	-	-	2,008	-	-	-	
構成比	0.3%	0.2%	0.5%	0.9%	-	-	-	-	-	-	-	-	-	-	-	-	-	-	-	-	100.0%	100.0%	-	-	-	-	-	-	-	8.7%	-	-	-	-	
不明	29,255	10	2,132	3	-	-	-	-	15,200	2	-	-	-	-	6,787	3	-	-	50	1	-	-	-	-	-	-	5,086	1	-	-	-	-	-	-	
構成比	2.7%	1.0%	1.3%	2.6%	-	-	-	-	5.2%	2.7%	-	-	-	-	4.6%	0.5%	-	-	0.1%	2.9%	-	-	-	-	-	14.0%	10.0%	2.9%	-	-	-	-	-		

■地域別・業態別搬出量・台（人）数表
 (2) 青果部（大田市場）

(単位：kg)

地 域	合計		専門小売店		食料品等中心店		コンビニエンスストア		食料品スーパー		総合スーパー		百貨店		業務用		食品製造業者		問屋・納入業者		輸出または輸出関連事業者		都内中央卸売市場		都内地方卸売市場		都外中央卸売市場		都外地方卸売市場		その他		不明			
	搬出量	台(人)数	搬出量	台(人)数	搬出量	台(人)数	搬出量	台(人)数	搬出量	台(人)数	搬出量	台(人)数	搬出量	台(人)数	搬出量	台(人)数	搬出量	台(人)数	搬出量	台(人)数	搬出量	台(人)数	搬出量	台(人)数	搬出量	台(人)数	搬出量	台(人)数	搬出量	台(人)数	搬出量	台(人)数	搬出量	台(人)数		
佐賀県	19	1	-	-	-	-	-	-	-	-	-	-	-	-	-	-	-	-	-	-	-	-	-	-	-	-	-	-	-	-	-	-	19	1	-	-
構成比	0.0%	0.1%	-	-	-	-	-	-	-	-	-	-	-	-	-	-	-	-	-	-	-	-	-	-	-	-	-	-	-	-	-	0.0%	2.6%	-	-	
長崎県	-	-	-	-	-	-	-	-	-	-	-	-	-	-	-	-	-	-	-	-	-	-	-	-	-	-	-	-	-	-	-	-	-	-	-	
構成比	-	-	-	-	-	-	-	-	-	-	-	-	-	-	-	-	-	-	-	-	-	-	-	-	-	-	-	-	-	-	-	-	-	-	-	
熊本県	-	-	-	-	-	-	-	-	-	-	-	-	-	-	-	-	-	-	-	-	-	-	-	-	-	-	-	-	-	-	-	-	-	-	-	-
構成比	-	-	-	-	-	-	-	-	-	-	-	-	-	-	-	-	-	-	-	-	-	-	-	-	-	-	-	-	-	-	-	-	-	-	-	-
大分県	-	-	-	-	-	-	-	-	-	-	-	-	-	-	-	-	-	-	-	-	-	-	-	-	-	-	-	-	-	-	-	-	-	-	-	-
構成比	-	-	-	-	-	-	-	-	-	-	-	-	-	-	-	-	-	-	-	-	-	-	-	-	-	-	-	-	-	-	-	-	-	-	-	-
宮崎県	-	-	-	-	-	-	-	-	-	-	-	-	-	-	-	-	-	-	-	-	-	-	-	-	-	-	-	-	-	-	-	-	-	-	-	-
構成比	-	-	-	-	-	-	-	-	-	-	-	-	-	-	-	-	-	-	-	-	-	-	-	-	-	-	-	-	-	-	-	-	-	-	-	-
鹿児島県	-	-	-	-	-	-	-	-	-	-	-	-	-	-	-	-	-	-	-	-	-	-	-	-	-	-	-	-	-	-	-	-	-	-	-	-
構成比	-	-	-	-	-	-	-	-	-	-	-	-	-	-	-	-	-	-	-	-	-	-	-	-	-	-	-	-	-	-	-	-	-	-	-	-
沖縄県	16,926	5	-	-	-	-	-	-	-	2,336	1	-	-	-	-	-	-	5,424	3	-	-	-	-	-	-	-	-	9,166	1	-	-	-	-	-	-	
構成比	0.4%	0.4%	-	-	-	-	-	-	-	0.2%	0.5%	-	-	-	-	-	-	3.6%	6.4%	-	-	-	-	-	-	-	4.1%	3.0%	-	-	-	-	-	-	-	
海外	4,686	1	-	-	-	-	-	-	-	-	-	-	-	4,686	1	-	-	-	-	-	-	-	-	-	-	-	-	-	-	-	-	-	-	-	-	
構成比	0.1%	0.1%	-	-	-	-	-	-	-	-	-	-	-	1.0%	0.4%	-	-	-	-	-	-	-	-	-	-	-	-	-	-	-	-	-	-	-	-	
不明	190,815	41	13,261	6	5,257	3	-	-	4,672	5	76,274	11	8,580	1	11,496	5	1,558	1	15,103	2	-	-	8,975	2	7,028	-	18,742	1	13,572	1	456	1	5,841	2	-	
構成比	4.3%	3.4%	1.9%	2.1%	1.7%	5.6%	-	-	0.8%	4.0%	6.2%	5.4%	7.0%	2.0%	2.5%	1.8%	2.0%	5.6%	10.0%	4.3%	-	-	7.3%	8.7%	17.3%	-	8.4%	3.0%	7.7%	4.0%	0.2%	2.6%	33.3%	50.0%	-	

■地域別・業態別搬出量・台（人）数表
 (2) 青果部（豊島市場）

(単位：kg)

地 域	合計		専門小売店		食料品等中心店		コンビニエンスストア		食料品スーパー		総合スーパー		百貨店		業務用		食品製造業者		問屋・納入業者		輸出または輸出関連事業者		都内中央卸売市場		都内地方卸売市場		都外中央卸売市場		都外地方卸売市場		その他		不明			
	搬出量	台(人)数	搬出量	台(人)数	搬出量	台(人)数	搬出量	台(人)数	搬出量	台(人)数	搬出量	台(人)数	搬出量	台(人)数	搬出量	台(人)数	搬出量	台(人)数	搬出量	台(人)数	搬出量	台(人)数	搬出量	台(人)数	搬出量	台(人)数	搬出量	台(人)数	搬出量	台(人)数	搬出量	台(人)数				
佐賀県	-	-	-	-	-	-	-	-	-	-	-	-	-	-	-	-	-	-	-	-	-	-	-	-	-	-	-	-	-	-	-	-	-	-	-	
構成比	-	-	-	-	-	-	-	-	-	-	-	-	-	-	-	-	-	-	-	-	-	-	-	-	-	-	-	-	-	-	-	-	-	-	-	
長崎県	-	-	-	-	-	-	-	-	-	-	-	-	-	-	-	-	-	-	-	-	-	-	-	-	-	-	-	-	-	-	-	-	-	-	-	
構成比	-	-	-	-	-	-	-	-	-	-	-	-	-	-	-	-	-	-	-	-	-	-	-	-	-	-	-	-	-	-	-	-	-	-	-	
熊本県	-	-	-	-	-	-	-	-	-	-	-	-	-	-	-	-	-	-	-	-	-	-	-	-	-	-	-	-	-	-	-	-	-	-	-	
構成比	-	-	-	-	-	-	-	-	-	-	-	-	-	-	-	-	-	-	-	-	-	-	-	-	-	-	-	-	-	-	-	-	-	-	-	
大分県	-	-	-	-	-	-	-	-	-	-	-	-	-	-	-	-	-	-	-	-	-	-	-	-	-	-	-	-	-	-	-	-	-	-	-	-
構成比	-	-	-	-	-	-	-	-	-	-	-	-	-	-	-	-	-	-	-	-	-	-	-	-	-	-	-	-	-	-	-	-	-	-	-	-
宮崎県	-	-	-	-	-	-	-	-	-	-	-	-	-	-	-	-	-	-	-	-	-	-	-	-	-	-	-	-	-	-	-	-	-	-	-	-
構成比	-	-	-	-	-	-	-	-	-	-	-	-	-	-	-	-	-	-	-	-	-	-	-	-	-	-	-	-	-	-	-	-	-	-	-	-
鹿児島県	-	-	-	-	-	-	-	-	-	-	-	-	-	-	-	-	-	-	-	-	-	-	-	-	-	-	-	-	-	-	-	-	-	-	-	-
構成比	-	-	-	-	-	-	-	-	-	-	-	-	-	-	-	-	-	-	-	-	-	-	-	-	-	-	-	-	-	-	-	-	-	-	-	-
沖縄県	-	-	-	-	-	-	-	-	-	-	-	-	-	-	-	-	-	-	-	-	-	-	-	-	-	-	-	-	-	-	-	-	-	-	-	-
構成比	-	-	-	-	-	-	-	-	-	-	-	-	-	-	-	-	-	-	-	-	-	-	-	-	-	-	-	-	-	-	-	-	-	-	-	-
海外	-	-	-	-	-	-	-	-	-	-	-	-	-	-	-	-	-	-	-	-	-	-	-	-	-	-	-	-	-	-	-	-	-	-	-	-
構成比	-	-	-	-	-	-	-	-	-	-	-	-	-	-	-	-	-	-	-	-	-	-	-	-	-	-	-	-	-	-	-	-	-	-	-	-
不明	2,151	1	-	-	-	-	-	-	-	-	-	-	-	-	2,151	1	-	-	-	-	-	-	-	-	-	-	-	-	-	-	-	-	-	-	-	-
構成比	0.5%	0.7%	-	-	-	-	-	-	-	-	-	-	-	-	15.7%	11.1%	-	-	-	-	-	-	-	-	-	-	-	-	-	-	-	-	-	-	-	

■地域別・業態別搬出量・台（人）数表
 (2) 青果部（淀橋市場）

(単位：kg)

地 域	合計		専門小売店		食料品等中心店		コンビニエンスストア		食料品スーパー		総合スーパー		百貨店		業務用		食品製造業者		問屋・納入業者		輸出または 輸出関連事業者		都内中央卸売市場		都内地方卸売市場		都外中央卸売市場		都外地方卸売市場		その他		不明				
	搬出量	台(人)数	搬出量	台(人)数	搬出量	台(人)数	搬出量	台(人)数	搬出量	台(人)数	搬出量	台(人)数	搬出量	台(人)数	搬出量	台(人)数	搬出量	台(人)数	搬出量	台(人)数	搬出量	台(人)数	搬出量	台(人)数	搬出量	台(人)数	搬出量	台(人)数	搬出量	台(人)数	搬出量	台(人)数	搬出量	台(人)数			
佐賀県	-	-	-	-	-	-	-	-	-	-	-	-	-	-	-	-	-	-	-	-	-	-	-	-	-	-	-	-	-	-	-	-	-	-	-		
構成比	-	-	-	-	-	-	-	-	-	-	-	-	-	-	-	-	-	-	-	-	-	-	-	-	-	-	-	-	-	-	-	-	-	-	-		
長崎県	-	-	-	-	-	-	-	-	-	-	-	-	-	-	-	-	-	-	-	-	-	-	-	-	-	-	-	-	-	-	-	-	-	-	-	-	
構成比	-	-	-	-	-	-	-	-	-	-	-	-	-	-	-	-	-	-	-	-	-	-	-	-	-	-	-	-	-	-	-	-	-	-	-	-	
熊本県	-	-	-	-	-	-	-	-	-	-	-	-	-	-	-	-	-	-	-	-	-	-	-	-	-	-	-	-	-	-	-	-	-	-	-	-	-
構成比	-	-	-	-	-	-	-	-	-	-	-	-	-	-	-	-	-	-	-	-	-	-	-	-	-	-	-	-	-	-	-	-	-	-	-	-	-
大分県	-	-	-	-	-	-	-	-	-	-	-	-	-	-	-	-	-	-	-	-	-	-	-	-	-	-	-	-	-	-	-	-	-	-	-	-	-
構成比	-	-	-	-	-	-	-	-	-	-	-	-	-	-	-	-	-	-	-	-	-	-	-	-	-	-	-	-	-	-	-	-	-	-	-	-	-
宮崎県	-	-	-	-	-	-	-	-	-	-	-	-	-	-	-	-	-	-	-	-	-	-	-	-	-	-	-	-	-	-	-	-	-	-	-	-	-
構成比	-	-	-	-	-	-	-	-	-	-	-	-	-	-	-	-	-	-	-	-	-	-	-	-	-	-	-	-	-	-	-	-	-	-	-	-	-
鹿児島県	-	-	-	-	-	-	-	-	-	-	-	-	-	-	-	-	-	-	-	-	-	-	-	-	-	-	-	-	-	-	-	-	-	-	-	-	-
構成比	-	-	-	-	-	-	-	-	-	-	-	-	-	-	-	-	-	-	-	-	-	-	-	-	-	-	-	-	-	-	-	-	-	-	-	-	-
沖縄県	-	-	-	-	-	-	-	-	-	-	-	-	-	-	-	-	-	-	-	-	-	-	-	-	-	-	-	-	-	-	-	-	-	-	-	-	-
構成比	-	-	-	-	-	-	-	-	-	-	-	-	-	-	-	-	-	-	-	-	-	-	-	-	-	-	-	-	-	-	-	-	-	-	-	-	-
海外	135	1	-	-	-	-	-	-	-	-	-	-	-	-	135	1	-	-	-	-	-	-	-	-	-	-	-	-	-	-	-	-	-	-	-	-	
構成比	0.0%	0.4%	-	-	-	-	-	-	-	-	-	-	-	-	0.1%	1.1%	-	-	-	-	-	-	-	-	-	-	-	-	-	-	-	-	-	-	-	-	
不明	73,962	8	5,381	4	-	-	-	-	-	-	-	-	-	-	226	-	113	-	-	-	-	-	-	13,550	2	13,550	-	13,550	-	26,463	1	1,129	1	-	-		
構成比	7.4%	3.1%	1.3%	3.4%	-	-	-	-	-	-	-	-	-	-	0.2%	-	1.6%	-	-	-	-	-	41.5%	28.6%	47.8%	-	39.4%	-	18.9%	11.1%	100.0%	100.0%	-	-	-		

■地域別・業態別搬出量・台（人）数表
 (2) 青果部（板橋市場）

(単位：kg)

地 域	合計		専門小売店		食料品等中心店		コンビニエンスストア		食料品スーパー		総合スーパー		百貨店		業務用		食品製造業者		問屋・納入業者		輸出または輸出関連事業者		都内中央卸売市場		都内地方卸売市場		都外中央卸売市場		都外地方卸売市場		その他		不明				
	搬出量	台(人)数	搬出量	台(人)数	搬出量	台(人)数	搬出量	台(人)数	搬出量	台(人)数	搬出量	台(人)数	搬出量	台(人)数	搬出量	台(人)数	搬出量	台(人)数	搬出量	台(人)数	搬出量	台(人)数	搬出量	台(人)数	搬出量	台(人)数	搬出量	台(人)数	搬出量	台(人)数	搬出量	台(人)数	搬出量	台(人)数			
佐賀県	-	-	-	-	-	-	-	-	-	-	-	-	-	-	-	-	-	-	-	-	-	-	-	-	-	-	-	-	-	-	-	-	-	-	-		
構成比	-	-	-	-	-	-	-	-	-	-	-	-	-	-	-	-	-	-	-	-	-	-	-	-	-	-	-	-	-	-	-	-	-	-	-		
長崎県	-	-	-	-	-	-	-	-	-	-	-	-	-	-	-	-	-	-	-	-	-	-	-	-	-	-	-	-	-	-	-	-	-	-	-		
構成比	-	-	-	-	-	-	-	-	-	-	-	-	-	-	-	-	-	-	-	-	-	-	-	-	-	-	-	-	-	-	-	-	-	-	-		
熊本県	-	-	-	-	-	-	-	-	-	-	-	-	-	-	-	-	-	-	-	-	-	-	-	-	-	-	-	-	-	-	-	-	-	-	-	-	
構成比	-	-	-	-	-	-	-	-	-	-	-	-	-	-	-	-	-	-	-	-	-	-	-	-	-	-	-	-	-	-	-	-	-	-	-	-	
大分県	-	-	-	-	-	-	-	-	-	-	-	-	-	-	-	-	-	-	-	-	-	-	-	-	-	-	-	-	-	-	-	-	-	-	-	-	
構成比	-	-	-	-	-	-	-	-	-	-	-	-	-	-	-	-	-	-	-	-	-	-	-	-	-	-	-	-	-	-	-	-	-	-	-	-	
宮崎県	-	-	-	-	-	-	-	-	-	-	-	-	-	-	-	-	-	-	-	-	-	-	-	-	-	-	-	-	-	-	-	-	-	-	-	-	
構成比	-	-	-	-	-	-	-	-	-	-	-	-	-	-	-	-	-	-	-	-	-	-	-	-	-	-	-	-	-	-	-	-	-	-	-	-	
鹿児島県	-	-	-	-	-	-	-	-	-	-	-	-	-	-	-	-	-	-	-	-	-	-	-	-	-	-	-	-	-	-	-	-	-	-	-	-	
構成比	-	-	-	-	-	-	-	-	-	-	-	-	-	-	-	-	-	-	-	-	-	-	-	-	-	-	-	-	-	-	-	-	-	-	-	-	
沖縄県	-	-	-	-	-	-	-	-	-	-	-	-	-	-	-	-	-	-	-	-	-	-	-	-	-	-	-	-	-	-	-	-	-	-	-	-	-
構成比	-	-	-	-	-	-	-	-	-	-	-	-	-	-	-	-	-	-	-	-	-	-	-	-	-	-	-	-	-	-	-	-	-	-	-	-	
海外	-	-	-	-	-	-	-	-	-	-	-	-	-	-	-	-	-	-	-	-	-	-	-	-	-	-	-	-	-	-	-	-	-	-	-	-	
構成比	-	-	-	-	-	-	-	-	-	-	-	-	-	-	-	-	-	-	-	-	-	-	-	-	-	-	-	-	-	-	-	-	-	-	-	-	
不明	1,306	-	-	-	-	-	-	-	-	-	-	-	-	-	-	-	-	-	-	-	-	-	-	-	-	-	-	-	-	-	-	-	-	-	1,306		
構成比	0.3%	-	-	-	-	-	-	-	-	-	-	-	-	-	-	-	-	-	-	-	-	-	-	-	-	-	-	-	-	-	-	-	-	100.0%	-		

■地域別・業態別搬出量・台（人）数表
 (2) 青果部（世田谷市場）

(単位：kg)

地 域	合計		専門小売店		食料品等中心店		コンビニエンスストア		食料品スーパー		総合スーパー		百貨店		業務用		食品製造業者		問屋・納入業者		輸出または輸出関連事業者		都内中央卸売市場		都内地方卸売市場		都外中央卸売市場		都外地方卸売市場		その他		不明	
	搬出量	台(人)数	搬出量	台(人)数	搬出量	台(人)数	搬出量	台(人)数	搬出量	台(人)数	搬出量	台(人)数	搬出量	台(人)数	搬出量	台(人)数	搬出量	台(人)数	搬出量	台(人)数	搬出量	台(人)数	搬出量	台(人)数	搬出量	台(人)数	搬出量	台(人)数	搬出量	台(人)数	搬出量	台(人)数		
佐賀県	-	-	-	-	-	-	-	-	-	-	-	-	-	-	-	-	-	-	-	-	-	-	-	-	-	-	-	-	-	-	-	-	-	-
構成比	-	-	-	-	-	-	-	-	-	-	-	-	-	-	-	-	-	-	-	-	-	-	-	-	-	-	-	-	-	-	-	-	-	-
長崎県	-	-	-	-	-	-	-	-	-	-	-	-	-	-	-	-	-	-	-	-	-	-	-	-	-	-	-	-	-	-	-	-	-	-
構成比	-	-	-	-	-	-	-	-	-	-	-	-	-	-	-	-	-	-	-	-	-	-	-	-	-	-	-	-	-	-	-	-	-	-
熊本県	-	-	-	-	-	-	-	-	-	-	-	-	-	-	-	-	-	-	-	-	-	-	-	-	-	-	-	-	-	-	-	-	-	-
構成比	-	-	-	-	-	-	-	-	-	-	-	-	-	-	-	-	-	-	-	-	-	-	-	-	-	-	-	-	-	-	-	-	-	-
大分県	-	-	-	-	-	-	-	-	-	-	-	-	-	-	-	-	-	-	-	-	-	-	-	-	-	-	-	-	-	-	-	-	-	-
構成比	-	-	-	-	-	-	-	-	-	-	-	-	-	-	-	-	-	-	-	-	-	-	-	-	-	-	-	-	-	-	-	-	-	-
宮崎県	-	-	-	-	-	-	-	-	-	-	-	-	-	-	-	-	-	-	-	-	-	-	-	-	-	-	-	-	-	-	-	-	-	-
構成比	-	-	-	-	-	-	-	-	-	-	-	-	-	-	-	-	-	-	-	-	-	-	-	-	-	-	-	-	-	-	-	-	-	-
鹿児島県	-	-	-	-	-	-	-	-	-	-	-	-	-	-	-	-	-	-	-	-	-	-	-	-	-	-	-	-	-	-	-	-	-	-
構成比	-	-	-	-	-	-	-	-	-	-	-	-	-	-	-	-	-	-	-	-	-	-	-	-	-	-	-	-	-	-	-	-	-	-
沖縄県	-	-	-	-	-	-	-	-	-	-	-	-	-	-	-	-	-	-	-	-	-	-	-	-	-	-	-	-	-	-	-	-	-	-
構成比	-	-	-	-	-	-	-	-	-	-	-	-	-	-	-	-	-	-	-	-	-	-	-	-	-	-	-	-	-	-	-	-	-	-
海外	-	-	-	-	-	-	-	-	-	-	-	-	-	-	-	-	-	-	-	-	-	-	-	-	-	-	-	-	-	-	-	-	-	-
構成比	-	-	-	-	-	-	-	-	-	-	-	-	-	-	-	-	-	-	-	-	-	-	-	-	-	-	-	-	-	-	-	-	-	-
不明	-	-	-	-	-	-	-	-	-	-	-	-	-	-	-	-	-	-	-	-	-	-	-	-	-	-	-	-	-	-	-	-	-	-
構成比	-	-	-	-	-	-	-	-	-	-	-	-	-	-	-	-	-	-	-	-	-	-	-	-	-	-	-	-	-	-	-	-	-	-

■地域別・業態別搬出量・台（人）数表
（2）青果部（北足立市場）

（単位：kg）

地 域	合計		専門小売店		食料品等中心店		コンビニエンスストア		食料品スーパー		総合スーパー		百貨店		業務用		食品製造業者		問屋・納入業者		輸出または輸出入事業者		都内中央卸売市場		都内地方卸売市場		都外中央卸売市場		都外地方卸売市場		その他		不明	
	搬出量	台(人)数	搬出量	台(人)数	搬出量	台(人)数	搬出量	台(人)数	搬出量	台(人)数	搬出量	台(人)数	搬出量	台(人)数	搬出量	台(人)数	搬出量	台(人)数	搬出量	台(人)数	搬出量	台(人)数	搬出量	台(人)数	搬出量	台(人)数	搬出量	台(人)数	搬出量	台(人)数	搬出量	台(人)数	搬出量	台(人)数
富山県	-	-	-	-	-	-	-	-	-	-	-	-	-	-	-	-	-	-	-	-	-	-	-	-	-	-	-	-	-	-	-	-	-	
構成比																																		
石川県	12,041	1	-	-	-	-	-	-	-	-	-	-	-	-	-	-	-	-	-	-	-	-	-	-	-	-	-	-	-	-	12,041	1		
構成比	1.9%	0.5%																												99.3%	50.0%			
福井県	-	-	-	-	-	-	-	-	-	-	-	-	-	-	-	-	-	-	-	-	-	-	-	-	-	-	-	-	-	-	-	-	-	
構成比	-	-																																
山梨県	-	-	-	-	-	-	-	-	-	-	-	-	-	-	-	-	-	-	-	-	-	-	-	-	-	-	-	-	-	-	-	-	-	
構成比	-	-																																
長野県	-	-	-	-	-	-	-	-	-	-	-	-	-	-	-	-	-	-	-	-	-	-	-	-	-	-	-	-	-	-	-	-	-	
構成比	-	-																																
岐阜県	-	-	-	-	-	-	-	-	-	-	-	-	-	-	-	-	-	-	-	-	-	-	-	-	-	-	-	-	-	-	-	-	-	
構成比	-	-																																
静岡県	-	-	-	-	-	-	-	-	-	-	-	-	-	-	-	-	-	-	-	-	-	-	-	-	-	-	-	-	-	-	-	-	-	
構成比	-	-																																
愛知県	-	-	-	-	-	-	-	-	-	-	-	-	-	-	-	-	-	-	-	-	-	-	-	-	-	-	-	-	-	-	-	-	-	-
構成比	-	-																																
三重県	-	-	-	-	-	-	-	-	-	-	-	-	-	-	-	-	-	-	-	-	-	-	-	-	-	-	-	-	-	-	-	-	-	-
構成比	-	-																																
滋賀県	-	-	-	-	-	-	-	-	-	-	-	-	-	-	-	-	-	-	-	-	-	-	-	-	-	-	-	-	-	-	-	-	-	-
構成比	-	-																																
京都府	-	-	-	-	-	-	-	-	-	-	-	-	-	-	-	-	-	-	-	-	-	-	-	-	-	-	-	-	-	-	-	-	-	-
構成比	-	-																																
大阪府	-	-	-	-	-	-	-	-	-	-	-	-	-	-	-	-	-	-	-	-	-	-	-	-	-	-	-	-	-	-	-	-	-	-
構成比	-	-																																
兵庫県	-	-	-	-	-	-	-	-	-	-	-	-	-	-	-	-	-	-	-	-	-	-	-	-	-	-	-	-	-	-	-	-	-	-
構成比	-	-																																
奈良県	-	-	-	-	-	-	-	-	-	-	-	-	-	-	-	-	-	-	-	-	-	-	-	-	-	-	-	-	-	-	-	-	-	-
構成比	-	-																																
和歌山県	-	-	-	-	-	-	-	-	-	-	-	-	-	-	-	-	-	-	-	-	-	-	-	-	-	-	-	-	-	-	-	-	-	-
構成比	-	-																																
鳥取県	-	-	-	-	-	-	-	-	-	-	-	-	-	-	-	-	-	-	-	-	-	-	-	-	-	-	-	-	-	-	-	-	-	-
構成比	-	-																																
岡山県	-	-	-	-	-	-	-	-	-	-	-	-	-	-	-	-	-	-	-	-	-	-	-	-	-	-	-	-	-	-	-	-	-	-
構成比	-	-																																
島根県	-	-	-	-	-	-	-	-	-	-	-	-	-	-	-	-	-	-	-	-	-	-	-	-	-	-	-	-	-	-	-	-	-	-
構成比	-	-																																
広島県	-	-	-	-	-	-	-	-	-	-	-	-	-	-	-	-	-	-	-	-	-	-	-	-	-	-	-	-	-	-	-	-	-	-
構成比	-	-																																
山口県	-	-	-	-	-	-	-	-	-	-	-	-	-	-	-	-	-	-	-	-	-	-	-	-	-	-	-	-	-	-	-	-	-	-
構成比	-	-																																
徳島県	-	-	-	-	-	-	-	-	-	-	-	-	-	-	-	-	-	-	-	-	-	-	-	-	-	-	-	-	-	-	-	-	-	-
構成比	-	-																																
香川県	-	-	-	-	-	-	-	-	-	-	-	-	-	-	-	-	-	-	-	-	-	-	-	-	-	-	-	-	-	-	-	-	-	-
構成比	-	-																																
愛媛県	-	-	-	-	-	-	-	-	-	-	-	-	-	-	-	-	-	-	-	-	-	-	-	-	-	-	-	-	-	-	-	-	-	-
構成比	-	-																																
高知県	-	-	-	-	-	-	-	-	-	-	-	-	-	-	-	-	-	-	-	-	-	-	-	-	-	-	-	-	-	-	-	-	-	-
構成比	-	-																																
福岡県	-	-	-	-	-	-	-	-	-	-	-	-	-	-	-	-	-	-	-	-	-	-	-	-	-	-	-	-	-	-	-	-	-	-
構成比	-	-																																

■地域別・業態別搬出量・台（人）数表
 (2) 青果部（北足立市場）

(単位：kg)

地 域	合計		専門小売店		食料品等中心店		コンビニエンスストア		食料品スーパー		総合スーパー		百貨店		業務用		食品製造業者		問屋・納入業者		輸出または輸出関連事業者		都内中央卸売市場		都内地方卸売市場		都外中央卸売市場		都外地方卸売市場		その他		不明	
	搬出量	台(人)数	搬出量	台(人)数	搬出量	台(人)数	搬出量	台(人)数	搬出量	台(人)数	搬出量	台(人)数	搬出量	台(人)数	搬出量	台(人)数	搬出量	台(人)数	搬出量	台(人)数	搬出量	台(人)数	搬出量	台(人)数	搬出量	台(人)数	搬出量	台(人)数	搬出量	台(人)数	搬出量	台(人)数		
佐賀県	-	-	-	-	-	-	-	-	-	-	-	-	-	-	-	-	-	-	-	-	-	-	-	-	-	-	-	-	-	-	-	-	-	-
構成比	-	-	-	-	-	-	-	-	-	-	-	-	-	-	-	-	-	-	-	-	-	-	-	-	-	-	-	-	-	-	-	-	-	-
長崎県	-	-	-	-	-	-	-	-	-	-	-	-	-	-	-	-	-	-	-	-	-	-	-	-	-	-	-	-	-	-	-	-	-	-
構成比	-	-	-	-	-	-	-	-	-	-	-	-	-	-	-	-	-	-	-	-	-	-	-	-	-	-	-	-	-	-	-	-	-	-
熊本県	-	-	-	-	-	-	-	-	-	-	-	-	-	-	-	-	-	-	-	-	-	-	-	-	-	-	-	-	-	-	-	-	-	-
構成比	-	-	-	-	-	-	-	-	-	-	-	-	-	-	-	-	-	-	-	-	-	-	-	-	-	-	-	-	-	-	-	-	-	-
大分県	-	-	-	-	-	-	-	-	-	-	-	-	-	-	-	-	-	-	-	-	-	-	-	-	-	-	-	-	-	-	-	-	-	-
構成比	-	-	-	-	-	-	-	-	-	-	-	-	-	-	-	-	-	-	-	-	-	-	-	-	-	-	-	-	-	-	-	-	-	-
宮崎県	-	-	-	-	-	-	-	-	-	-	-	-	-	-	-	-	-	-	-	-	-	-	-	-	-	-	-	-	-	-	-	-	-	-
構成比	-	-	-	-	-	-	-	-	-	-	-	-	-	-	-	-	-	-	-	-	-	-	-	-	-	-	-	-	-	-	-	-	-	-
鹿児島県	-	-	-	-	-	-	-	-	-	-	-	-	-	-	-	-	-	-	-	-	-	-	-	-	-	-	-	-	-	-	-	-	-	-
構成比	-	-	-	-	-	-	-	-	-	-	-	-	-	-	-	-	-	-	-	-	-	-	-	-	-	-	-	-	-	-	-	-	-	-
沖縄県	-	-	-	-	-	-	-	-	-	-	-	-	-	-	-	-	-	-	-	-	-	-	-	-	-	-	-	-	-	-	-	-	-	-
構成比	-	-	-	-	-	-	-	-	-	-	-	-	-	-	-	-	-	-	-	-	-	-	-	-	-	-	-	-	-	-	-	-	-	-
海外	-	-	-	-	-	-	-	-	-	-	-	-	-	-	-	-	-	-	-	-	-	-	-	-	-	-	-	-	-	-	-	-	-	-
構成比	-	-	-	-	-	-	-	-	-	-	-	-	-	-	-	-	-	-	-	-	-	-	-	-	-	-	-	-	-	-	-	-	-	-
不明	8,443	2	-	-	5,978	2	-	-	-	-	-	-	-	-	-	-	-	-	2,465	-	-	-	-	-	-	-	-	-	-	-	-	-	-	
構成比	1.4%	1.0%	-	-	1.5%	1.8%	-	-	-	-	-	-	-	-	-	-	-	-	4.8%	-	-	-	-	-	-	-	-	-	-	-	-	-	-	

■地域別・業態別搬出量・台（人）数表
 (2) 青果部（多摩NT市場）

(単位：kg)

地域	合計		専門小売店		食料品等中心店		コンビニエンスストア		食料品スーパー		総合スーパー		百貨店		業務用		食品製造業者		問屋・納入業者		輸送または輸送関連事業者		都内中央卸売市場		都内地方卸売市場		都外中央卸売市場		都外地方卸売市場		その他		不明	
	搬出量	台(人)数	搬出量	台(人)数	搬出量	台(人)数	搬出量	台(人)数	搬出量	台(人)数	搬出量	台(人)数	搬出量	台(人)数	搬出量	台(人)数	搬出量	台(人)数	搬出量	台(人)数	搬出量	台(人)数	搬出量	台(人)数	搬出量	台(人)数	搬出量	台(人)数	搬出量	台(人)数	搬出量	台(人)数		
合計	99,972	72	5,409	12	6,779	3	32	-	72,623	37	-	-	-	-	-	6,104	14	648	2	8,377	4	-	-	-	-	-	-	-	-	-	-	-	-	-
構成比	100.0%	100.0%	100.0%	100.0%	100.0%	100.0%	100.0%	-	100.0%	100.0%	-	-	-	-	-	100.0%	100.0%	100.0%	100.0%	100.0%	100.0%	-	-	-	-	-	-	-	-	-	-	-	-	
都内計	43,326	43	1,956	5	6,535	2	32	-	29,749	18	-	-	-	-	-	3,004	13	648	2	1,402	3	-	-	-	-	-	-	-	-	-	-	-	-	-
構成比	43.3%	59.7%	36.2%	41.7%	96.4%	66.7%	100.0%	-	41.0%	48.6%	-	-	-	-	-	49.2%	92.9%	100.0%	100.0%	16.7%	75.0%	-	-	-	-	-	-	-	-	-	-	-	-	
23区計	2,253	2	-	-	-	-	-	-	1,032	1	-	-	-	-	-	-	-	-	-	1,221	1	-	-	-	-	-	-	-	-	-	-	-	-	
構成比	2.3%	2.8%	-	-	-	-	-	-	1.4%	2.7%	-	-	-	-	-	-	-	-	-	14.6%	25.0%	-	-	-	-	-	-	-	-	-	-	-	-	
千代田区	-	-	-	-	-	-	-	-	-	-	-	-	-	-	-	-	-	-	-	-	-	-	-	-	-	-	-	-	-	-	-	-	-	-
構成比	-	-	-	-	-	-	-	-	-	-	-	-	-	-	-	-	-	-	-	-	-	-	-	-	-	-	-	-	-	-	-	-	-	
中央区	-	-	-	-	-	-	-	-	-	-	-	-	-	-	-	-	-	-	-	-	-	-	-	-	-	-	-	-	-	-	-	-	-	-
港区	-	-	-	-	-	-	-	-	-	-	-	-	-	-	-	-	-	-	-	-	-	-	-	-	-	-	-	-	-	-	-	-	-	-
新宿区	-	-	-	-	-	-	-	-	-	-	-	-	-	-	-	-	-	-	-	-	-	-	-	-	-	-	-	-	-	-	-	-	-	-
文京区	-	-	-	-	-	-	-	-	-	-	-	-	-	-	-	-	-	-	-	-	-	-	-	-	-	-	-	-	-	-	-	-	-	-
台東区	-	-	-	-	-	-	-	-	-	-	-	-	-	-	-	-	-	-	-	-	-	-	-	-	-	-	-	-	-	-	-	-	-	-
墨田区	-	-	-	-	-	-	-	-	-	-	-	-	-	-	-	-	-	-	-	-	-	-	-	-	-	-	-	-	-	-	-	-	-	-
江東区	-	-	-	-	-	-	-	-	-	-	-	-	-	-	-	-	-	-	-	-	-	-	-	-	-	-	-	-	-	-	-	-	-	-
品川区	-	-	-	-	-	-	-	-	-	-	-	-	-	-	-	-	-	-	-	-	-	-	-	-	-	-	-	-	-	-	-	-	-	-
目黒区	-	-	-	-	-	-	-	-	-	-	-	-	-	-	-	-	-	-	-	-	-	-	-	-	-	-	-	-	-	-	-	-	-	-
大田区	-	-	-	-	-	-	-	-	-	-	-	-	-	-	-	-	-	-	-	-	-	-	-	-	-	-	-	-	-	-	-	-	-	-
世田谷区	1,032	1	-	-	-	-	-	-	1,032	1	-	-	-	-	-	-	-	-	-	-	-	-	-	-	-	-	-	-	-	-	-	-	-	-
構成比	1.0%	1.4%	-	-	-	-	-	-	1.4%	2.7%	-	-	-	-	-	-	-	-	-	-	-	-	-	-	-	-	-	-	-	-	-	-	-	-
渋谷区	-	-	-	-	-	-	-	-	-	-	-	-	-	-	-	-	-	-	-	-	-	-	-	-	-	-	-	-	-	-	-	-	-	-
中野区	-	-	-	-	-	-	-	-	-	-	-	-	-	-	-	-	-	-	-	-	-	-	-	-	-	-	-	-	-	-	-	-	-	-
杉並区	-	-	-	-	-	-	-	-	-	-	-	-	-	-	-	-	-	-	-	-	-	-	-	-	-	-	-	-	-	-	-	-	-	-
豊島区	-	-	-	-	-	-	-	-	-	-	-	-	-	-	-	-	-	-	-	-	-	-	-	-	-	-	-	-	-	-	-	-	-	-
北区	-	-	-	-	-	-	-	-	-	-	-	-	-	-	-	-	-	-	-	-	-	-	-	-	-	-	-	-	-	-	-	-	-	-
荒川区	-	-	-	-	-	-	-	-	-	-	-	-	-	-	-	-	-	-	-	-	-	-	-	-	-	-	-	-	-	-	-	-	-	-
板橋区	-	-	-	-	-	-	-	-	-	-	-	-	-	-	-	-	-	-	-	-	-	-	-	-	-	-	-	-	-	-	-	-	-	-
練馬区	-	-	-	-	-	-	-	-	-	-	-	-	-	-	-	-	-	-	-	-	-	-	-	-	-	-	-	-	-	-	-	-	-	-
足立区	1,221	1	-	-	-	-	-	-	-	-	-	-	-	-	-	-	-	-	-	1,221	1	-	-	-	-	-	-	-	-	-	-	-	-	-
構成比	1.2%	1.4%	-	-	-	-	-	-	-	-	-	-	-	-	-	-	-	-	-	14.6%	25.0%	-	-	-	-	-	-	-	-	-	-	-	-	
葛飾区	-	-	-	-	-	-	-	-	-	-	-	-	-	-	-	-	-	-	-	-	-	-	-	-	-	-	-	-	-	-	-	-	-	-
江戸川区	-	-	-	-	-	-	-	-	-	-	-	-	-	-	-	-	-	-	-	-	-	-	-	-	-	-	-	-	-	-	-	-	-	-

■地域別・業態別搬出量・台（人）数表
 (2) 青果部（多摩NT市場）

(単位：kg)

地 域	合計		専門小売店		食料品等中心店		コンビニエンスストア		食料品スーパー		総合スーパー		百貨店		業務用		食品製造業者		問屋・納入業者		輸出または輸出関連事業者		都内中央卸売市場		都内地方卸売市場		都外中央卸売市場		都外地方卸売市場		その他		不明				
	搬出量	台(人)数	搬出量	台(人)数	搬出量	台(人)数	搬出量	台(人)数	搬出量	台(人)数	搬出量	台(人)数	搬出量	台(人)数	搬出量	台(人)数	搬出量	台(人)数	搬出量	台(人)数	搬出量	台(人)数	搬出量	台(人)数	搬出量	台(人)数	搬出量	台(人)数	搬出量	台(人)数	搬出量	台(人)数					
佐賀県	-	-	-	-	-	-	-	-	-	-	-	-	-	-	-	-	-	-	-	-	-	-	-	-	-	-	-	-	-	-	-	-	-	-	-	-	
構成比	-	-	-	-	-	-	-	-	-	-	-	-	-	-	-	-	-	-	-	-	-	-	-	-	-	-	-	-	-	-	-	-	-	-	-	-	
長崎県	-	-	-	-	-	-	-	-	-	-	-	-	-	-	-	-	-	-	-	-	-	-	-	-	-	-	-	-	-	-	-	-	-	-	-	-	
構成比	-	-	-	-	-	-	-	-	-	-	-	-	-	-	-	-	-	-	-	-	-	-	-	-	-	-	-	-	-	-	-	-	-	-	-	-	
熊本県	-	-	-	-	-	-	-	-	-	-	-	-	-	-	-	-	-	-	-	-	-	-	-	-	-	-	-	-	-	-	-	-	-	-	-	-	
構成比	-	-	-	-	-	-	-	-	-	-	-	-	-	-	-	-	-	-	-	-	-	-	-	-	-	-	-	-	-	-	-	-	-	-	-	-	
大分県	-	-	-	-	-	-	-	-	-	-	-	-	-	-	-	-	-	-	-	-	-	-	-	-	-	-	-	-	-	-	-	-	-	-	-	-	-
構成比	-	-	-	-	-	-	-	-	-	-	-	-	-	-	-	-	-	-	-	-	-	-	-	-	-	-	-	-	-	-	-	-	-	-	-	-	-
宮崎県	-	-	-	-	-	-	-	-	-	-	-	-	-	-	-	-	-	-	-	-	-	-	-	-	-	-	-	-	-	-	-	-	-	-	-	-	-
構成比	-	-	-	-	-	-	-	-	-	-	-	-	-	-	-	-	-	-	-	-	-	-	-	-	-	-	-	-	-	-	-	-	-	-	-	-	-
鹿児島県	-	-	-	-	-	-	-	-	-	-	-	-	-	-	-	-	-	-	-	-	-	-	-	-	-	-	-	-	-	-	-	-	-	-	-	-	-
構成比	-	-	-	-	-	-	-	-	-	-	-	-	-	-	-	-	-	-	-	-	-	-	-	-	-	-	-	-	-	-	-	-	-	-	-	-	-
沖縄県	650	-	-	-	-	-	-	-	-	-	-	-	-	-	-	-	-	-	650	-	-	-	-	-	-	-	-	-	-	-	-	-	-	-	-	-	-
構成比	0.7%	-	-	-	-	-	-	-	-	-	-	-	-	-	-	-	-	7.8%	-	-	-	-	-	-	-	-	-	-	-	-	-	-	-	-	-	-	-
海外	-	-	-	-	-	-	-	-	-	-	-	-	-	-	-	-	-	-	-	-	-	-	-	-	-	-	-	-	-	-	-	-	-	-	-	-	-
構成比	-	-	-	-	-	-	-	-	-	-	-	-	-	-	-	-	-	-	-	-	-	-	-	-	-	-	-	-	-	-	-	-	-	-	-	-	-
不明	-	-	-	-	-	-	-	-	-	-	-	-	-	-	-	-	-	-	-	-	-	-	-	-	-	-	-	-	-	-	-	-	-	-	-	-	-
構成比	-	-	-	-	-	-	-	-	-	-	-	-	-	-	-	-	-	-	-	-	-	-	-	-	-	-	-	-	-	-	-	-	-	-	-	-	-

■地域別・業態別搬出量・台（人）数表
 (2) 青果部（葛西市場）

(単位：kg)

地 域	合計		専門小売店		食料品等中心店		コンビニエンスストア		食料品スーパー		総合スーパー		百貨店		業務用		食品製造業者		問屋・納入業者		輸出または輸出関連事業者		都内中央卸売市場		都内地方卸売市場		都外中央卸売市場		都外地方卸売市場		その他		不明			
	搬出量	台(人)数	搬出量	台(人)数	搬出量	台(人)数	搬出量	台(人)数	搬出量	台(人)数	搬出量	台(人)数	搬出量	台(人)数	搬出量	台(人)数	搬出量	台(人)数	搬出量	台(人)数	搬出量	台(人)数	搬出量	台(人)数	搬出量	台(人)数	搬出量	台(人)数	搬出量	台(人)数	搬出量	台(人)数				
佐賀県	-	-	-	-	-	-	-	-	-	-	-	-	-	-	-	-	-	-	-	-	-	-	-	-	-	-	-	-	-	-	-	-	-	-	-	
構成比	-	-	-	-	-	-	-	-	-	-	-	-	-	-	-	-	-	-	-	-	-	-	-	-	-	-	-	-	-	-	-	-	-	-	-	
長崎県	-	-	-	-	-	-	-	-	-	-	-	-	-	-	-	-	-	-	-	-	-	-	-	-	-	-	-	-	-	-	-	-	-	-	-	
構成比	-	-	-	-	-	-	-	-	-	-	-	-	-	-	-	-	-	-	-	-	-	-	-	-	-	-	-	-	-	-	-	-	-	-	-	
熊本県	-	-	-	-	-	-	-	-	-	-	-	-	-	-	-	-	-	-	-	-	-	-	-	-	-	-	-	-	-	-	-	-	-	-	-	
構成比	-	-	-	-	-	-	-	-	-	-	-	-	-	-	-	-	-	-	-	-	-	-	-	-	-	-	-	-	-	-	-	-	-	-	-	
大分県	-	-	-	-	-	-	-	-	-	-	-	-	-	-	-	-	-	-	-	-	-	-	-	-	-	-	-	-	-	-	-	-	-	-	-	
構成比	-	-	-	-	-	-	-	-	-	-	-	-	-	-	-	-	-	-	-	-	-	-	-	-	-	-	-	-	-	-	-	-	-	-	-	
宮崎県	-	-	-	-	-	-	-	-	-	-	-	-	-	-	-	-	-	-	-	-	-	-	-	-	-	-	-	-	-	-	-	-	-	-	-	
構成比	-	-	-	-	-	-	-	-	-	-	-	-	-	-	-	-	-	-	-	-	-	-	-	-	-	-	-	-	-	-	-	-	-	-	-	
鹿児島県	-	-	-	-	-	-	-	-	-	-	-	-	-	-	-	-	-	-	-	-	-	-	-	-	-	-	-	-	-	-	-	-	-	-	-	-
構成比	-	-	-	-	-	-	-	-	-	-	-	-	-	-	-	-	-	-	-	-	-	-	-	-	-	-	-	-	-	-	-	-	-	-	-	-
沖縄県	-	-	-	-	-	-	-	-	-	-	-	-	-	-	-	-	-	-	-	-	-	-	-	-	-	-	-	-	-	-	-	-	-	-	-	-
構成比	-	-	-	-	-	-	-	-	-	-	-	-	-	-	-	-	-	-	-	-	-	-	-	-	-	-	-	-	-	-	-	-	-	-	-	-
海外	-	-	-	-	-	-	-	-	-	-	-	-	-	-	-	-	-	-	-	-	-	-	-	-	-	-	-	-	-	-	-	-	-	-	-	-
構成比	-	-	-	-	-	-	-	-	-	-	-	-	-	-	-	-	-	-	-	-	-	-	-	-	-	-	-	-	-	-	-	-	-	-	-	-
不明	16,502	1	26	-	-	-	-	-	-	-	-	-	-	-	-	-	-	-	-	-	-	-	-	4,119	1	4,119	-	4,119	-	4,119	-	-	-	-	-	
構成比	3.3%	0.4%	0.0%	-	-	-	-	-	-	-	-	-	-	-	-	-	-	-	-	-	-	-	3.4%	10.0%	100.0%	-	21.5%	-	21.6%	-	-	-	-	-	-	

■地域別・業態別搬出量・台（人）数表
 (3) 畜産物部（食肉市場）

(単位：kg)

地 域	合計		専門小売店		食料品等中心店		コンビニエンスストア		食料品スーパー		総合スーパー		百貨店		業務用		食品製造業者		問屋・納入業者		輸出または輸出関連事業者		都内中央卸売市場		都内地方卸売市場		都外中央卸売市場		都外地方卸売市場		その他		不明	
	搬出量	台(人)数	搬出量	台(人)数	搬出量	台(人)数	搬出量	台(人)数	搬出量	台(人)数	搬出量	台(人)数	搬出量	台(人)数	搬出量	台(人)数	搬出量	台(人)数	搬出量	台(人)数	搬出量	台(人)数	搬出量	台(人)数	搬出量	台(人)数	搬出量	台(人)数	搬出量	台(人)数	搬出量	台(人)数		
富山県	-	-	-	-	-	-	-	-	-	-	-	-	-	-	-	-	-	-	-	-	-	-	-	-	-	-	-	-	-	-	-	-	-	
構成比	-	-	-	-	-	-	-	-	-	-	-	-	-	-	-	-	-	-	-	-	-	-	-	-	-	-	-	-	-	-	-	-	-	
石川県	-	-	-	-	-	-	-	-	-	-	-	-	-	-	-	-	-	-	-	-	-	-	-	-	-	-	-	-	-	-	-	-	-	
構成比	-	-	-	-	-	-	-	-	-	-	-	-	-	-	-	-	-	-	-	-	-	-	-	-	-	-	-	-	-	-	-	-	-	
福井県	-	-	-	-	-	-	-	-	-	-	-	-	-	-	-	-	-	-	-	-	-	-	-	-	-	-	-	-	-	-	-	-	-	
構成比	-	-	-	-	-	-	-	-	-	-	-	-	-	-	-	-	-	-	-	-	-	-	-	-	-	-	-	-	-	-	-	-	-	
山梨県	-	-	-	-	-	-	-	-	-	-	-	-	-	-	-	-	-	-	-	-	-	-	-	-	-	-	-	-	-	-	-	-	-	
構成比	-	-	-	-	-	-	-	-	-	-	-	-	-	-	-	-	-	-	-	-	-	-	-	-	-	-	-	-	-	-	-	-	-	
長野県	-	-	-	-	-	-	-	-	-	-	-	-	-	-	-	-	-	-	-	-	-	-	-	-	-	-	-	-	-	-	-	-	-	
構成比	-	-	-	-	-	-	-	-	-	-	-	-	-	-	-	-	-	-	-	-	-	-	-	-	-	-	-	-	-	-	-	-	-	
岐阜県	-	-	-	-	-	-	-	-	-	-	-	-	-	-	-	-	-	-	-	-	-	-	-	-	-	-	-	-	-	-	-	-	-	
構成比	-	-	-	-	-	-	-	-	-	-	-	-	-	-	-	-	-	-	-	-	-	-	-	-	-	-	-	-	-	-	-	-	-	
静岡県	-	-	-	-	-	-	-	-	-	-	-	-	-	-	-	-	-	-	-	-	-	-	-	-	-	-	-	-	-	-	-	-	-	
構成比	-	-	-	-	-	-	-	-	-	-	-	-	-	-	-	-	-	-	-	-	-	-	-	-	-	-	-	-	-	-	-	-	-	
愛知県	-	-	-	-	-	-	-	-	-	-	-	-	-	-	-	-	-	-	-	-	-	-	-	-	-	-	-	-	-	-	-	-	-	
構成比	-	-	-	-	-	-	-	-	-	-	-	-	-	-	-	-	-	-	-	-	-	-	-	-	-	-	-	-	-	-	-	-	-	
三重県	-	-	-	-	-	-	-	-	-	-	-	-	-	-	-	-	-	-	-	-	-	-	-	-	-	-	-	-	-	-	-	-	-	
構成比	-	-	-	-	-	-	-	-	-	-	-	-	-	-	-	-	-	-	-	-	-	-	-	-	-	-	-	-	-	-	-	-	-	
滋賀県	-	-	-	-	-	-	-	-	-	-	-	-	-	-	-	-	-	-	-	-	-	-	-	-	-	-	-	-	-	-	-	-	-	
構成比	-	-	-	-	-	-	-	-	-	-	-	-	-	-	-	-	-	-	-	-	-	-	-	-	-	-	-	-	-	-	-	-	-	
京都府	-	-	-	-	-	-	-	-	-	-	-	-	-	-	-	-	-	-	-	-	-	-	-	-	-	-	-	-	-	-	-	-	-	
構成比	-	-	-	-	-	-	-	-	-	-	-	-	-	-	-	-	-	-	-	-	-	-	-	-	-	-	-	-	-	-	-	-	-	
大阪府	-	-	-	-	-	-	-	-	-	-	-	-	-	-	-	-	-	-	-	-	-	-	-	-	-	-	-	-	-	-	-	-	-	
構成比	-	-	-	-	-	-	-	-	-	-	-	-	-	-	-	-	-	-	-	-	-	-	-	-	-	-	-	-	-	-	-	-	-	
兵庫県	-	-	-	-	-	-	-	-	-	-	-	-	-	-	-	-	-	-	-	-	-	-	-	-	-	-	-	-	-	-	-	-	-	
構成比	-	-	-	-	-	-	-	-	-	-	-	-	-	-	-	-	-	-	-	-	-	-	-	-	-	-	-	-	-	-	-	-	-	
奈良県	-	-	-	-	-	-	-	-	-	-	-	-	-	-	-	-	-	-	-	-	-	-	-	-	-	-	-	-	-	-	-	-	-	
構成比	-	-	-	-	-	-	-	-	-	-	-	-	-	-	-	-	-	-	-	-	-	-	-	-	-	-	-	-	-	-	-	-	-	
和歌山県	-	-	-	-	-	-	-	-	-	-	-	-	-	-	-	-	-	-	-	-	-	-	-	-	-	-	-	-	-	-	-	-	-	
構成比	-	-	-	-	-	-	-	-	-	-	-	-	-	-	-	-	-	-	-	-	-	-	-	-	-	-	-	-	-	-	-	-	-	
鳥取県	-	-	-	-	-	-	-	-	-	-	-	-	-	-	-	-	-	-	-	-	-	-	-	-	-	-	-	-	-	-	-	-	-	
構成比	-	-	-	-	-	-	-	-	-	-	-	-	-	-	-	-	-	-	-	-	-	-	-	-	-	-	-	-	-	-	-	-	-	
島根県	-	-	-	-	-	-	-	-	-	-	-	-	-	-	-	-	-	-	-	-	-	-	-	-	-	-	-	-	-	-	-	-	-	
構成比	-	-	-	-	-	-	-	-	-	-	-	-	-	-	-	-	-	-	-	-	-	-	-	-	-	-	-	-	-	-	-	-	-	
岡山県	-	-	-	-	-	-	-	-	-	-	-	-	-	-	-	-	-	-	-	-	-	-	-	-	-	-	-	-	-	-	-	-	-	
構成比	-	-	-	-	-	-	-	-	-	-	-	-	-	-	-	-	-	-	-	-	-	-	-	-	-	-	-	-	-	-	-	-	-	
広島県	-	-	-	-	-	-	-	-	-	-	-	-	-	-	-	-	-	-	-	-	-	-	-	-	-	-	-	-	-	-	-	-	-	
構成比	-	-	-	-	-	-	-	-	-	-	-	-	-	-	-	-	-	-	-	-	-	-	-	-	-	-	-	-	-	-	-	-	-	
山口県	-	-	-	-	-	-	-	-	-	-	-	-	-	-	-	-	-	-	-	-	-	-	-	-	-	-	-	-	-	-	-	-	-	
構成比	-	-	-	-	-	-	-	-	-	-	-	-	-	-	-	-	-	-	-	-	-	-	-	-	-	-	-	-	-	-	-	-	-	
徳島県	-	-	-	-	-	-	-	-	-	-	-	-	-	-	-	-	-	-	-	-	-	-	-	-	-	-	-	-	-	-	-	-	-	
構成比	-	-	-	-	-	-	-	-	-	-	-	-	-	-	-	-	-	-	-	-	-	-	-	-	-	-	-	-	-	-	-	-	-	
香川県	-	-	-	-	-	-	-	-	-	-	-	-	-	-	-	-	-	-	-	-	-	-	-	-	-	-	-	-	-	-	-	-	-	
構成比	-	-	-	-	-	-	-	-	-	-	-	-	-	-	-	-	-	-	-	-	-	-	-	-	-	-	-	-	-	-	-	-	-	
愛媛県	-	-	-	-	-	-	-	-	-	-	-	-	-	-	-	-	-	-	-	-	-	-	-	-	-	-	-	-	-	-	-	-	-	
構成比	-	-	-	-	-	-	-	-	-	-	-	-	-	-	-	-	-	-	-	-	-	-	-	-	-	-	-	-	-	-	-	-	-	
高知県	-	-	-	-	-	-	-	-	-	-	-	-	-	-	-	-	-	-	-	-	-	-	-	-	-	-	-	-	-	-	-	-	-	
構成比	-	-	-	-	-	-	-	-	-	-	-	-	-	-	-	-	-	-	-	-	-	-	-	-	-	-	-	-	-	-	-	-	-	
福岡県	-	-	-	-	-	-	-	-	-	-	-	-	-	-	-	-	-	-	-	-	-	-	-	-	-	-	-	-	-	-	-	-	-	
構成比	-	-	-	-	-	-	-	-	-	-	-	-	-	-	-	-	-	-	-	-	-	-	-	-	-	-	-	-	-	-	-	-	-	

■地域別・業態別搬出量・台（人）数表
 (3) 畜産物部（食肉市場）

(単位：kg)

地 域	合計		専門小売店		食料品等中心店		コンビニエンスストア		食料品スーパー		総合スーパー		百貨店		業務用		食品製造業者		問屋・納入業者		輸出または輸出関連事業者		都内中央卸売市場		都内地方卸売市場		都外中央卸売市場		都外地方卸売市場		その他		不明		
	搬出量	台(人)数	搬出量	台(人)数	搬出量	台(人)数	搬出量	台(人)数	搬出量	台(人)数	搬出量	台(人)数	搬出量	台(人)数	搬出量	台(人)数	搬出量	台(人)数	搬出量	台(人)数	搬出量	台(人)数	搬出量	台(人)数	搬出量	台(人)数	搬出量	台(人)数	搬出量	台(人)数	搬出量	台(人)数			
佐賀県	-	-	-	-	-	-	-	-	-	-	-	-	-	-	-	-	-	-	-	-	-	-	-	-	-	-	-	-	-	-	-	-	-	-	-
構成比	-	-	-	-	-	-	-	-	-	-	-	-	-	-	-	-	-	-	-	-	-	-	-	-	-	-	-	-	-	-	-	-	-	-	-
長崎県	-	-	-	-	-	-	-	-	-	-	-	-	-	-	-	-	-	-	-	-	-	-	-	-	-	-	-	-	-	-	-	-	-	-	-
構成比	-	-	-	-	-	-	-	-	-	-	-	-	-	-	-	-	-	-	-	-	-	-	-	-	-	-	-	-	-	-	-	-	-	-	-
熊本県	-	-	-	-	-	-	-	-	-	-	-	-	-	-	-	-	-	-	-	-	-	-	-	-	-	-	-	-	-	-	-	-	-	-	-
構成比	-	-	-	-	-	-	-	-	-	-	-	-	-	-	-	-	-	-	-	-	-	-	-	-	-	-	-	-	-	-	-	-	-	-	-
大分県	-	-	-	-	-	-	-	-	-	-	-	-	-	-	-	-	-	-	-	-	-	-	-	-	-	-	-	-	-	-	-	-	-	-	-
構成比	-	-	-	-	-	-	-	-	-	-	-	-	-	-	-	-	-	-	-	-	-	-	-	-	-	-	-	-	-	-	-	-	-	-	-
宮崎県	-	-	-	-	-	-	-	-	-	-	-	-	-	-	-	-	-	-	-	-	-	-	-	-	-	-	-	-	-	-	-	-	-	-	-
構成比	-	-	-	-	-	-	-	-	-	-	-	-	-	-	-	-	-	-	-	-	-	-	-	-	-	-	-	-	-	-	-	-	-	-	-
鹿児島県	-	-	-	-	-	-	-	-	-	-	-	-	-	-	-	-	-	-	-	-	-	-	-	-	-	-	-	-	-	-	-	-	-	-	-
構成比	-	-	-	-	-	-	-	-	-	-	-	-	-	-	-	-	-	-	-	-	-	-	-	-	-	-	-	-	-	-	-	-	-	-	-
沖縄県	-	-	-	-	-	-	-	-	-	-	-	-	-	-	-	-	-	-	-	-	-	-	-	-	-	-	-	-	-	-	-	-	-	-	-
構成比	-	-	-	-	-	-	-	-	-	-	-	-	-	-	-	-	-	-	-	-	-	-	-	-	-	-	-	-	-	-	-	-	-	-	-
海外	-	-	-	-	-	-	-	-	-	-	-	-	-	-	-	-	-	-	-	-	-	-	-	-	-	-	-	-	-	-	-	-	-	-	-
構成比	-	-	-	-	-	-	-	-	-	-	-	-	-	-	-	-	-	-	-	-	-	-	-	-	-	-	-	-	-	-	-	-	-	-	-
不明	6,132	1	-	-	-	-	-	-	-	-	-	-	-	-	-	-	6,132	1	-	-	-	-	-	-	-	-	-	-	-	-	-	-	-	-	
構成比	1.5%	1.3%	-	-	-	-	-	-	-	-	-	-	-	-	-	-	22.9%	33.3%	-	-	-	-	-	-	-	-	-	-	-	-	-	-	-	-	

■地域別・業態別搬出量・台（人）数表
 (4) 切花（全市場）

(単位：本)

地 域	合計		専門小売店		食料品等中心店		コンビニエンスストア		食料品スーパー		総合スーパー		百貨店		業務用		花束加工業者		問屋・納入業者		輸出または輸出関連事業者		都内中央卸売市場		都内地方卸売市場		都外中央卸売市場		都外地方卸売市場		その他		不明		
	搬出量	台(人)数	搬出量	台(人)数	搬出量	台(人)数	搬出量	台(人)数	搬出量	台(人)数	搬出量	台(人)数	搬出量	台(人)数	搬出量	台(人)数	搬出量	台(人)数	搬出量	台(人)数	搬出量	台(人)数	搬出量	台(人)数	搬出量	台(人)数	搬出量	台(人)数	搬出量	台(人)数	搬出量	台(人)数	搬出量	台(人)数	
佐賀県	-	-	-	-	-	-	-	-	-	-	-	-	-	-	-	-	-	-	-	-	-	-	-	-	-	-	-	-	-	-	-	-	-	-	-
構成比	-	-	-	-	-	-	-	-	-	-	-	-	-	-	-	-	-	-	-	-	-	-	-	-	-	-	-	-	-	-	-	-	-	-	-
長崎県	254	-	254	-	-	-	-	-	-	-	-	-	-	-	-	-	-	-	-	-	-	-	-	-	-	-	-	-	-	-	-	-	-	-	-
構成比	0.0%	-	0.0%	-	-	-	-	-	-	-	-	-	-	-	-	-	-	-	-	-	-	-	-	-	-	-	-	-	-	-	-	-	-	-	-
熊本県	-	-	-	-	-	-	-	-	-	-	-	-	-	-	-	-	-	-	-	-	-	-	-	-	-	-	-	-	-	-	-	-	-	-	-
構成比	-	-	-	-	-	-	-	-	-	-	-	-	-	-	-	-	-	-	-	-	-	-	-	-	-	-	-	-	-	-	-	-	-	-	-
大分県	254	-	254	-	-	-	-	-	-	-	-	-	-	-	-	-	-	-	-	-	-	-	-	-	-	-	-	-	-	-	-	-	-	-	-
構成比	0.0%	-	0.0%	-	-	-	-	-	-	-	-	-	-	-	-	-	-	-	-	-	-	-	-	-	-	-	-	-	-	-	-	-	-	-	-
宮崎県	-	-	-	-	-	-	-	-	-	-	-	-	-	-	-	-	-	-	-	-	-	-	-	-	-	-	-	-	-	-	-	-	-	-	-
構成比	-	-	-	-	-	-	-	-	-	-	-	-	-	-	-	-	-	-	-	-	-	-	-	-	-	-	-	-	-	-	-	-	-	-	-
鹿児島県	-	-	-	-	-	-	-	-	-	-	-	-	-	-	-	-	-	-	-	-	-	-	-	-	-	-	-	-	-	-	-	-	-	-	-
構成比	-	-	-	-	-	-	-	-	-	-	-	-	-	-	-	-	-	-	-	-	-	-	-	-	-	-	-	-	-	-	-	-	-	-	-
沖縄県	4,406	-	4,406	-	-	-	-	-	-	-	-	-	-	-	-	-	-	-	-	-	-	-	-	-	-	-	-	-	-	-	-	-	-	-	-
構成比	0.1%	-	0.1%	-	-	-	-	-	-	-	-	-	-	-	-	-	-	-	-	-	-	-	-	-	-	-	-	-	-	-	-	-	-	-	-
海外	5,849	3	5,849	3	-	-	-	-	-	-	-	-	-	-	-	-	-	-	-	-	-	-	-	-	-	-	-	-	-	-	-	-	-	-	-
構成比	0.1%	0.4%	0.2%	0.5%	-	-	-	-	-	-	-	-	-	-	-	-	-	-	-	-	-	-	-	-	-	-	-	-	-	-	-	-	-	-	-
不明	85,640	5	1,321	3	-	-	-	-	-	-	-	-	-	-	-	-	-	-	83,047	1	-	-	-	-	-	-	-	-	-	-	-	-	-	1,272	1
構成比	1.3%	0.7%	0.0%	0.5%	-	-	-	-	-	-	-	-	-	-	-	-	-	-	11.5%	5.0%	-	-	-	-	-	-	-	-	-	-	-	-	0.9%	33.3%	

■地域別・業態別搬出量・台（人）数表
 (4) 切花（大田市場）

(単位：本)

地 域	合計		専門小売店		食料品等中心店		コンビニエンスストア		食料品スーパー		総合スーパー		百貨店		業務用		花束加工業者		問屋・納入業者		輸出または輸出関連事業者		都内中央卸売市場		都内地方卸売市場		都外中央卸売市場		都外地方卸売市場		その他		不明	
	搬出量	台(人)数	搬出量	台(人)数	搬出量	台(人)数	搬出量	台(人)数	搬出量	台(人)数	搬出量	台(人)数	搬出量	台(人)数	搬出量	台(人)数	搬出量	台(人)数	搬出量	台(人)数	搬出量	台(人)数	搬出量	台(人)数	搬出量	台(人)数	搬出量	台(人)数	搬出量	台(人)数	搬出量	台(人)数		
佐賀県	-	-	-	-	-	-	-	-	-	-	-	-	-	-	-	-	-	-	-	-	-	-	-	-	-	-	-	-	-	-	-	-	-	-
構成比	-	-	-	-	-	-	-	-	-	-	-	-	-	-	-	-	-	-	-	-	-	-	-	-	-	-	-	-	-	-	-	-	-	-
長崎県	-	-	-	-	-	-	-	-	-	-	-	-	-	-	-	-	-	-	-	-	-	-	-	-	-	-	-	-	-	-	-	-	-	-
構成比	-	-	-	-	-	-	-	-	-	-	-	-	-	-	-	-	-	-	-	-	-	-	-	-	-	-	-	-	-	-	-	-	-	-
熊本県	-	-	-	-	-	-	-	-	-	-	-	-	-	-	-	-	-	-	-	-	-	-	-	-	-	-	-	-	-	-	-	-	-	-
構成比	-	-	-	-	-	-	-	-	-	-	-	-	-	-	-	-	-	-	-	-	-	-	-	-	-	-	-	-	-	-	-	-	-	-
大分県	-	-	-	-	-	-	-	-	-	-	-	-	-	-	-	-	-	-	-	-	-	-	-	-	-	-	-	-	-	-	-	-	-	-
構成比	-	-	-	-	-	-	-	-	-	-	-	-	-	-	-	-	-	-	-	-	-	-	-	-	-	-	-	-	-	-	-	-	-	-
宮崎県	-	-	-	-	-	-	-	-	-	-	-	-	-	-	-	-	-	-	-	-	-	-	-	-	-	-	-	-	-	-	-	-	-	-
構成比	-	-	-	-	-	-	-	-	-	-	-	-	-	-	-	-	-	-	-	-	-	-	-	-	-	-	-	-	-	-	-	-	-	-
鹿児島県	-	-	-	-	-	-	-	-	-	-	-	-	-	-	-	-	-	-	-	-	-	-	-	-	-	-	-	-	-	-	-	-	-	-
構成比	-	-	-	-	-	-	-	-	-	-	-	-	-	-	-	-	-	-	-	-	-	-	-	-	-	-	-	-	-	-	-	-	-	-
沖縄県	4,152	-	4,152	-	-	-	-	-	-	-	-	-	-	-	-	-	-	-	-	-	-	-	-	-	-	-	-	-	-	-	-	-	-	-
構成比	0.1%	-	0.2%	-	-	-	-	-	-	-	-	-	-	-	-	-	-	-	-	-	-	-	-	-	-	-	-	-	-	-	-	-	-	-
海外	-	-	-	-	-	-	-	-	-	-	-	-	-	-	-	-	-	-	-	-	-	-	-	-	-	-	-	-	-	-	-	-	-	-
構成比	-	-	-	-	-	-	-	-	-	-	-	-	-	-	-	-	-	-	-	-	-	-	-	-	-	-	-	-	-	-	-	-	-	-
不明	83,047	1	-	-	-	-	-	-	-	-	-	-	-	-	-	-	-	-	-	83,047	1	-	-	-	-	-	-	-	-	-	-	-	-	-
構成比	1.9%	0.4%	-	-	-	-	-	-	-	-	-	-	-	-	-	-	-	-	-	13.2%	6.7%	-	-	-	-	-	-	-	-	-	-	-	-	

■地域別・業態別搬出量・台（人）数表
 (4) 切花（板橋市場）

(単位：本)

地 域	合計		専門小売店		食料品等中心店		コンビニエンスストア		食料品スーパー		総合スーパー		百貨店		業務用		花束加工業者		問屋・納入業者		輸出または輸出関連事業者		都内中央卸売市場		都内地方卸売市場		都外中央卸売市場		都外地方卸売市場		その他		不明			
	搬出量	台(人)数	搬出量	台(人)数	搬出量	台(人)数	搬出量	台(人)数	搬出量	台(人)数	搬出量	台(人)数	搬出量	台(人)数	搬出量	台(人)数	搬出量	台(人)数	搬出量	台(人)数	搬出量	台(人)数	搬出量	台(人)数	搬出量	台(人)数	搬出量	台(人)数	搬出量	台(人)数	搬出量	台(人)数	搬出量	台(人)数		
佐賀県	-	-	-	-	-	-	-	-	-	-	-	-	-	-	-	-	-	-	-	-	-	-	-	-	-	-	-	-	-	-	-	-	-	-	-	
構成比	-	-	-	-	-	-	-	-	-	-	-	-	-	-	-	-	-	-	-	-	-	-	-	-	-	-	-	-	-	-	-	-	-	-	-	
長崎県	254	-	254	-	-	-	-	-	-	-	-	-	-	-	-	-	-	-	-	-	-	-	-	-	-	-	-	-	-	-	-	-	-	-	-	
構成比	0.0%	-	0.0%	-	-	-	-	-	-	-	-	-	-	-	-	-	-	-	-	-	-	-	-	-	-	-	-	-	-	-	-	-	-	-	-	
熊本県	-	-	-	-	-	-	-	-	-	-	-	-	-	-	-	-	-	-	-	-	-	-	-	-	-	-	-	-	-	-	-	-	-	-	-	-
構成比	-	-	-	-	-	-	-	-	-	-	-	-	-	-	-	-	-	-	-	-	-	-	-	-	-	-	-	-	-	-	-	-	-	-	-	-
大分県	254	-	254	-	-	-	-	-	-	-	-	-	-	-	-	-	-	-	-	-	-	-	-	-	-	-	-	-	-	-	-	-	-	-	-	-
構成比	0.0%	-	0.0%	-	-	-	-	-	-	-	-	-	-	-	-	-	-	-	-	-	-	-	-	-	-	-	-	-	-	-	-	-	-	-	-	-
宮崎県	-	-	-	-	-	-	-	-	-	-	-	-	-	-	-	-	-	-	-	-	-	-	-	-	-	-	-	-	-	-	-	-	-	-	-	-
構成比	-	-	-	-	-	-	-	-	-	-	-	-	-	-	-	-	-	-	-	-	-	-	-	-	-	-	-	-	-	-	-	-	-	-	-	-
鹿児島県	-	-	-	-	-	-	-	-	-	-	-	-	-	-	-	-	-	-	-	-	-	-	-	-	-	-	-	-	-	-	-	-	-	-	-	-
構成比	-	-	-	-	-	-	-	-	-	-	-	-	-	-	-	-	-	-	-	-	-	-	-	-	-	-	-	-	-	-	-	-	-	-	-	-
沖縄県	254	-	254	-	-	-	-	-	-	-	-	-	-	-	-	-	-	-	-	-	-	-	-	-	-	-	-	-	-	-	-	-	-	-	-	-
構成比	0.0%	-	0.0%	-	-	-	-	-	-	-	-	-	-	-	-	-	-	-	-	-	-	-	-	-	-	-	-	-	-	-	-	-	-	-	-	-
海外	5,849	3	5,849	3	-	-	-	-	-	-	-	-	-	-	-	-	-	-	-	-	-	-	-	-	-	-	-	-	-	-	-	-	-	-	-	
構成比	0.8%	2.6%	0.9%	2.8%	-	-	-	-	-	-	-	-	-	-	-	-	-	-	-	-	-	-	-	-	-	-	-	-	-	-	-	-	-	-	-	
不明	1,272	2	-	1	-	-	-	-	-	-	-	-	-	-	-	-	-	-	-	-	-	-	-	-	-	-	-	-	-	-	-	-	1,272	1		
構成比	0.2%	1.8%	-	0.9%	-	-	-	-	-	-	-	-	-	-	-	-	-	-	-	-	-	-	-	-	-	-	-	-	-	-	-	-	100.0%	100.0%		

■地域別・業態別搬出量・台（人）数表
 (4) 切花（北足立市場）

(単位：本)

地 域	合計		専門小売店		食料品等中心店		コンビニエンスストア		食料品スーパー		総合スーパー		百貨店		業務用		花束加工業者		問屋・納入業者		輸出または 輸出関連事業者		都内中央卸売市場		都内地方卸売市場		都外中央卸売市場		都外地方卸売市場		その他		不明			
	搬出量	台(人)数	搬出量	台(人)数	搬出量	台(人)数	搬出量	台(人)数	搬出量	台(人)数	搬出量	台(人)数	搬出量	台(人)数	搬出量	台(人)数	搬出量	台(人)数	搬出量	台(人)数	搬出量	台(人)数	搬出量	台(人)数	搬出量	台(人)数	搬出量	台(人)数	搬出量	台(人)数	搬出量	台(人)数				
佐賀県	-	-	-	-	-	-	-	-	-	-	-	-	-	-	-	-	-	-	-	-	-	-	-	-	-	-	-	-	-	-	-	-	-	-	-	
構成比	-	-	-	-	-	-	-	-	-	-	-	-	-	-	-	-	-	-	-	-	-	-	-	-	-	-	-	-	-	-	-	-	-	-	-	
長崎県	-	-	-	-	-	-	-	-	-	-	-	-	-	-	-	-	-	-	-	-	-	-	-	-	-	-	-	-	-	-	-	-	-	-	-	
構成比	-	-	-	-	-	-	-	-	-	-	-	-	-	-	-	-	-	-	-	-	-	-	-	-	-	-	-	-	-	-	-	-	-	-	-	
熊本県	-	-	-	-	-	-	-	-	-	-	-	-	-	-	-	-	-	-	-	-	-	-	-	-	-	-	-	-	-	-	-	-	-	-	-	
構成比	-	-	-	-	-	-	-	-	-	-	-	-	-	-	-	-	-	-	-	-	-	-	-	-	-	-	-	-	-	-	-	-	-	-	-	-
大分県	-	-	-	-	-	-	-	-	-	-	-	-	-	-	-	-	-	-	-	-	-	-	-	-	-	-	-	-	-	-	-	-	-	-	-	-
構成比	-	-	-	-	-	-	-	-	-	-	-	-	-	-	-	-	-	-	-	-	-	-	-	-	-	-	-	-	-	-	-	-	-	-	-	-
宮崎県	-	-	-	-	-	-	-	-	-	-	-	-	-	-	-	-	-	-	-	-	-	-	-	-	-	-	-	-	-	-	-	-	-	-	-	-
構成比	-	-	-	-	-	-	-	-	-	-	-	-	-	-	-	-	-	-	-	-	-	-	-	-	-	-	-	-	-	-	-	-	-	-	-	-
鹿児島県	-	-	-	-	-	-	-	-	-	-	-	-	-	-	-	-	-	-	-	-	-	-	-	-	-	-	-	-	-	-	-	-	-	-	-	-
構成比	-	-	-	-	-	-	-	-	-	-	-	-	-	-	-	-	-	-	-	-	-	-	-	-	-	-	-	-	-	-	-	-	-	-	-	-
沖縄県	-	-	-	-	-	-	-	-	-	-	-	-	-	-	-	-	-	-	-	-	-	-	-	-	-	-	-	-	-	-	-	-	-	-	-	-
構成比	-	-	-	-	-	-	-	-	-	-	-	-	-	-	-	-	-	-	-	-	-	-	-	-	-	-	-	-	-	-	-	-	-	-	-	-
海外	-	-	-	-	-	-	-	-	-	-	-	-	-	-	-	-	-	-	-	-	-	-	-	-	-	-	-	-	-	-	-	-	-	-	-	-
構成比	-	-	-	-	-	-	-	-	-	-	-	-	-	-	-	-	-	-	-	-	-	-	-	-	-	-	-	-	-	-	-	-	-	-	-	-
不明	-	1	-	1	-	-	-	-	-	-	-	-	-	-	-	-	-	-	-	-	-	-	-	-	-	-	-	-	-	-	-	-	-	-	-	-
構成比	-	2.2%	-	2.9%	-	-	-	-	-	-	-	-	-	-	-	-	-	-	-	-	-	-	-	-	-	-	-	-	-	-	-	-	-	-	-	-

■地域別・業態別搬出量・台（人）数表
 (4) 切花（葛西市場）

（単位：本）

地 域	合計		専門小売店		食料品等中心店		コンビニエンスストア		食料品スーパー		総合スーパー		百貨店		業務用		花束加工業者		問屋・納入業者		輸出または輸出関連事業者		都内中央卸売市場		都内地方卸売市場		都外中央卸売市場		都外地方卸売市場		その他		不明	
	搬出量	台(人)数	搬出量	台(人)数	搬出量	台(人)数	搬出量	台(人)数	搬出量	台(人)数	搬出量	台(人)数	搬出量	台(人)数	搬出量	台(人)数	搬出量	台(人)数	搬出量	台(人)数	搬出量	台(人)数	搬出量	台(人)数	搬出量	台(人)数	搬出量	台(人)数	搬出量	台(人)数	搬出量	台(人)数		
佐賀県	-	-	-	-	-	-	-	-	-	-	-	-	-	-	-	-	-	-	-	-	-	-	-	-	-	-	-	-	-	-	-	-	-	-
構成比	-	-	-	-	-	-	-	-	-	-	-	-	-	-	-	-	-	-	-	-	-	-	-	-	-	-	-	-	-	-	-	-	-	-
長崎県	-	-	-	-	-	-	-	-	-	-	-	-	-	-	-	-	-	-	-	-	-	-	-	-	-	-	-	-	-	-	-	-	-	-
構成比	-	-	-	-	-	-	-	-	-	-	-	-	-	-	-	-	-	-	-	-	-	-	-	-	-	-	-	-	-	-	-	-	-	-
熊本県	-	-	-	-	-	-	-	-	-	-	-	-	-	-	-	-	-	-	-	-	-	-	-	-	-	-	-	-	-	-	-	-	-	-
構成比	-	-	-	-	-	-	-	-	-	-	-	-	-	-	-	-	-	-	-	-	-	-	-	-	-	-	-	-	-	-	-	-	-	-
大分県	-	-	-	-	-	-	-	-	-	-	-	-	-	-	-	-	-	-	-	-	-	-	-	-	-	-	-	-	-	-	-	-	-	-
構成比	-	-	-	-	-	-	-	-	-	-	-	-	-	-	-	-	-	-	-	-	-	-	-	-	-	-	-	-	-	-	-	-	-	-
宮崎県	-	-	-	-	-	-	-	-	-	-	-	-	-	-	-	-	-	-	-	-	-	-	-	-	-	-	-	-	-	-	-	-	-	-
構成比	-	-	-	-	-	-	-	-	-	-	-	-	-	-	-	-	-	-	-	-	-	-	-	-	-	-	-	-	-	-	-	-	-	-
鹿児島県	-	-	-	-	-	-	-	-	-	-	-	-	-	-	-	-	-	-	-	-	-	-	-	-	-	-	-	-	-	-	-	-	-	-
構成比	-	-	-	-	-	-	-	-	-	-	-	-	-	-	-	-	-	-	-	-	-	-	-	-	-	-	-	-	-	-	-	-	-	-
沖縄県	-	-	-	-	-	-	-	-	-	-	-	-	-	-	-	-	-	-	-	-	-	-	-	-	-	-	-	-	-	-	-	-	-	-
構成比	-	-	-	-	-	-	-	-	-	-	-	-	-	-	-	-	-	-	-	-	-	-	-	-	-	-	-	-	-	-	-	-	-	-
海外	-	-	-	-	-	-	-	-	-	-	-	-	-	-	-	-	-	-	-	-	-	-	-	-	-	-	-	-	-	-	-	-	-	-
構成比	-	-	-	-	-	-	-	-	-	-	-	-	-	-	-	-	-	-	-	-	-	-	-	-	-	-	-	-	-	-	-	-	-	-
不明	1,321	1	1,321	1	-	-	-	-	-	-	-	-	-	-	-	-	-	-	-	-	-	-	-	-	-	-	-	-	-	-	-	-		
構成比	0.2%	0.6%	0.4%	0.7%	-	-	-	-	-	-	-	-	-	-	-	-	-	-	-	-	-	-	-	-	-	-	-	-	-	-	-	-		

■地域別・業態別搬出量・台（人）数表
（４）切花（世田谷市場）

（単位：本）

地域	合計		専門小売店		食料品等中心店		コンビニエンスストア		食料品スーパー		総合スーパー		百貨店		業務用		花束加工業者		問屋・納入業者		輸出または輸出関連事業者		都内中央卸売市場		都内地方卸売市場		都外中央卸売市場		都外地方卸売市場		その他		不明					
	搬出量	台(人)数	搬出量	台(人)数	搬出量	台(人)数	搬出量	台(人)数	搬出量	台(人)数	搬出量	台(人)数	搬出量	台(人)数	搬出量	台(人)数	搬出量	台(人)数	搬出量	台(人)数	搬出量	台(人)数	搬出量	台(人)数	搬出量	台(人)数	搬出量	台(人)数	搬出量	台(人)数	搬出量	台(人)数	搬出量	台(人)数				
多摩地区計	52,103	19	40,358	16												5,125	1	6,406	1													214	1					
構成比	9.3%	16.7%	12.7%	19.3%												2.5%	5.6%	42.6%	25.0%											6.1%	25.0%							
西多摩地域	2,135		2,135																																			
構成比	0.4%		0.7%																																			
南多摩Ⅰ地域	13,132	3	9,609	2												1,388		2,135	1																			
構成比	2.4%	2.6%	3.0%	2.4%												0.7%		14.2%	25.0%																			
南多摩Ⅱ地域	8,541	4	7,473	4												1,068																						
構成比	1.5%	3.5%	2.3%	4.8%												0.5%																						
北多摩西部Ⅰ地域	2,135		2,135																																			
構成比	0.4%		0.7%																																			
北多摩西部Ⅱ地域	961	1	961	1																																		
構成比	0.2%	0.9%	0.3%	1.2%																																		
北多摩西部Ⅲ地域	7,154	2														2,669	1	4,271														214	1					
構成比	1.3%	1.8%														1.3%	5.6%	28.4%													6.1%	25.0%						
北多摩南部地域	13,774	7	13,774	7																																		
構成比	2.5%	6.1%	4.3%	8.4%																																		
北多摩北部地域	4,271	2	4,271	2																																		
構成比	0.8%	1.8%	1.3%	2.4%																																		
島しょ部																																						
構成比																																						
都外計	185,991	32	100,362	25								7,474				71,749	6	3,203	1	3,203																		
構成比	33.3%	28.1%	31.6%	30.1%								100.0%				35.5%	33.3%	21.3%	25.0%	40.0%																		
北海道																																						
構成比																																						
青森県																																						
構成比																																						
岩手県																																						
構成比																																						
宮城県																																						
構成比																																						
秋田県																																						
構成比																																						
山形県																																						
構成比																																						
福島県																																						
構成比																																						
茨城県	214	1	214	1																																		
構成比	0.0%	0.9%	0.1%	1.2%																																		
栃木県	6,193	1														6,193	1																					
構成比	1.1%	0.9%														3.1%	5.6%																					
群馬県	214		214																																			
構成比	0.0%		0.1%																																			
埼玉県	31,924	2										7,474				21,247	1	3,203	1																			
構成比	5.7%	1.8%										100.0%				10.5%	5.6%	21.3%	25.0%																			
千葉県	2,135	1	2,135	1																																		
構成比	0.4%	0.9%	0.7%	1.2%																																		
神奈川県	145,204	27	97,692	23												44,309	4			3,203																		
構成比	26.0%	23.7%	30.7%	27.7%												21.9%	22.2%			40.0%																		
新潟県	107		107																																			
構成比	0.0%		0.0%																																			

■地域別・業態別搬出量・台（人）数表
 （４）切花（世田谷市場）

（単位：本）

地 域	合計		専門小売店		食料品等中心店		コンビニエンスストア		食料品スーパー		総合スーパー		百貨店		業務用		花束加工業者		問屋・納入業者		輸送または 輸出関連事業者		都内中央卸売市場		都内地方卸売市場		都外中央卸売市場		都外地方卸売市場		その他		不明				
	搬出量	台(人)数	搬出量	台(人)数	搬出量	台(人)数	搬出量	台(人)数	搬出量	台(人)数	搬出量	台(人)数	搬出量	台(人)数	搬出量	台(人)数	搬出量	台(人)数	搬出量	台(人)数	搬出量	台(人)数	搬出量	台(人)数	搬出量	台(人)数	搬出量	台(人)数	搬出量	台(人)数	搬出量	台(人)数					
富山県	-	-	-	-	-	-	-	-	-	-	-	-	-	-	-	-	-	-	-	-	-	-	-	-	-	-	-	-	-	-	-	-					
構成比	-	-	-	-	-	-	-	-	-	-	-	-	-	-	-	-	-	-	-	-	-	-	-	-	-	-	-	-	-	-	-	-	-				
石川県	-	-	-	-	-	-	-	-	-	-	-	-	-	-	-	-	-	-	-	-	-	-	-	-	-	-	-	-	-	-	-	-	-				
構成比	-	-	-	-	-	-	-	-	-	-	-	-	-	-	-	-	-	-	-	-	-	-	-	-	-	-	-	-	-	-	-	-	-				
福井県	-	-	-	-	-	-	-	-	-	-	-	-	-	-	-	-	-	-	-	-	-	-	-	-	-	-	-	-	-	-	-	-	-				
構成比	-	-	-	-	-	-	-	-	-	-	-	-	-	-	-	-	-	-	-	-	-	-	-	-	-	-	-	-	-	-	-	-	-				
山梨県	-	-	-	-	-	-	-	-	-	-	-	-	-	-	-	-	-	-	-	-	-	-	-	-	-	-	-	-	-	-	-	-	-				
構成比	-	-	-	-	-	-	-	-	-	-	-	-	-	-	-	-	-	-	-	-	-	-	-	-	-	-	-	-	-	-	-	-	-				
長野県	-	-	-	-	-	-	-	-	-	-	-	-	-	-	-	-	-	-	-	-	-	-	-	-	-	-	-	-	-	-	-	-	-	-			
構成比	-	-	-	-	-	-	-	-	-	-	-	-	-	-	-	-	-	-	-	-	-	-	-	-	-	-	-	-	-	-	-	-	-	-			
岐阜県	-	-	-	-	-	-	-	-	-	-	-	-	-	-	-	-	-	-	-	-	-	-	-	-	-	-	-	-	-	-	-	-	-	-			
構成比	-	-	-	-	-	-	-	-	-	-	-	-	-	-	-	-	-	-	-	-	-	-	-	-	-	-	-	-	-	-	-	-	-	-			
静岡県	-	-	-	-	-	-	-	-	-	-	-	-	-	-	-	-	-	-	-	-	-	-	-	-	-	-	-	-	-	-	-	-	-	-			
構成比	-	-	-	-	-	-	-	-	-	-	-	-	-	-	-	-	-	-	-	-	-	-	-	-	-	-	-	-	-	-	-	-	-	-			
愛知県	-	-	-	-	-	-	-	-	-	-	-	-	-	-	-	-	-	-	-	-	-	-	-	-	-	-	-	-	-	-	-	-	-	-			
構成比	-	-	-	-	-	-	-	-	-	-	-	-	-	-	-	-	-	-	-	-	-	-	-	-	-	-	-	-	-	-	-	-	-	-			
三重県	-	-	-	-	-	-	-	-	-	-	-	-	-	-	-	-	-	-	-	-	-	-	-	-	-	-	-	-	-	-	-	-	-	-	-		
構成比	-	-	-	-	-	-	-	-	-	-	-	-	-	-	-	-	-	-	-	-	-	-	-	-	-	-	-	-	-	-	-	-	-	-	-		
滋賀県	-	-	-	-	-	-	-	-	-	-	-	-	-	-	-	-	-	-	-	-	-	-	-	-	-	-	-	-	-	-	-	-	-	-	-		
構成比	-	-	-	-	-	-	-	-	-	-	-	-	-	-	-	-	-	-	-	-	-	-	-	-	-	-	-	-	-	-	-	-	-	-	-		
京都府	-	-	-	-	-	-	-	-	-	-	-	-	-	-	-	-	-	-	-	-	-	-	-	-	-	-	-	-	-	-	-	-	-	-	-		
構成比	-	-	-	-	-	-	-	-	-	-	-	-	-	-	-	-	-	-	-	-	-	-	-	-	-	-	-	-	-	-	-	-	-	-	-		
大阪府	-	-	-	-	-	-	-	-	-	-	-	-	-	-	-	-	-	-	-	-	-	-	-	-	-	-	-	-	-	-	-	-	-	-	-		
構成比	-	-	-	-	-	-	-	-	-	-	-	-	-	-	-	-	-	-	-	-	-	-	-	-	-	-	-	-	-	-	-	-	-	-	-		
兵庫県	-	-	-	-	-	-	-	-	-	-	-	-	-	-	-	-	-	-	-	-	-	-	-	-	-	-	-	-	-	-	-	-	-	-	-	-	
構成比	-	-	-	-	-	-	-	-	-	-	-	-	-	-	-	-	-	-	-	-	-	-	-	-	-	-	-	-	-	-	-	-	-	-	-	-	
奈良県	-	-	-	-	-	-	-	-	-	-	-	-	-	-	-	-	-	-	-	-	-	-	-	-	-	-	-	-	-	-	-	-	-	-	-	-	
構成比	-	-	-	-	-	-	-	-	-	-	-	-	-	-	-	-	-	-	-	-	-	-	-	-	-	-	-	-	-	-	-	-	-	-	-	-	
和歌山県	-	-	-	-	-	-	-	-	-	-	-	-	-	-	-	-	-	-	-	-	-	-	-	-	-	-	-	-	-	-	-	-	-	-	-	-	
構成比	-	-	-	-	-	-	-	-	-	-	-	-	-	-	-	-	-	-	-	-	-	-	-	-	-	-	-	-	-	-	-	-	-	-	-	-	
鳥取県	-	-	-	-	-	-	-	-	-	-	-	-	-	-	-	-	-	-	-	-	-	-	-	-	-	-	-	-	-	-	-	-	-	-	-	-	
構成比	-	-	-	-	-	-	-	-	-	-	-	-	-	-	-	-	-	-	-	-	-	-	-	-	-	-	-	-	-	-	-	-	-	-	-	-	
島根県	-	-	-	-	-	-	-	-	-	-	-	-	-	-	-	-	-	-	-	-	-	-	-	-	-	-	-	-	-	-	-	-	-	-	-	-	-
構成比	-	-	-	-	-	-	-	-	-	-	-	-	-	-	-	-	-	-	-	-	-	-	-	-	-	-	-	-	-	-	-	-	-	-	-	-	-
岡山県	-	-	-	-	-	-	-	-	-	-	-	-	-	-	-	-	-	-	-	-	-	-	-	-	-	-	-	-	-	-	-	-	-	-	-	-	-
構成比	-	-	-	-	-	-	-	-	-	-	-	-	-	-	-	-	-	-	-	-	-	-	-	-	-	-	-	-	-	-	-	-	-	-	-	-	-
広島県	-	-	-	-	-	-	-	-	-	-	-	-	-	-	-	-	-	-	-	-	-	-	-	-	-	-	-	-	-	-	-	-	-	-	-	-	-
構成比	-	-	-	-	-	-	-	-	-	-	-	-	-	-	-	-	-	-	-	-	-	-	-	-	-	-	-	-	-	-	-	-	-	-	-	-	-
山口県	-	-	-	-	-	-	-	-	-	-	-	-	-	-	-	-	-	-	-	-	-	-	-	-	-	-	-	-	-	-	-	-	-	-	-	-	-
構成比	-	-	-	-	-	-	-	-	-	-	-	-	-	-	-	-	-	-	-	-	-	-	-	-	-	-	-	-	-	-	-	-	-	-	-	-	-
徳島県	-	-	-	-	-	-	-	-	-	-	-	-	-	-	-	-	-	-	-	-	-	-	-	-	-	-	-	-	-	-	-	-	-	-	-	-	-
構成比	-	-	-	-	-	-	-	-	-	-	-	-	-	-	-	-	-	-	-	-	-	-	-	-	-	-	-	-	-	-	-	-	-	-	-	-	-
香川県	-	-	-	-	-	-	-	-	-	-	-	-	-	-	-	-	-	-	-	-	-	-	-	-	-	-	-	-	-	-	-	-	-	-	-	-	-
構成比	-	-	-	-	-	-	-	-	-	-	-	-	-	-	-	-	-	-	-	-	-	-	-	-	-	-	-	-	-	-	-	-	-	-	-	-	-
愛媛県	-	-	-	-	-	-	-	-	-	-	-	-	-	-	-	-	-	-	-	-	-	-	-	-	-	-	-	-	-	-	-	-	-	-	-	-	-
構成比	-	-	-	-	-	-	-	-	-	-	-	-	-	-	-	-	-	-	-	-	-	-	-	-	-	-	-	-	-	-	-	-	-	-	-	-	-
高知県	-	-	-	-	-	-	-	-	-	-	-	-	-	-	-	-	-	-	-	-	-	-	-	-	-	-	-	-	-	-	-	-	-	-	-	-	-
構成比	-	-	-	-	-	-	-	-	-	-	-	-	-	-	-	-	-	-	-	-	-	-	-	-	-	-	-	-	-	-	-	-	-	-	-	-	-
福岡県	-	-	-	-	-	-	-	-	-	-	-	-	-	-	-	-	-	-	-	-	-	-	-	-	-	-	-	-	-	-	-	-	-	-	-	-	-
構成比	-	-	-	-	-	-	-	-	-	-	-	-	-	-	-	-	-	-	-	-	-	-	-	-	-	-	-	-	-	-	-	-	-	-	-	-	-

■地域別・業態別搬出量・台（人）数表
 (4) 切花（世田谷市場）

(単位：本)

地 域	合計		専門小売店		食料品等中心店		コンビニエンスストア		食料品スーパー		総合スーパー		百貨店		業務用		花束加工業者		問屋・納入業者		輸出または輸出関連事業者		都内中央卸売市場		都内地方卸売市場		都外中央卸売市場		都外地方卸売市場		その他		不明			
	搬出量	台(人)数	搬出量	台(人)数	搬出量	台(人)数	搬出量	台(人)数	搬出量	台(人)数	搬出量	台(人)数	搬出量	台(人)数	搬出量	台(人)数	搬出量	台(人)数	搬出量	台(人)数	搬出量	台(人)数	搬出量	台(人)数	搬出量	台(人)数	搬出量	台(人)数	搬出量	台(人)数	搬出量	台(人)数				
佐賀県	-	-	-	-	-	-	-	-	-	-	-	-	-	-	-	-	-	-	-	-	-	-	-	-	-	-	-	-	-	-	-	-	-	-	-	
構成比	-	-	-	-	-	-	-	-	-	-	-	-	-	-	-	-	-	-	-	-	-	-	-	-	-	-	-	-	-	-	-	-	-	-	-	
長崎県	-	-	-	-	-	-	-	-	-	-	-	-	-	-	-	-	-	-	-	-	-	-	-	-	-	-	-	-	-	-	-	-	-	-	-	
構成比	-	-	-	-	-	-	-	-	-	-	-	-	-	-	-	-	-	-	-	-	-	-	-	-	-	-	-	-	-	-	-	-	-	-	-	
熊本県	-	-	-	-	-	-	-	-	-	-	-	-	-	-	-	-	-	-	-	-	-	-	-	-	-	-	-	-	-	-	-	-	-	-	-	
構成比	-	-	-	-	-	-	-	-	-	-	-	-	-	-	-	-	-	-	-	-	-	-	-	-	-	-	-	-	-	-	-	-	-	-	-	
大分県	-	-	-	-	-	-	-	-	-	-	-	-	-	-	-	-	-	-	-	-	-	-	-	-	-	-	-	-	-	-	-	-	-	-	-	
構成比	-	-	-	-	-	-	-	-	-	-	-	-	-	-	-	-	-	-	-	-	-	-	-	-	-	-	-	-	-	-	-	-	-	-	-	
宮崎県	-	-	-	-	-	-	-	-	-	-	-	-	-	-	-	-	-	-	-	-	-	-	-	-	-	-	-	-	-	-	-	-	-	-	-	
構成比	-	-	-	-	-	-	-	-	-	-	-	-	-	-	-	-	-	-	-	-	-	-	-	-	-	-	-	-	-	-	-	-	-	-	-	
鹿児島県	-	-	-	-	-	-	-	-	-	-	-	-	-	-	-	-	-	-	-	-	-	-	-	-	-	-	-	-	-	-	-	-	-	-	-	-
構成比	-	-	-	-	-	-	-	-	-	-	-	-	-	-	-	-	-	-	-	-	-	-	-	-	-	-	-	-	-	-	-	-	-	-	-	-
沖縄県	-	-	-	-	-	-	-	-	-	-	-	-	-	-	-	-	-	-	-	-	-	-	-	-	-	-	-	-	-	-	-	-	-	-	-	-
構成比	-	-	-	-	-	-	-	-	-	-	-	-	-	-	-	-	-	-	-	-	-	-	-	-	-	-	-	-	-	-	-	-	-	-	-	-
海外	-	-	-	-	-	-	-	-	-	-	-	-	-	-	-	-	-	-	-	-	-	-	-	-	-	-	-	-	-	-	-	-	-	-	-	-
構成比	-	-	-	-	-	-	-	-	-	-	-	-	-	-	-	-	-	-	-	-	-	-	-	-	-	-	-	-	-	-	-	-	-	-	-	-
不明	-	-	-	-	-	-	-	-	-	-	-	-	-	-	-	-	-	-	-	-	-	-	-	-	-	-	-	-	-	-	-	-	-	-	-	-
構成比	-	-	-	-	-	-	-	-	-	-	-	-	-	-	-	-	-	-	-	-	-	-	-	-	-	-	-	-	-	-	-	-	-	-	-	-

■地域別・業態別搬出量・台（人）数表
（５）鉢物（全市場）

（単位：鉢）

地 域	合計		専門小売店		食料品等中心店		コンビニエンスストア		食料品スーパー		総合スーパー		百貨店		業務用		花束加工業者		問屋・納入業者		輸出または輸送関連事業者		都内中央卸売市場		都内地方卸売市場		都外中央卸売市場		都外地方卸売市場		その他		不明		
	搬出量	台（人）数	搬出量	台（人）数	搬出量	台（人）数	搬出量	台（人）数	搬出量	台（人）数	搬出量	台（人）数	搬出量	台（人）数	搬出量	台（人）数	搬出量	台（人）数	搬出量	台（人）数	搬出量	台（人）数	搬出量	台（人）数	搬出量	台（人）数	搬出量	台（人）数	搬出量	台（人）数	搬出量	台（人）数			
富山県	-	-	-	-	-	-	-	-	-	-	-	-	-	-	-	-	-	-	-	-	-	-	-	-	-	-	-	-	-	-	-	-	-		
構成比	-	-	-	-	-	-	-	-	-	-	-	-	-	-	-	-	-	-	-	-	-	-	-	-	-	-	-	-	-	-	-	-	-		
石川県	-	-	-	-	-	-	-	-	-	-	-	-	-	-	-	-	-	-	-	-	-	-	-	-	-	-	-	-	-	-	-	-	-		
構成比	-	-	-	-	-	-	-	-	-	-	-	-	-	-	-	-	-	-	-	-	-	-	-	-	-	-	-	-	-	-	-	-	-		
福井県	-	-	-	-	-	-	-	-	-	-	-	-	-	-	-	-	-	-	-	-	-	-	-	-	-	-	-	-	-	-	-	-	-		
構成比	-	-	-	-	-	-	-	-	-	-	-	-	-	-	-	-	-	-	-	-	-	-	-	-	-	-	-	-	-	-	-	-	-		
山梨県	-	-	-	-	-	-	-	-	-	-	-	-	-	-	-	-	-	-	-	-	-	-	-	-	-	-	-	-	-	-	-	-	-		
構成比	-	-	-	-	-	-	-	-	-	-	-	-	-	-	-	-	-	-	-	-	-	-	-	-	-	-	-	-	-	-	-	-	-		
長野県	-	-	-	-	-	-	-	-	-	-	-	-	-	-	-	-	-	-	-	-	-	-	-	-	-	-	-	-	-	-	-	-	-		
構成比	-	-	-	-	-	-	-	-	-	-	-	-	-	-	-	-	-	-	-	-	-	-	-	-	-	-	-	-	-	-	-	-	-		
岐阜県	-	-	-	-	-	-	-	-	-	-	-	-	-	-	-	-	-	-	-	-	-	-	-	-	-	-	-	-	-	-	-	-	-		
構成比	-	-	-	-	-	-	-	-	-	-	-	-	-	-	-	-	-	-	-	-	-	-	-	-	-	-	-	-	-	-	-	-	-		
静岡県	25,264	2	16,938	1	-	-	-	-	-	-	-	-	-	-	-	-	-	-	-	-	-	-	-	-	-	-	-	-	-	-	8,326	1	-	-	
構成比	3.3%	0.4%	2.7%	0.2%	-	-	-	-	-	-	-	-	-	-	-	-	-	-	-	-	-	-	-	-	-	-	-	-	-	97.1%	33.3%	-	-		
愛知県	-	-	-	-	-	-	-	-	-	-	-	-	-	-	-	-	-	-	-	-	-	-	-	-	-	-	-	-	-	-	-	-	-		
構成比	-	-	-	-	-	-	-	-	-	-	-	-	-	-	-	-	-	-	-	-	-	-	-	-	-	-	-	-	-	-	-	-	-		
三重県	-	-	-	-	-	-	-	-	-	-	-	-	-	-	-	-	-	-	-	-	-	-	-	-	-	-	-	-	-	-	-	-	-		
構成比	-	-	-	-	-	-	-	-	-	-	-	-	-	-	-	-	-	-	-	-	-	-	-	-	-	-	-	-	-	-	-	-	-		
滋賀県	-	-	-	-	-	-	-	-	-	-	-	-	-	-	-	-	-	-	-	-	-	-	-	-	-	-	-	-	-	-	-	-	-		
構成比	-	-	-	-	-	-	-	-	-	-	-	-	-	-	-	-	-	-	-	-	-	-	-	-	-	-	-	-	-	-	-	-	-		
京都府	-	-	-	-	-	-	-	-	-	-	-	-	-	-	-	-	-	-	-	-	-	-	-	-	-	-	-	-	-	-	-	-	-	-	
構成比	-	-	-	-	-	-	-	-	-	-	-	-	-	-	-	-	-	-	-	-	-	-	-	-	-	-	-	-	-	-	-	-	-	-	
大阪府	-	-	-	-	-	-	-	-	-	-	-	-	-	-	-	-	-	-	-	-	-	-	-	-	-	-	-	-	-	-	-	-	-	-	
構成比	-	-	-	-	-	-	-	-	-	-	-	-	-	-	-	-	-	-	-	-	-	-	-	-	-	-	-	-	-	-	-	-	-	-	
兵庫県	-	-	-	-	-	-	-	-	-	-	-	-	-	-	-	-	-	-	-	-	-	-	-	-	-	-	-	-	-	-	-	-	-	-	
構成比	-	-	-	-	-	-	-	-	-	-	-	-	-	-	-	-	-	-	-	-	-	-	-	-	-	-	-	-	-	-	-	-	-	-	
奈良県	-	-	-	-	-	-	-	-	-	-	-	-	-	-	-	-	-	-	-	-	-	-	-	-	-	-	-	-	-	-	-	-	-	-	
構成比	-	-	-	-	-	-	-	-	-	-	-	-	-	-	-	-	-	-	-	-	-	-	-	-	-	-	-	-	-	-	-	-	-	-	
和歌山県	-	-	-	-	-	-	-	-	-	-	-	-	-	-	-	-	-	-	-	-	-	-	-	-	-	-	-	-	-	-	-	-	-	-	
構成比	-	-	-	-	-	-	-	-	-	-	-	-	-	-	-	-	-	-	-	-	-	-	-	-	-	-	-	-	-	-	-	-	-	-	
鳥取県	-	-	-	-	-	-	-	-	-	-	-	-	-	-	-	-	-	-	-	-	-	-	-	-	-	-	-	-	-	-	-	-	-	-	
構成比	-	-	-	-	-	-	-	-	-	-	-	-	-	-	-	-	-	-	-	-	-	-	-	-	-	-	-	-	-	-	-	-	-	-	
岡山県	-	-	-	-	-	-	-	-	-	-	-	-	-	-	-	-	-	-	-	-	-	-	-	-	-	-	-	-	-	-	-	-	-	-	
構成比	-	-	-	-	-	-	-	-	-	-	-	-	-	-	-	-	-	-	-	-	-	-	-	-	-	-	-	-	-	-	-	-	-	-	
島根県	-	-	-	-	-	-	-	-	-	-	-	-	-	-	-	-	-	-	-	-	-	-	-	-	-	-	-	-	-	-	-	-	-	-	
構成比	-	-	-	-	-	-	-	-	-	-	-	-	-	-	-	-	-	-	-	-	-	-	-	-	-	-	-	-	-	-	-	-	-	-	
広島県	-	-	-	-	-	-	-	-	-	-	-	-	-	-	-	-	-	-	-	-	-	-	-	-	-	-	-	-	-	-	-	-	-	-	-
構成比	-	-	-	-	-	-	-	-	-	-	-	-	-	-	-	-	-	-	-	-	-	-	-	-	-	-	-	-	-	-	-	-	-	-	-
山口県	-	-	-	-	-	-	-	-	-	-	-	-	-	-	-	-	-	-	-	-	-	-	-	-	-	-	-	-	-	-	-	-	-	-	-
構成比	-	-	-	-	-	-	-	-	-	-	-	-	-	-	-	-	-	-	-	-	-	-	-	-	-	-	-	-	-	-	-	-	-	-	-
徳島県	-	-	-	-	-	-	-	-	-	-	-	-	-	-	-	-	-	-	-	-	-	-	-	-	-	-	-	-	-	-	-	-	-	-	-
構成比	-	-	-	-	-	-	-	-	-	-	-	-	-	-	-	-	-	-	-	-	-	-	-	-	-	-	-	-	-	-	-	-	-	-	-
香川県	-	-	-	-	-	-	-	-	-	-	-	-	-	-	-	-	-	-	-	-	-	-	-	-	-	-	-	-	-	-	-	-	-	-	-
構成比	-	-	-	-	-	-	-	-	-	-	-	-	-	-	-	-	-	-	-	-	-	-	-	-	-	-	-	-	-	-	-	-	-	-	-
愛媛県	-	-	-	-	-	-	-	-	-	-	-	-	-	-	-	-	-	-	-	-	-	-	-	-	-	-	-	-	-	-	-	-	-	-	-
構成比	-	-	-	-	-	-	-	-	-	-	-	-	-	-	-	-	-	-	-	-	-	-	-	-	-	-	-	-	-	-	-	-	-	-	-
高知県	-	-	-	-	-	-	-	-	-	-	-	-	-	-	-	-	-	-	-	-	-	-	-	-	-	-	-	-	-	-	-	-	-	-	-
構成比	-	-	-	-	-	-	-	-	-	-	-	-	-	-	-	-	-	-	-	-	-	-	-	-	-	-	-	-	-	-	-	-	-	-	-
福岡県	-	-	-	-	-	-	-	-	-	-	-	-	-	-	-	-	-	-	-	-	-	-	-	-	-	-	-	-	-	-	-	-	-	-	-
構成比	-	-	-	-	-	-	-	-	-	-	-	-	-	-	-	-	-	-	-	-	-	-	-	-	-	-	-	-	-	-	-	-	-	-	-

■地域別・業態別搬出量・台（人）数表
 (5) 鉢物（全市場）

(単位：鉢)

地 域	合計		専門小売店		食料品等中心店		コンビニエンスストア		食料品スーパー		総合スーパー		百貨店		業務用		花束加工業者		問屋・納入業者		輸出または 輸出関連事業者		都内中央卸売市場		都内地方卸売市場		都外中央卸売市場		都外地方卸売市場		その他		不明	
	搬出量	台(人)数	搬出量	台(人)数	搬出量	台(人)数	搬出量	台(人)数	搬出量	台(人)数	搬出量	台(人)数	搬出量	台(人)数	搬出量	台(人)数	搬出量	台(人)数	搬出量	台(人)数	搬出量	台(人)数	搬出量	台(人)数	搬出量	台(人)数	搬出量	台(人)数	搬出量	台(人)数	搬出量	台(人)数		
佐賀県	-	-	-	-	-	-	-	-	-	-	-	-	-	-	-	-	-	-	-	-	-	-	-	-	-	-	-	-	-	-	-	-	-	-
構成比	-	-	-	-	-	-	-	-	-	-	-	-	-	-	-	-	-	-	-	-	-	-	-	-	-	-	-	-	-	-	-	-	-	-
長崎県	-	-	-	-	-	-	-	-	-	-	-	-	-	-	-	-	-	-	-	-	-	-	-	-	-	-	-	-	-	-	-	-	-	-
構成比	-	-	-	-	-	-	-	-	-	-	-	-	-	-	-	-	-	-	-	-	-	-	-	-	-	-	-	-	-	-	-	-	-	-
熊本県	-	-	-	-	-	-	-	-	-	-	-	-	-	-	-	-	-	-	-	-	-	-	-	-	-	-	-	-	-	-	-	-	-	-
構成比	-	-	-	-	-	-	-	-	-	-	-	-	-	-	-	-	-	-	-	-	-	-	-	-	-	-	-	-	-	-	-	-	-	-
大分県	-	-	-	-	-	-	-	-	-	-	-	-	-	-	-	-	-	-	-	-	-	-	-	-	-	-	-	-	-	-	-	-	-	-
構成比	-	-	-	-	-	-	-	-	-	-	-	-	-	-	-	-	-	-	-	-	-	-	-	-	-	-	-	-	-	-	-	-	-	-
宮崎県	-	-	-	-	-	-	-	-	-	-	-	-	-	-	-	-	-	-	-	-	-	-	-	-	-	-	-	-	-	-	-	-	-	-
構成比	-	-	-	-	-	-	-	-	-	-	-	-	-	-	-	-	-	-	-	-	-	-	-	-	-	-	-	-	-	-	-	-	-	-
鹿児島県	-	-	-	-	-	-	-	-	-	-	-	-	-	-	-	-	-	-	-	-	-	-	-	-	-	-	-	-	-	-	-	-	-	-
構成比	-	-	-	-	-	-	-	-	-	-	-	-	-	-	-	-	-	-	-	-	-	-	-	-	-	-	-	-	-	-	-	-	-	-
沖縄県	-	-	-	-	-	-	-	-	-	-	-	-	-	-	-	-	-	-	-	-	-	-	-	-	-	-	-	-	-	-	-	-	-	-
構成比	-	-	-	-	-	-	-	-	-	-	-	-	-	-	-	-	-	-	-	-	-	-	-	-	-	-	-	-	-	-	-	-	-	-
海外	-	-	-	-	-	-	-	-	-	-	-	-	-	-	-	-	-	-	-	-	-	-	-	-	-	-	-	-	-	-	-	-	-	-
構成比	-	-	-	-	-	-	-	-	-	-	-	-	-	-	-	-	-	-	-	-	-	-	-	-	-	-	-	-	-	-	-	-	-	-
不明	1,418	3	1,121	2	-	-	-	-	-	-	-	-	-	-	-	-	297	1	-	-	-	-	-	-	-	-	-	-	-	-	-	-	-	-
構成比	0.2%	0.5%	0.2%	0.4%	-	-	-	-	-	-	-	-	-	-	-	-	6.6%	14.3%	-	-	-	-	-	-	-	-	-	-	-	-	-	-	-	-

■地域別・業態別搬出量・台（人）数表
 (5) 鉢物（大田市場）

(単位：鉢)

地 域	合計		専門小売店		食料品等中心店		コンビニエンスストア		食料品スーパー		総合スーパー		百貨店		業務用		花束加工業者		問屋・納入業者		輸出または輸出関連事業者		都内中央卸売市場		都内地方卸売市場		都外中央卸売市場		都外地方卸売市場		その他		不明	
	搬出量	台(人)数	搬出量	台(人)数	搬出量	台(人)数	搬出量	台(人)数	搬出量	台(人)数	搬出量	台(人)数	搬出量	台(人)数	搬出量	台(人)数	搬出量	台(人)数	搬出量	台(人)数	搬出量	台(人)数	搬出量	台(人)数	搬出量	台(人)数	搬出量	台(人)数	搬出量	台(人)数	搬出量	台(人)数		
富山県	-	-	-	-	-	-	-	-	-	-	-	-	-	-	-	-	-	-	-	-	-	-	-	-	-	-	-	-	-	-	-	-	-	
構成比	-	-	-	-	-	-	-	-	-	-	-	-	-	-	-	-	-	-	-	-	-	-	-	-	-	-	-	-	-	-	-	-	-	
石川県	-	-	-	-	-	-	-	-	-	-	-	-	-	-	-	-	-	-	-	-	-	-	-	-	-	-	-	-	-	-	-	-	-	
構成比	-	-	-	-	-	-	-	-	-	-	-	-	-	-	-	-	-	-	-	-	-	-	-	-	-	-	-	-	-	-	-	-	-	
福井県	-	-	-	-	-	-	-	-	-	-	-	-	-	-	-	-	-	-	-	-	-	-	-	-	-	-	-	-	-	-	-	-	-	
構成比	-	-	-	-	-	-	-	-	-	-	-	-	-	-	-	-	-	-	-	-	-	-	-	-	-	-	-	-	-	-	-	-	-	
山梨県	-	-	-	-	-	-	-	-	-	-	-	-	-	-	-	-	-	-	-	-	-	-	-	-	-	-	-	-	-	-	-	-	-	
構成比	-	-	-	-	-	-	-	-	-	-	-	-	-	-	-	-	-	-	-	-	-	-	-	-	-	-	-	-	-	-	-	-	-	
長野県	-	-	-	-	-	-	-	-	-	-	-	-	-	-	-	-	-	-	-	-	-	-	-	-	-	-	-	-	-	-	-	-	-	
構成比	-	-	-	-	-	-	-	-	-	-	-	-	-	-	-	-	-	-	-	-	-	-	-	-	-	-	-	-	-	-	-	-	-	
岐阜県	-	-	-	-	-	-	-	-	-	-	-	-	-	-	-	-	-	-	-	-	-	-	-	-	-	-	-	-	-	-	-	-	-	
構成比	-	-	-	-	-	-	-	-	-	-	-	-	-	-	-	-	-	-	-	-	-	-	-	-	-	-	-	-	-	-	-	-	-	
静岡県	16,938	1	16,938	1	-	-	-	-	-	-	-	-	-	-	-	-	-	-	-	-	-	-	-	-	-	-	-	-	-	-	-	-	-	
構成比	4.7%	1.0%	6.4%	1.3%	-	-	-	-	-	-	-	-	-	-	-	-	-	-	-	-	-	-	-	-	-	-	-	-	-	-	-	-	-	
愛知県	-	-	-	-	-	-	-	-	-	-	-	-	-	-	-	-	-	-	-	-	-	-	-	-	-	-	-	-	-	-	-	-	-	
構成比	-	-	-	-	-	-	-	-	-	-	-	-	-	-	-	-	-	-	-	-	-	-	-	-	-	-	-	-	-	-	-	-	-	
三重県	-	-	-	-	-	-	-	-	-	-	-	-	-	-	-	-	-	-	-	-	-	-	-	-	-	-	-	-	-	-	-	-	-	
構成比	-	-	-	-	-	-	-	-	-	-	-	-	-	-	-	-	-	-	-	-	-	-	-	-	-	-	-	-	-	-	-	-	-	
滋賀県	-	-	-	-	-	-	-	-	-	-	-	-	-	-	-	-	-	-	-	-	-	-	-	-	-	-	-	-	-	-	-	-	-	
構成比	-	-	-	-	-	-	-	-	-	-	-	-	-	-	-	-	-	-	-	-	-	-	-	-	-	-	-	-	-	-	-	-	-	
京都府	-	-	-	-	-	-	-	-	-	-	-	-	-	-	-	-	-	-	-	-	-	-	-	-	-	-	-	-	-	-	-	-	-	
構成比	-	-	-	-	-	-	-	-	-	-	-	-	-	-	-	-	-	-	-	-	-	-	-	-	-	-	-	-	-	-	-	-	-	
大阪府	-	-	-	-	-	-	-	-	-	-	-	-	-	-	-	-	-	-	-	-	-	-	-	-	-	-	-	-	-	-	-	-	-	
構成比	-	-	-	-	-	-	-	-	-	-	-	-	-	-	-	-	-	-	-	-	-	-	-	-	-	-	-	-	-	-	-	-	-	
兵庫県	-	-	-	-	-	-	-	-	-	-	-	-	-	-	-	-	-	-	-	-	-	-	-	-	-	-	-	-	-	-	-	-	-	
構成比	-	-	-	-	-	-	-	-	-	-	-	-	-	-	-	-	-	-	-	-	-	-	-	-	-	-	-	-	-	-	-	-	-	
奈良県	-	-	-	-	-	-	-	-	-	-	-	-	-	-	-	-	-	-	-	-	-	-	-	-	-	-	-	-	-	-	-	-	-	
構成比	-	-	-	-	-	-	-	-	-	-	-	-	-	-	-	-	-	-	-	-	-	-	-	-	-	-	-	-	-	-	-	-	-	
和歌山県	-	-	-	-	-	-	-	-	-	-	-	-	-	-	-	-	-	-	-	-	-	-	-	-	-	-	-	-	-	-	-	-	-	
構成比	-	-	-	-	-	-	-	-	-	-	-	-	-	-	-	-	-	-	-	-	-	-	-	-	-	-	-	-	-	-	-	-	-	
鳥取県	-	-	-	-	-	-	-	-	-	-	-	-	-	-	-	-	-	-	-	-	-	-	-	-	-	-	-	-	-	-	-	-	-	
構成比	-	-	-	-	-	-	-	-	-	-	-	-	-	-	-	-	-	-	-	-	-	-	-	-	-	-	-	-	-	-	-	-	-	
島根県	-	-	-	-	-	-	-	-	-	-	-	-	-	-	-	-	-	-	-	-	-	-	-	-	-	-	-	-	-	-	-	-	-	
構成比	-	-	-	-	-	-	-	-	-	-	-	-	-	-	-	-	-	-	-	-	-	-	-	-	-	-	-	-	-	-	-	-	-	
岡山県	-	-	-	-	-	-	-	-	-	-	-	-	-	-	-	-	-	-	-	-	-	-	-	-	-	-	-	-	-	-	-	-	-	
構成比	-	-	-	-	-	-	-	-	-	-	-	-	-	-	-	-	-	-	-	-	-	-	-	-	-	-	-	-	-	-	-	-	-	
広島県	-	-	-	-	-	-	-	-	-	-	-	-	-	-	-	-	-	-	-	-	-	-	-	-	-	-	-	-	-	-	-	-	-	
構成比	-	-	-	-	-	-	-	-	-	-	-	-	-	-	-	-	-	-	-	-	-	-	-	-	-	-	-	-	-	-	-	-	-	
山口県	-	-	-	-	-	-	-	-	-	-	-	-	-	-	-	-	-	-	-	-	-	-	-	-	-	-	-	-	-	-	-	-	-	
構成比	-	-	-	-	-	-	-	-	-	-	-	-	-	-	-	-	-	-	-	-	-	-	-	-	-	-	-	-	-	-	-	-	-	
徳島県	-	-	-	-	-	-	-	-	-	-	-	-	-	-	-	-	-	-	-	-	-	-	-	-	-	-	-	-	-	-	-	-	-	
構成比	-	-	-	-	-	-	-	-	-	-	-	-	-	-	-	-	-	-	-	-	-	-	-	-	-	-	-	-	-	-	-	-	-	
香川県	-	-	-	-	-	-	-	-	-	-	-	-	-	-	-	-	-	-	-	-	-	-	-	-	-	-	-	-	-	-	-	-	-	
構成比	-	-	-	-	-	-	-	-	-	-	-	-	-	-	-	-	-	-	-	-	-	-	-	-	-	-	-	-	-	-	-	-	-	
愛媛県	-	-	-	-	-	-	-	-	-	-	-	-	-	-	-	-	-	-	-	-	-	-	-	-	-	-	-	-	-	-	-	-	-	
構成比	-	-	-	-	-	-	-	-	-	-	-	-	-	-	-	-	-	-	-	-	-	-	-	-	-	-	-	-	-	-	-	-	-	
高知県	-	-	-	-	-	-	-	-	-	-	-	-	-	-	-	-	-	-	-	-	-	-	-	-	-	-	-	-	-	-	-	-	-	
構成比	-	-	-	-	-	-	-	-	-	-	-	-	-	-	-	-	-	-	-	-	-	-	-	-	-	-	-	-	-	-	-	-	-	
福岡県	-	-	-	-	-	-	-	-	-	-	-	-	-	-	-	-	-	-	-	-	-	-	-	-	-	-	-	-	-	-	-	-	-	
構成比	-	-	-	-	-	-	-	-	-	-	-	-	-	-	-	-	-	-	-	-	-	-	-	-	-	-	-	-	-	-	-	-	-	

■地域別・業態別搬出量・台（人）数表
 (5) 鉢物（大田市場）

(単位：鉢)

地 域	合計		専門小売店		食料品等中心店		コンビニエンスストア		食料品スーパー		総合スーパー		百貨店		業務用		花束加工業者		問屋・納入業者		輸出または輸出関連事業者		都内中央卸売市場		都内地方卸売市場		都外中央卸売市場		都外地方卸売市場		その他		不明				
	搬出量	台(人)数	搬出量	台(人)数	搬出量	台(人)数	搬出量	台(人)数	搬出量	台(人)数	搬出量	台(人)数	搬出量	台(人)数	搬出量	台(人)数	搬出量	台(人)数	搬出量	台(人)数	搬出量	台(人)数	搬出量	台(人)数	搬出量	台(人)数	搬出量	台(人)数	搬出量	台(人)数	搬出量	台(人)数					
佐賀県	-	-	-	-	-	-	-	-	-	-	-	-	-	-	-	-	-	-	-	-	-	-	-	-	-	-	-	-	-	-	-	-	-	-	-		
構成比	-	-	-	-	-	-	-	-	-	-	-	-	-	-	-	-	-	-	-	-	-	-	-	-	-	-	-	-	-	-	-	-	-	-	-		
長崎県	-	-	-	-	-	-	-	-	-	-	-	-	-	-	-	-	-	-	-	-	-	-	-	-	-	-	-	-	-	-	-	-	-	-	-		
構成比	-	-	-	-	-	-	-	-	-	-	-	-	-	-	-	-	-	-	-	-	-	-	-	-	-	-	-	-	-	-	-	-	-	-	-	-	
熊本県	-	-	-	-	-	-	-	-	-	-	-	-	-	-	-	-	-	-	-	-	-	-	-	-	-	-	-	-	-	-	-	-	-	-	-	-	
構成比	-	-	-	-	-	-	-	-	-	-	-	-	-	-	-	-	-	-	-	-	-	-	-	-	-	-	-	-	-	-	-	-	-	-	-	-	-
大分県	-	-	-	-	-	-	-	-	-	-	-	-	-	-	-	-	-	-	-	-	-	-	-	-	-	-	-	-	-	-	-	-	-	-	-	-	-
構成比	-	-	-	-	-	-	-	-	-	-	-	-	-	-	-	-	-	-	-	-	-	-	-	-	-	-	-	-	-	-	-	-	-	-	-	-	-
宮崎県	-	-	-	-	-	-	-	-	-	-	-	-	-	-	-	-	-	-	-	-	-	-	-	-	-	-	-	-	-	-	-	-	-	-	-	-	-
構成比	-	-	-	-	-	-	-	-	-	-	-	-	-	-	-	-	-	-	-	-	-	-	-	-	-	-	-	-	-	-	-	-	-	-	-	-	-
鹿児島県	-	-	-	-	-	-	-	-	-	-	-	-	-	-	-	-	-	-	-	-	-	-	-	-	-	-	-	-	-	-	-	-	-	-	-	-	-
構成比	-	-	-	-	-	-	-	-	-	-	-	-	-	-	-	-	-	-	-	-	-	-	-	-	-	-	-	-	-	-	-	-	-	-	-	-	-
沖縄県	-	-	-	-	-	-	-	-	-	-	-	-	-	-	-	-	-	-	-	-	-	-	-	-	-	-	-	-	-	-	-	-	-	-	-	-	-
構成比	-	-	-	-	-	-	-	-	-	-	-	-	-	-	-	-	-	-	-	-	-	-	-	-	-	-	-	-	-	-	-	-	-	-	-	-	-
海外	-	-	-	-	-	-	-	-	-	-	-	-	-	-	-	-	-	-	-	-	-	-	-	-	-	-	-	-	-	-	-	-	-	-	-	-	-
構成比	-	-	-	-	-	-	-	-	-	-	-	-	-	-	-	-	-	-	-	-	-	-	-	-	-	-	-	-	-	-	-	-	-	-	-	-	-
不明	-	-	-	-	-	-	-	-	-	-	-	-	-	-	-	-	-	-	-	-	-	-	-	-	-	-	-	-	-	-	-	-	-	-	-	-	-
構成比	-	-	-	-	-	-	-	-	-	-	-	-	-	-	-	-	-	-	-	-	-	-	-	-	-	-	-	-	-	-	-	-	-	-	-	-	-

■地域別・業態別搬出量・台（人）数表
 (5) 鉢物（板橋市場）

（単位：鉢）

地 域	合計		専門小売店		食料品等中心店		コンビニエンスストア		食料品スーパー		総合スーパー		百貨店		業務用		花束加工業者		問屋・納入業者		輸出または輸出入事業者		都内中央卸売市場		都内地方卸売市場		都外中央卸売市場		都外地方卸売市場		その他		不明		
	搬出量	台(人)数	搬出量	台(人)数	搬出量	台(人)数	搬出量	台(人)数	搬出量	台(人)数	搬出量	台(人)数	搬出量	台(人)数	搬出量	台(人)数	搬出量	台(人)数	搬出量	台(人)数	搬出量	台(人)数	搬出量	台(人)数	搬出量	台(人)数	搬出量	台(人)数	搬出量	台(人)数	搬出量	台(人)数			
富山県	-	-	-	-	-	-	-	-	-	-	-	-	-	-	-	-	-	-	-	-	-	-	-	-	-	-	-	-	-	-	-	-	-		
構成比	-	-	-	-	-	-	-	-	-	-	-	-	-	-	-	-	-	-	-	-	-	-	-	-	-	-	-	-	-	-	-	-	-		
石川県	-	-	-	-	-	-	-	-	-	-	-	-	-	-	-	-	-	-	-	-	-	-	-	-	-	-	-	-	-	-	-	-	-		
構成比	-	-	-	-	-	-	-	-	-	-	-	-	-	-	-	-	-	-	-	-	-	-	-	-	-	-	-	-	-	-	-	-	-		
福井県	-	-	-	-	-	-	-	-	-	-	-	-	-	-	-	-	-	-	-	-	-	-	-	-	-	-	-	-	-	-	-	-	-		
構成比	-	-	-	-	-	-	-	-	-	-	-	-	-	-	-	-	-	-	-	-	-	-	-	-	-	-	-	-	-	-	-	-	-		
山梨県	-	-	-	-	-	-	-	-	-	-	-	-	-	-	-	-	-	-	-	-	-	-	-	-	-	-	-	-	-	-	-	-	-		
構成比	-	-	-	-	-	-	-	-	-	-	-	-	-	-	-	-	-	-	-	-	-	-	-	-	-	-	-	-	-	-	-	-	-		
長野県	-	-	-	-	-	-	-	-	-	-	-	-	-	-	-	-	-	-	-	-	-	-	-	-	-	-	-	-	-	-	-	-	-		
構成比	-	-	-	-	-	-	-	-	-	-	-	-	-	-	-	-	-	-	-	-	-	-	-	-	-	-	-	-	-	-	-	-	-		
岐阜県	-	-	-	-	-	-	-	-	-	-	-	-	-	-	-	-	-	-	-	-	-	-	-	-	-	-	-	-	-	-	-	-	-		
構成比	-	-	-	-	-	-	-	-	-	-	-	-	-	-	-	-	-	-	-	-	-	-	-	-	-	-	-	-	-	-	-	-	-		
静岡県	-	-	-	-	-	-	-	-	-	-	-	-	-	-	-	-	-	-	-	-	-	-	-	-	-	-	-	-	-	-	-	-	-		
構成比	-	-	-	-	-	-	-	-	-	-	-	-	-	-	-	-	-	-	-	-	-	-	-	-	-	-	-	-	-	-	-	-	-		
愛知県	-	-	-	-	-	-	-	-	-	-	-	-	-	-	-	-	-	-	-	-	-	-	-	-	-	-	-	-	-	-	-	-	-	-	
構成比	-	-	-	-	-	-	-	-	-	-	-	-	-	-	-	-	-	-	-	-	-	-	-	-	-	-	-	-	-	-	-	-	-	-	
三重県	-	-	-	-	-	-	-	-	-	-	-	-	-	-	-	-	-	-	-	-	-	-	-	-	-	-	-	-	-	-	-	-	-	-	
構成比	-	-	-	-	-	-	-	-	-	-	-	-	-	-	-	-	-	-	-	-	-	-	-	-	-	-	-	-	-	-	-	-	-	-	
滋賀県	-	-	-	-	-	-	-	-	-	-	-	-	-	-	-	-	-	-	-	-	-	-	-	-	-	-	-	-	-	-	-	-	-	-	
構成比	-	-	-	-	-	-	-	-	-	-	-	-	-	-	-	-	-	-	-	-	-	-	-	-	-	-	-	-	-	-	-	-	-	-	
京都府	-	-	-	-	-	-	-	-	-	-	-	-	-	-	-	-	-	-	-	-	-	-	-	-	-	-	-	-	-	-	-	-	-	-	
構成比	-	-	-	-	-	-	-	-	-	-	-	-	-	-	-	-	-	-	-	-	-	-	-	-	-	-	-	-	-	-	-	-	-	-	
大阪府	-	-	-	-	-	-	-	-	-	-	-	-	-	-	-	-	-	-	-	-	-	-	-	-	-	-	-	-	-	-	-	-	-	-	
構成比	-	-	-	-	-	-	-	-	-	-	-	-	-	-	-	-	-	-	-	-	-	-	-	-	-	-	-	-	-	-	-	-	-	-	
兵庫県	-	-	-	-	-	-	-	-	-	-	-	-	-	-	-	-	-	-	-	-	-	-	-	-	-	-	-	-	-	-	-	-	-	-	
構成比	-	-	-	-	-	-	-	-	-	-	-	-	-	-	-	-	-	-	-	-	-	-	-	-	-	-	-	-	-	-	-	-	-	-	
奈良県	-	-	-	-	-	-	-	-	-	-	-	-	-	-	-	-	-	-	-	-	-	-	-	-	-	-	-	-	-	-	-	-	-	-	
構成比	-	-	-	-	-	-	-	-	-	-	-	-	-	-	-	-	-	-	-	-	-	-	-	-	-	-	-	-	-	-	-	-	-	-	
和歌山県	-	-	-	-	-	-	-	-	-	-	-	-	-	-	-	-	-	-	-	-	-	-	-	-	-	-	-	-	-	-	-	-	-	-	
構成比	-	-	-	-	-	-	-	-	-	-	-	-	-	-	-	-	-	-	-	-	-	-	-	-	-	-	-	-	-	-	-	-	-	-	
鳥取県	-	-	-	-	-	-	-	-	-	-	-	-	-	-	-	-	-	-	-	-	-	-	-	-	-	-	-	-	-	-	-	-	-	-	
構成比	-	-	-	-	-	-	-	-	-	-	-	-	-	-	-	-	-	-	-	-	-	-	-	-	-	-	-	-	-	-	-	-	-	-	
島根県	-	-	-	-	-	-	-	-	-	-	-	-	-	-	-	-	-	-	-	-	-	-	-	-	-	-	-	-	-	-	-	-	-	-	
構成比	-	-	-	-	-	-	-	-	-	-	-	-	-	-	-	-	-	-	-	-	-	-	-	-	-	-	-	-	-	-	-	-	-	-	
岡山県	-	-	-	-	-	-	-	-	-	-	-	-	-	-	-	-	-	-	-	-	-	-	-	-	-	-	-	-	-	-	-	-	-	-	
構成比	-	-	-	-	-	-	-	-	-	-	-	-	-	-	-	-	-	-	-	-	-	-	-	-	-	-	-	-	-	-	-	-	-	-	
広島県	-	-	-	-	-	-	-	-	-	-	-	-	-	-	-	-	-	-	-	-	-	-	-	-	-	-	-	-	-	-	-	-	-	-	-
構成比	-	-	-	-	-	-	-	-	-	-	-	-	-	-	-	-	-	-	-	-	-	-	-	-	-	-	-	-	-	-	-	-	-	-	-
山口県	-	-	-	-	-	-	-	-	-	-	-	-	-	-	-	-	-	-	-	-	-	-	-	-	-	-	-	-	-	-	-	-	-	-	-
構成比	-	-	-	-	-	-	-	-	-	-	-	-	-	-	-	-	-	-	-	-	-	-	-	-	-	-	-	-	-	-	-	-	-	-	-
徳島県	-	-	-	-	-	-	-	-	-	-	-	-	-	-	-	-	-	-	-	-	-	-	-	-	-	-	-	-	-	-	-	-	-	-	-
構成比	-	-	-	-	-	-	-	-	-	-	-	-	-	-	-	-	-	-	-	-	-	-	-	-	-	-	-	-	-	-	-	-	-	-	-
香川県	-	-	-	-	-	-	-	-	-	-	-	-	-	-	-	-	-	-	-	-	-	-	-	-	-	-	-	-	-	-	-	-	-	-	-
構成比	-	-	-	-	-	-	-	-	-	-	-	-	-	-	-	-	-	-	-	-	-	-	-	-	-	-	-	-	-	-	-	-	-	-	-
愛媛県	-	-	-	-	-	-	-	-	-	-	-	-	-	-	-	-	-	-	-	-	-	-	-	-	-	-	-	-	-	-	-	-	-	-	-
構成比	-	-	-	-	-	-	-	-	-	-	-	-	-	-	-	-	-	-	-	-	-	-	-	-	-	-	-	-	-	-	-	-	-	-	-
高知県	-	-	-	-	-	-	-	-	-	-	-	-	-	-	-	-	-	-	-	-	-	-	-	-	-	-	-	-	-	-	-	-	-	-	-
構成比	-	-	-	-	-	-	-	-	-	-	-	-	-	-	-	-	-	-	-	-	-	-	-	-	-	-	-	-	-	-	-	-	-	-	-
福岡県	-	-	-	-	-	-	-	-	-	-	-	-	-	-	-	-	-	-	-	-	-	-	-	-	-	-	-	-	-	-	-	-	-	-	-
構成比	-	-	-	-	-	-	-	-	-	-	-	-	-	-	-	-	-	-	-	-	-	-	-	-	-	-	-	-	-	-	-	-	-	-	-

■地域別・業態別搬出量・台（人）数表
 (5) 鉢物（板橋市場）

(単位：鉢)

地 域	合計		専門小売店		食料品等中心店		コンビニエンスストア		食料品スーパー		総合スーパー		百貨店		業務用		花束加工業者		問屋・納入業者		輸出または輸出関連事業者		都内中央卸売市場		都内地方卸売市場		都外中央卸売市場		都外地方卸売市場		その他		不明				
	搬出量	台(人)数	搬出量	台(人)数	搬出量	台(人)数	搬出量	台(人)数	搬出量	台(人)数	搬出量	台(人)数	搬出量	台(人)数	搬出量	台(人)数	搬出量	台(人)数	搬出量	台(人)数	搬出量	台(人)数	搬出量	台(人)数	搬出量	台(人)数	搬出量	台(人)数	搬出量	台(人)数	搬出量	台(人)数					
佐賀県	-	-	-	-	-	-	-	-	-	-	-	-	-	-	-	-	-	-	-	-	-	-	-	-	-	-	-	-	-	-	-	-	-	-	-		
構成比	-	-	-	-	-	-	-	-	-	-	-	-	-	-	-	-	-	-	-	-	-	-	-	-	-	-	-	-	-	-	-	-	-	-	-		
長崎県	-	-	-	-	-	-	-	-	-	-	-	-	-	-	-	-	-	-	-	-	-	-	-	-	-	-	-	-	-	-	-	-	-	-	-		
構成比	-	-	-	-	-	-	-	-	-	-	-	-	-	-	-	-	-	-	-	-	-	-	-	-	-	-	-	-	-	-	-	-	-	-	-	-	
熊本県	-	-	-	-	-	-	-	-	-	-	-	-	-	-	-	-	-	-	-	-	-	-	-	-	-	-	-	-	-	-	-	-	-	-	-	-	
構成比	-	-	-	-	-	-	-	-	-	-	-	-	-	-	-	-	-	-	-	-	-	-	-	-	-	-	-	-	-	-	-	-	-	-	-	-	
大分県	-	-	-	-	-	-	-	-	-	-	-	-	-	-	-	-	-	-	-	-	-	-	-	-	-	-	-	-	-	-	-	-	-	-	-	-	-
構成比	-	-	-	-	-	-	-	-	-	-	-	-	-	-	-	-	-	-	-	-	-	-	-	-	-	-	-	-	-	-	-	-	-	-	-	-	-
宮崎県	-	-	-	-	-	-	-	-	-	-	-	-	-	-	-	-	-	-	-	-	-	-	-	-	-	-	-	-	-	-	-	-	-	-	-	-	-
構成比	-	-	-	-	-	-	-	-	-	-	-	-	-	-	-	-	-	-	-	-	-	-	-	-	-	-	-	-	-	-	-	-	-	-	-	-	-
鹿児島県	-	-	-	-	-	-	-	-	-	-	-	-	-	-	-	-	-	-	-	-	-	-	-	-	-	-	-	-	-	-	-	-	-	-	-	-	-
構成比	-	-	-	-	-	-	-	-	-	-	-	-	-	-	-	-	-	-	-	-	-	-	-	-	-	-	-	-	-	-	-	-	-	-	-	-	-
沖縄県	-	-	-	-	-	-	-	-	-	-	-	-	-	-	-	-	-	-	-	-	-	-	-	-	-	-	-	-	-	-	-	-	-	-	-	-	-
構成比	-	-	-	-	-	-	-	-	-	-	-	-	-	-	-	-	-	-	-	-	-	-	-	-	-	-	-	-	-	-	-	-	-	-	-	-	-
海外	-	-	-	-	-	-	-	-	-	-	-	-	-	-	-	-	-	-	-	-	-	-	-	-	-	-	-	-	-	-	-	-	-	-	-	-	-
構成比	-	-	-	-	-	-	-	-	-	-	-	-	-	-	-	-	-	-	-	-	-	-	-	-	-	-	-	-	-	-	-	-	-	-	-	-	-
不明	-	-	-	-	-	-	-	-	-	-	-	-	-	-	-	-	-	-	-	-	-	-	-	-	-	-	-	-	-	-	-	-	-	-	-	-	-
構成比	-	-	-	-	-	-	-	-	-	-	-	-	-	-	-	-	-	-	-	-	-	-	-	-	-	-	-	-	-	-	-	-	-	-	-	-	-

■地域別・業態別搬出量・台（人）数表
 (5) 鉢物（北足立市場）

(単位：鉢)

地 域	合計		専門小売店		食料品等中心店		コンビニエンスストア		食料品スーパー		総合スーパー		百貨店		業務用		花束加工業者		問屋・納入業者		輸出または 輸出関連事業者		都内中央卸売市場		都内地方卸売市場		都外中央卸売市場		都外地方卸売市場		その他		不明		
	搬出量	台(人)数	搬出量	台(人)数	搬出量	台(人)数	搬出量	台(人)数	搬出量	台(人)数	搬出量	台(人)数	搬出量	台(人)数	搬出量	台(人)数	搬出量	台(人)数	搬出量	台(人)数	搬出量	台(人)数	搬出量	台(人)数	搬出量	台(人)数	搬出量	台(人)数	搬出量	台(人)数	搬出量	台(人)数			
富山県	-	-	-	-	-	-	-	-	-	-	-	-	-	-	-	-	-	-	-	-	-	-	-	-	-	-	-	-	-	-	-	-	-	-	
構成比	-	-	-	-	-	-	-	-	-	-	-	-	-	-	-	-	-	-	-	-	-	-	-	-	-	-	-	-	-	-	-	-	-	-	
石川県	-	-	-	-	-	-	-	-	-	-	-	-	-	-	-	-	-	-	-	-	-	-	-	-	-	-	-	-	-	-	-	-	-	-	
構成比	-	-	-	-	-	-	-	-	-	-	-	-	-	-	-	-	-	-	-	-	-	-	-	-	-	-	-	-	-	-	-	-	-	-	
福井県	-	-	-	-	-	-	-	-	-	-	-	-	-	-	-	-	-	-	-	-	-	-	-	-	-	-	-	-	-	-	-	-	-	-	
構成比	-	-	-	-	-	-	-	-	-	-	-	-	-	-	-	-	-	-	-	-	-	-	-	-	-	-	-	-	-	-	-	-	-	-	
山梨県	-	-	-	-	-	-	-	-	-	-	-	-	-	-	-	-	-	-	-	-	-	-	-	-	-	-	-	-	-	-	-	-	-	-	
構成比	-	-	-	-	-	-	-	-	-	-	-	-	-	-	-	-	-	-	-	-	-	-	-	-	-	-	-	-	-	-	-	-	-	-	
長野県	-	-	-	-	-	-	-	-	-	-	-	-	-	-	-	-	-	-	-	-	-	-	-	-	-	-	-	-	-	-	-	-	-	-	
構成比	-	-	-	-	-	-	-	-	-	-	-	-	-	-	-	-	-	-	-	-	-	-	-	-	-	-	-	-	-	-	-	-	-	-	
岐阜県	-	-	-	-	-	-	-	-	-	-	-	-	-	-	-	-	-	-	-	-	-	-	-	-	-	-	-	-	-	-	-	-	-	-	
構成比	-	-	-	-	-	-	-	-	-	-	-	-	-	-	-	-	-	-	-	-	-	-	-	-	-	-	-	-	-	-	-	-	-	-	
静岡県	-	-	-	-	-	-	-	-	-	-	-	-	-	-	-	-	-	-	-	-	-	-	-	-	-	-	-	-	-	-	-	-	-	-	
構成比	-	-	-	-	-	-	-	-	-	-	-	-	-	-	-	-	-	-	-	-	-	-	-	-	-	-	-	-	-	-	-	-	-	-	
愛知県	-	-	-	-	-	-	-	-	-	-	-	-	-	-	-	-	-	-	-	-	-	-	-	-	-	-	-	-	-	-	-	-	-	-	
構成比	-	-	-	-	-	-	-	-	-	-	-	-	-	-	-	-	-	-	-	-	-	-	-	-	-	-	-	-	-	-	-	-	-	-	
三重県	-	-	-	-	-	-	-	-	-	-	-	-	-	-	-	-	-	-	-	-	-	-	-	-	-	-	-	-	-	-	-	-	-	-	
構成比	-	-	-	-	-	-	-	-	-	-	-	-	-	-	-	-	-	-	-	-	-	-	-	-	-	-	-	-	-	-	-	-	-	-	
滋賀県	-	-	-	-	-	-	-	-	-	-	-	-	-	-	-	-	-	-	-	-	-	-	-	-	-	-	-	-	-	-	-	-	-	-	
構成比	-	-	-	-	-	-	-	-	-	-	-	-	-	-	-	-	-	-	-	-	-	-	-	-	-	-	-	-	-	-	-	-	-	-	
京都府	-	-	-	-	-	-	-	-	-	-	-	-	-	-	-	-	-	-	-	-	-	-	-	-	-	-	-	-	-	-	-	-	-	-	
構成比	-	-	-	-	-	-	-	-	-	-	-	-	-	-	-	-	-	-	-	-	-	-	-	-	-	-	-	-	-	-	-	-	-	-	
大阪府	-	-	-	-	-	-	-	-	-	-	-	-	-	-	-	-	-	-	-	-	-	-	-	-	-	-	-	-	-	-	-	-	-	-	
構成比	-	-	-	-	-	-	-	-	-	-	-	-	-	-	-	-	-	-	-	-	-	-	-	-	-	-	-	-	-	-	-	-	-	-	
兵庫県	-	-	-	-	-	-	-	-	-	-	-	-	-	-	-	-	-	-	-	-	-	-	-	-	-	-	-	-	-	-	-	-	-	-	-
構成比	-	-	-	-	-	-	-	-	-	-	-	-	-	-	-	-	-	-	-	-	-	-	-	-	-	-	-	-	-	-	-	-	-	-	
奈良県	-	-	-	-	-	-	-	-	-	-	-	-	-	-	-	-	-	-	-	-	-	-	-	-	-	-	-	-	-	-	-	-	-	-	-
構成比	-	-	-	-	-	-	-	-	-	-	-	-	-	-	-	-	-	-	-	-	-	-	-	-	-	-	-	-	-	-	-	-	-	-	-
和歌山県	-	-	-	-	-	-	-	-	-	-	-	-	-	-	-	-	-	-	-	-	-	-	-	-	-	-	-	-	-	-	-	-	-	-	-
構成比	-	-	-	-	-	-	-	-	-	-	-	-	-	-	-	-	-	-	-	-	-	-	-	-	-	-	-	-	-	-	-	-	-	-	-
鳥取県	-	-	-	-	-	-	-	-	-	-	-	-	-	-	-	-	-	-	-	-	-	-	-	-	-	-	-	-	-	-	-	-	-	-	-
構成比	-	-	-	-	-	-	-	-	-	-	-	-	-	-	-	-	-	-	-	-	-	-	-	-	-	-	-	-	-	-	-	-	-	-	-
島根県	-	-	-	-	-	-	-	-	-	-	-	-	-	-	-	-	-	-	-	-	-	-	-	-	-	-	-	-	-	-	-	-	-	-	-
構成比	-	-	-	-	-	-	-	-	-	-	-	-	-	-	-	-	-	-	-	-	-	-	-	-	-	-	-	-	-	-	-	-	-	-	-
岡山県	-	-	-	-	-	-	-	-	-	-	-	-	-	-	-	-	-	-	-	-	-	-	-	-	-	-	-	-	-	-	-	-	-	-	-
構成比	-	-	-	-	-	-	-	-	-	-	-	-	-	-	-	-	-	-	-	-	-	-	-	-	-	-	-	-	-	-	-	-	-	-	-
広島県	-	-	-	-	-	-	-	-	-	-	-	-	-	-	-	-	-	-	-	-	-	-	-	-	-	-	-	-	-	-	-	-	-	-	-
構成比	-	-	-	-	-	-	-	-	-	-	-	-	-	-	-	-	-	-	-	-	-	-	-	-	-	-	-	-	-	-	-	-	-	-	-
山口県	-	-	-	-	-	-	-	-	-	-	-	-	-	-	-	-	-	-	-	-	-	-	-	-	-	-	-	-	-	-	-	-	-	-	-
構成比	-	-	-	-	-	-	-	-	-	-	-	-	-	-	-	-	-	-	-	-	-	-	-	-	-	-	-	-	-	-	-	-	-	-	-
徳島県	-	-	-	-	-	-	-	-	-	-	-	-	-	-	-	-	-	-	-	-	-	-	-	-	-	-	-	-	-	-	-	-	-	-	-
構成比	-	-	-	-	-	-	-	-	-	-	-	-	-	-	-	-	-	-	-	-	-	-	-	-	-	-	-	-	-	-	-	-	-	-	-
香川県	-	-	-	-	-	-	-	-	-	-	-	-	-	-	-	-	-	-	-	-	-	-	-	-	-	-	-	-	-	-	-	-	-	-	-
構成比	-	-	-	-	-	-	-	-	-	-	-	-	-	-	-	-	-	-	-	-	-	-	-	-	-	-	-	-	-	-	-	-	-	-	-
愛媛県	-	-	-	-	-	-	-	-	-	-	-	-	-	-	-	-	-	-	-	-	-	-	-	-	-	-	-	-	-	-	-	-	-	-	-
構成比	-	-	-	-	-	-	-	-	-	-	-	-	-	-	-	-	-	-	-	-	-	-	-	-	-	-	-	-	-	-	-	-	-	-	-
高知県	-	-	-	-	-	-	-	-	-	-	-	-	-	-	-	-	-	-	-	-	-	-	-	-	-	-	-	-	-	-	-	-	-	-	-
構成比	-	-	-	-	-	-	-	-	-	-	-	-	-	-	-	-	-	-	-	-	-	-	-	-	-	-	-	-	-	-	-	-	-	-	-
福岡県	-	-	-	-	-	-	-	-	-	-	-	-	-	-	-	-	-	-	-	-	-	-	-	-	-	-	-	-	-	-	-	-	-	-	-
構成比	-	-	-	-	-	-	-	-	-	-	-	-	-	-	-	-	-	-	-	-	-	-	-	-	-	-	-	-	-	-	-	-	-	-	-

■地域別・業態別搬出量・台（人）数表
 (5) 鉢物（北足立市場）

(単位：鉢)

地 域	合計		専門小売店		食料品等中心店		コンビニエンスストア		食料品スーパー		総合スーパー		百貨店		業務用		花束加工業者		問屋・納入業者		輸出または輸出関連事業者		都内中央卸売市場		都内地方卸売市場		都外中央卸売市場		都外地方卸売市場		その他		不明			
	搬出量	台(人)数	搬出量	台(人)数	搬出量	台(人)数	搬出量	台(人)数	搬出量	台(人)数	搬出量	台(人)数	搬出量	台(人)数	搬出量	台(人)数	搬出量	台(人)数	搬出量	台(人)数	搬出量	台(人)数	搬出量	台(人)数	搬出量	台(人)数	搬出量	台(人)数	搬出量	台(人)数	搬出量	台(人)数				
佐賀県	-	-	-	-	-	-	-	-	-	-	-	-	-	-	-	-	-	-	-	-	-	-	-	-	-	-	-	-	-	-	-	-	-	-		
構成比	-	-	-	-	-	-	-	-	-	-	-	-	-	-	-	-	-	-	-	-	-	-	-	-	-	-	-	-	-	-	-	-	-	-		
長崎県	-	-	-	-	-	-	-	-	-	-	-	-	-	-	-	-	-	-	-	-	-	-	-	-	-	-	-	-	-	-	-	-	-	-		
構成比	-	-	-	-	-	-	-	-	-	-	-	-	-	-	-	-	-	-	-	-	-	-	-	-	-	-	-	-	-	-	-	-	-	-		
熊本県	-	-	-	-	-	-	-	-	-	-	-	-	-	-	-	-	-	-	-	-	-	-	-	-	-	-	-	-	-	-	-	-	-	-	-	
構成比	-	-	-	-	-	-	-	-	-	-	-	-	-	-	-	-	-	-	-	-	-	-	-	-	-	-	-	-	-	-	-	-	-	-	-	
大分県	-	-	-	-	-	-	-	-	-	-	-	-	-	-	-	-	-	-	-	-	-	-	-	-	-	-	-	-	-	-	-	-	-	-	-	
構成比	-	-	-	-	-	-	-	-	-	-	-	-	-	-	-	-	-	-	-	-	-	-	-	-	-	-	-	-	-	-	-	-	-	-	-	
宮崎県	-	-	-	-	-	-	-	-	-	-	-	-	-	-	-	-	-	-	-	-	-	-	-	-	-	-	-	-	-	-	-	-	-	-	-	
構成比	-	-	-	-	-	-	-	-	-	-	-	-	-	-	-	-	-	-	-	-	-	-	-	-	-	-	-	-	-	-	-	-	-	-	-	
鹿児島県	-	-	-	-	-	-	-	-	-	-	-	-	-	-	-	-	-	-	-	-	-	-	-	-	-	-	-	-	-	-	-	-	-	-	-	
構成比	-	-	-	-	-	-	-	-	-	-	-	-	-	-	-	-	-	-	-	-	-	-	-	-	-	-	-	-	-	-	-	-	-	-	-	
沖縄県	-	-	-	-	-	-	-	-	-	-	-	-	-	-	-	-	-	-	-	-	-	-	-	-	-	-	-	-	-	-	-	-	-	-	-	-
構成比	-	-	-	-	-	-	-	-	-	-	-	-	-	-	-	-	-	-	-	-	-	-	-	-	-	-	-	-	-	-	-	-	-	-	-	
海外	-	-	-	-	-	-	-	-	-	-	-	-	-	-	-	-	-	-	-	-	-	-	-	-	-	-	-	-	-	-	-	-	-	-	-	
構成比	-	-	-	-	-	-	-	-	-	-	-	-	-	-	-	-	-	-	-	-	-	-	-	-	-	-	-	-	-	-	-	-	-	-	-	
不明	348	1	348	1	-	-	-	-	-	-	-	-	-	-	-	-	-	-	-	-	-	-	-	-	-	-	-	-	-	-	-	-	-	-		
構成比	0.6%	1.3%	0.6%	1.4%	-	-	-	-	-	-	-	-	-	-	-	-	-	-	-	-	-	-	-	-	-	-	-	-	-	-	-	-	-	-		

■地域別・業態別搬出量・台（人）数表
（５）鉢物（葛西市場）

（単位：鉢）

地 域	合計		専門小売店		食料品等中心店		コンビニエンスストア		食料品スーパー		総合スーパー		百貨店		業務用		花束加工業者		問屋・納入業者		輸出または輸出関連事業者		都内中央卸売市場		都内地方卸売市場		都外中央卸売市場		都外地方卸売市場		その他		不明					
	搬出量	台(人)数	搬出量	台(人)数	搬出量	台(人)数	搬出量	台(人)数	搬出量	台(人)数	搬出量	台(人)数	搬出量	台(人)数	搬出量	台(人)数	搬出量	台(人)数	搬出量	台(人)数	搬出量	台(人)数	搬出量	台(人)数	搬出量	台(人)数	搬出量	台(人)数	搬出量	台(人)数	搬出量	台(人)数						
富山県	-	-	-	-	-	-	-	-	-	-	-	-	-	-	-	-	-	-	-	-	-	-	-	-	-	-	-	-	-	-	-	-	-					
構成比	-	-	-	-	-	-	-	-	-	-	-	-	-	-	-	-	-	-	-	-	-	-	-	-	-	-	-	-	-	-	-	-	-					
石川県	-	-	-	-	-	-	-	-	-	-	-	-	-	-	-	-	-	-	-	-	-	-	-	-	-	-	-	-	-	-	-	-	-					
構成比	-	-	-	-	-	-	-	-	-	-	-	-	-	-	-	-	-	-	-	-	-	-	-	-	-	-	-	-	-	-	-	-	-					
福井県	-	-	-	-	-	-	-	-	-	-	-	-	-	-	-	-	-	-	-	-	-	-	-	-	-	-	-	-	-	-	-	-	-					
構成比	-	-	-	-	-	-	-	-	-	-	-	-	-	-	-	-	-	-	-	-	-	-	-	-	-	-	-	-	-	-	-	-	-					
山梨県	-	-	-	-	-	-	-	-	-	-	-	-	-	-	-	-	-	-	-	-	-	-	-	-	-	-	-	-	-	-	-	-	-					
構成比	-	-	-	-	-	-	-	-	-	-	-	-	-	-	-	-	-	-	-	-	-	-	-	-	-	-	-	-	-	-	-	-	-					
長野県	-	-	-	-	-	-	-	-	-	-	-	-	-	-	-	-	-	-	-	-	-	-	-	-	-	-	-	-	-	-	-	-	-	-				
構成比	-	-	-	-	-	-	-	-	-	-	-	-	-	-	-	-	-	-	-	-	-	-	-	-	-	-	-	-	-	-	-	-	-	-				
岐阜県	-	-	-	-	-	-	-	-	-	-	-	-	-	-	-	-	-	-	-	-	-	-	-	-	-	-	-	-	-	-	-	-	-	-				
構成比	-	-	-	-	-	-	-	-	-	-	-	-	-	-	-	-	-	-	-	-	-	-	-	-	-	-	-	-	-	-	-	-	-	-				
静岡県	-	-	-	-	-	-	-	-	-	-	-	-	-	-	-	-	-	-	-	-	-	-	-	-	-	-	-	-	-	-	-	-	-	-				
構成比	-	-	-	-	-	-	-	-	-	-	-	-	-	-	-	-	-	-	-	-	-	-	-	-	-	-	-	-	-	-	-	-	-	-				
愛知県	-	-	-	-	-	-	-	-	-	-	-	-	-	-	-	-	-	-	-	-	-	-	-	-	-	-	-	-	-	-	-	-	-	-				
構成比	-	-	-	-	-	-	-	-	-	-	-	-	-	-	-	-	-	-	-	-	-	-	-	-	-	-	-	-	-	-	-	-	-	-				
三重県	-	-	-	-	-	-	-	-	-	-	-	-	-	-	-	-	-	-	-	-	-	-	-	-	-	-	-	-	-	-	-	-	-	-	-			
構成比	-	-	-	-	-	-	-	-	-	-	-	-	-	-	-	-	-	-	-	-	-	-	-	-	-	-	-	-	-	-	-	-	-	-	-			
滋賀県	-	-	-	-	-	-	-	-	-	-	-	-	-	-	-	-	-	-	-	-	-	-	-	-	-	-	-	-	-	-	-	-	-	-	-			
構成比	-	-	-	-	-	-	-	-	-	-	-	-	-	-	-	-	-	-	-	-	-	-	-	-	-	-	-	-	-	-	-	-	-	-	-			
京都府	-	-	-	-	-	-	-	-	-	-	-	-	-	-	-	-	-	-	-	-	-	-	-	-	-	-	-	-	-	-	-	-	-	-	-			
構成比	-	-	-	-	-	-	-	-	-	-	-	-	-	-	-	-	-	-	-	-	-	-	-	-	-	-	-	-	-	-	-	-	-	-	-			
大阪府	-	-	-	-	-	-	-	-	-	-	-	-	-	-	-	-	-	-	-	-	-	-	-	-	-	-	-	-	-	-	-	-	-	-	-			
構成比	-	-	-	-	-	-	-	-	-	-	-	-	-	-	-	-	-	-	-	-	-	-	-	-	-	-	-	-	-	-	-	-	-	-	-			
兵庫県	-	-	-	-	-	-	-	-	-	-	-	-	-	-	-	-	-	-	-	-	-	-	-	-	-	-	-	-	-	-	-	-	-	-	-	-		
構成比	-	-	-	-	-	-	-	-	-	-	-	-	-	-	-	-	-	-	-	-	-	-	-	-	-	-	-	-	-	-	-	-	-	-	-			
奈良県	-	-	-	-	-	-	-	-	-	-	-	-	-	-	-	-	-	-	-	-	-	-	-	-	-	-	-	-	-	-	-	-	-	-	-	-		
構成比	-	-	-	-	-	-	-	-	-	-	-	-	-	-	-	-	-	-	-	-	-	-	-	-	-	-	-	-	-	-	-	-	-	-	-	-		
和歌山県	-	-	-	-	-	-	-	-	-	-	-	-	-	-	-	-	-	-	-	-	-	-	-	-	-	-	-	-	-	-	-	-	-	-	-	-		
構成比	-	-	-	-	-	-	-	-	-	-	-	-	-	-	-	-	-	-	-	-	-	-	-	-	-	-	-	-	-	-	-	-	-	-	-	-		
鳥取県	-	-	-	-	-	-	-	-	-	-	-	-	-	-	-	-	-	-	-	-	-	-	-	-	-	-	-	-	-	-	-	-	-	-	-	-		
構成比	-	-	-	-	-	-	-	-	-	-	-	-	-	-	-	-	-	-	-	-	-	-	-	-	-	-	-	-	-	-	-	-	-	-	-	-		
島根県	-	-	-	-	-	-	-	-	-	-	-	-	-	-	-	-	-	-	-	-	-	-	-	-	-	-	-	-	-	-	-	-	-	-	-	-		
構成比	-	-	-	-	-	-	-	-	-	-	-	-	-	-	-	-	-	-	-	-	-	-	-	-	-	-	-	-	-	-	-	-	-	-	-	-		
岡山県	-	-	-	-	-	-	-	-	-	-	-	-	-	-	-	-	-	-	-	-	-	-	-	-	-	-	-	-	-	-	-	-	-	-	-	-		
構成比	-	-	-	-	-	-	-	-	-	-	-	-	-	-	-	-	-	-	-	-	-	-	-	-	-	-	-	-	-	-	-	-	-	-	-	-		
広島県	-	-	-	-	-	-	-	-	-	-	-	-	-	-	-	-	-	-	-	-	-	-	-	-	-	-	-	-	-	-	-	-	-	-	-	-	-	
構成比	-	-	-	-	-	-	-	-	-	-	-	-	-	-	-	-	-	-	-	-	-	-	-	-	-	-	-	-	-	-	-	-	-	-	-	-		
山口県	-	-	-	-	-	-	-	-	-	-	-	-	-	-	-	-	-	-	-	-	-	-	-	-	-	-	-	-	-	-	-	-	-	-	-	-	-	
構成比	-	-	-	-	-	-	-	-	-	-	-	-	-	-	-	-	-	-	-	-	-	-	-	-	-	-	-	-	-	-	-	-	-	-	-	-	-	
徳島県	-	-	-	-	-	-	-	-	-	-	-	-	-	-	-	-	-	-	-	-	-	-	-	-	-	-	-	-	-	-	-	-	-	-	-	-	-	
構成比	-	-	-	-	-	-	-	-	-	-	-	-	-	-	-	-	-	-	-	-	-	-	-	-	-	-	-	-	-	-	-	-	-	-	-	-	-	
香川県	-	-	-	-	-	-	-	-	-	-	-	-	-	-	-	-	-	-	-	-	-	-	-	-	-	-	-	-	-	-	-	-	-	-	-	-	-	
構成比	-	-	-	-	-	-	-	-	-	-	-	-	-	-	-	-	-	-	-	-	-	-	-	-	-	-	-	-	-	-	-	-	-	-	-	-	-	
愛媛県	-	-	-	-	-	-	-	-	-	-	-	-	-	-	-	-	-	-	-	-	-	-	-	-	-	-	-	-	-	-	-	-	-	-	-	-	-	
構成比	-	-	-	-	-	-	-	-	-	-	-	-	-	-	-	-	-	-	-	-	-	-	-	-	-	-	-	-	-	-	-	-	-	-	-	-	-	
高知県	-	-	-	-	-	-	-	-	-	-	-	-	-	-	-	-	-	-	-	-	-	-	-	-	-	-	-	-	-	-	-	-	-	-	-	-	-	
構成比	-	-	-	-	-	-	-	-	-	-	-	-	-	-	-	-	-	-	-	-	-	-	-	-	-	-	-	-	-	-	-	-	-	-	-	-	-	
福岡県	-	-	-	-	-	-	-	-	-	-	-	-	-	-	-	-	-	-	-	-	-	-	-	-	-	-	-	-	-	-	-	-	-	-	-	-	-	-
構成比	-	-	-	-	-	-	-	-	-	-	-	-	-	-	-	-	-	-	-	-	-	-	-	-	-	-	-	-	-	-	-	-	-	-	-	-	-	

■地域別・業態別搬出量・台（人）数表
（５）鉢物（葛西市場）

（単位：鉢）

地域	合計		専門小売店		食料品等中心店		コンビニエンスストア		食料品スーパー		総合スーパー		百貨店		業務用		花束加工業者		問屋・納入業者		輸出または輸出関連事業者		都内中央卸売市場		都内地方卸売市場		都外中央卸売市場		都外地方卸売市場		その他		不明		
	搬出量	台(人)数	搬出量	台(人)数	搬出量	台(人)数	搬出量	台(人)数	搬出量	台(人)数	搬出量	台(人)数	搬出量	台(人)数	搬出量	台(人)数	搬出量	台(人)数	搬出量	台(人)数	搬出量	台(人)数	搬出量	台(人)数	搬出量	台(人)数	搬出量	台(人)数	搬出量	台(人)数	搬出量	台(人)数			
佐賀県	-	-	-	-	-	-	-	-	-	-	-	-	-	-	-	-	-	-	-	-	-	-	-	-	-	-	-	-	-	-	-	-	-	-	
構成比	-	-	-	-	-	-	-	-	-	-	-	-	-	-	-	-	-	-	-	-	-	-	-	-	-	-	-	-	-	-	-	-	-	-	
長崎県	-	-	-	-	-	-	-	-	-	-	-	-	-	-	-	-	-	-	-	-	-	-	-	-	-	-	-	-	-	-	-	-	-	-	
構成比	-	-	-	-	-	-	-	-	-	-	-	-	-	-	-	-	-	-	-	-	-	-	-	-	-	-	-	-	-	-	-	-	-	-	
熊本県	-	-	-	-	-	-	-	-	-	-	-	-	-	-	-	-	-	-	-	-	-	-	-	-	-	-	-	-	-	-	-	-	-	-	
構成比	-	-	-	-	-	-	-	-	-	-	-	-	-	-	-	-	-	-	-	-	-	-	-	-	-	-	-	-	-	-	-	-	-	-	
大分県	-	-	-	-	-	-	-	-	-	-	-	-	-	-	-	-	-	-	-	-	-	-	-	-	-	-	-	-	-	-	-	-	-	-	
構成比	-	-	-	-	-	-	-	-	-	-	-	-	-	-	-	-	-	-	-	-	-	-	-	-	-	-	-	-	-	-	-	-	-	-	
宮崎県	-	-	-	-	-	-	-	-	-	-	-	-	-	-	-	-	-	-	-	-	-	-	-	-	-	-	-	-	-	-	-	-	-	-	
構成比	-	-	-	-	-	-	-	-	-	-	-	-	-	-	-	-	-	-	-	-	-	-	-	-	-	-	-	-	-	-	-	-	-	-	
鹿児島県	-	-	-	-	-	-	-	-	-	-	-	-	-	-	-	-	-	-	-	-	-	-	-	-	-	-	-	-	-	-	-	-	-	-	
構成比	-	-	-	-	-	-	-	-	-	-	-	-	-	-	-	-	-	-	-	-	-	-	-	-	-	-	-	-	-	-	-	-	-	-	
沖縄県	-	-	-	-	-	-	-	-	-	-	-	-	-	-	-	-	-	-	-	-	-	-	-	-	-	-	-	-	-	-	-	-	-	-	
構成比	-	-	-	-	-	-	-	-	-	-	-	-	-	-	-	-	-	-	-	-	-	-	-	-	-	-	-	-	-	-	-	-	-	-	
海外	-	-	-	-	-	-	-	-	-	-	-	-	-	-	-	-	-	-	-	-	-	-	-	-	-	-	-	-	-	-	-	-	-	-	
構成比	-	-	-	-	-	-	-	-	-	-	-	-	-	-	-	-	-	-	-	-	-	-	-	-	-	-	-	-	-	-	-	-	-	-	
不明	-	-	-	-	-	-	-	-	-	-	-	-	-	-	-	-	-	-	-	-	-	-	-	-	-	-	-	-	-	-	-	-	-	-	-
構成比	-	-	-	-	-	-	-	-	-	-	-	-	-	-	-	-	-	-	-	-	-	-	-	-	-	-	-	-	-	-	-	-	-	-	

■地域別・業態別搬出量・台（人）数表
（５）鉢物（世田谷市場）

（単位：鉢）

地域	合計		専門小売店		食料品等中心店		コンビニエンスストア		食料品スーパー		総合スーパー		百貨店		業務用		花束加工業者		問屋・納入業者		輸出または輸出入関連事業者		都内中央卸売市場		都内地方卸売市場		都外中央卸売市場		都外地方卸売市場		その他		不明	
	搬出量	台(人)数	搬出量	台(人)数	搬出量	台(人)数	搬出量	台(人)数	搬出量	台(人)数	搬出量	台(人)数	搬出量	台(人)数	搬出量	台(人)数	搬出量	台(人)数	搬出量	台(人)数	搬出量	台(人)数	搬出量	台(人)数	搬出量	台(人)数	搬出量	台(人)数	搬出量	台(人)数	搬出量	台(人)数	搬出量	台(人)数
多摩地区計	37,504	23	31,498	22	-	-	-	-	5,947	1	59	-	-	-	-	-	-	-	-	-	-	-	-	-	-	-	-	-	-	-	-	-	-	-
構成比	19.1%	18.0%	17.9%	20.4%	-	-	-	-	100.0%	100.0%	8.3%	-	-	-	-	-	-	-	-	-	-	-	-	-	-	-	-	-	-	-	-	-	-	
西多摩地域	595	-	595	-	-	-	-	-	-	-	-	-	-	-	-	-	-	-	-	-	-	-	-	-	-	-	-	-	-	-	-	-	-	
構成比	0.3%	-	0.3%	-	-	-	-	-	-	-	-	-	-	-	-	-	-	-	-	-	-	-	-	-	-	-	-	-	-	-	-	-	-	
南多摩Ⅰ地域	2,962	3	2,962	3	-	-	-	-	-	-	-	-	-	-	-	-	-	-	-	-	-	-	-	-	-	-	-	-	-	-	-	-	-	
構成比	1.5%	2.3%	1.7%	2.8%	-	-	-	-	-	-	-	-	-	-	-	-	-	-	-	-	-	-	-	-	-	-	-	-	-	-	-	-	-	
南多摩Ⅱ地域	7,994	7	1,988	6	-	-	-	-	5,947	1	59	-	-	-	-	-	-	-	-	-	-	-	-	-	-	-	-	-	-	-	-	-	-	
構成比	4.1%	5.5%	1.1%	5.6%	-	-	-	-	100.0%	100.0%	8.3%	-	-	-	-	-	-	-	-	-	-	-	-	-	-	-	-	-	-	-	-	-	-	
北多摩西部Ⅰ地域	2,855	2	2,855	2	-	-	-	-	-	-	-	-	-	-	-	-	-	-	-	-	-	-	-	-	-	-	-	-	-	-	-	-	-	
構成比	1.5%	1.6%	1.6%	1.9%	-	-	-	-	-	-	-	-	-	-	-	-	-	-	-	-	-	-	-	-	-	-	-	-	-	-	-	-	-	
北多摩西部Ⅱ地域	59	1	59	1	-	-	-	-	-	-	-	-	-	-	-	-	-	-	-	-	-	-	-	-	-	-	-	-	-	-	-	-	-	
構成比	0.0%	0.8%	0.0%	0.9%	-	-	-	-	-	-	-	-	-	-	-	-	-	-	-	-	-	-	-	-	-	-	-	-	-	-	-	-	-	
北多摩西部Ⅲ地域	-	-	-	-	-	-	-	-	-	-	-	-	-	-	-	-	-	-	-	-	-	-	-	-	-	-	-	-	-	-	-	-	-	
構成比	-	-	-	-	-	-	-	-	-	-	-	-	-	-	-	-	-	-	-	-	-	-	-	-	-	-	-	-	-	-	-	-	-	
北多摩南部地域	12,108	8	12,108	8	-	-	-	-	-	-	-	-	-	-	-	-	-	-	-	-	-	-	-	-	-	-	-	-	-	-	-	-	-	
構成比	6.2%	6.3%	6.9%	7.4%	-	-	-	-	-	-	-	-	-	-	-	-	-	-	-	-	-	-	-	-	-	-	-	-	-	-	-	-	-	
北多摩北部地域	10,931	2	10,931	2	-	-	-	-	-	-	-	-	-	-	-	-	-	-	-	-	-	-	-	-	-	-	-	-	-	-	-	-	-	
構成比	5.6%	1.6%	6.2%	1.9%	-	-	-	-	-	-	-	-	-	-	-	-	-	-	-	-	-	-	-	-	-	-	-	-	-	-	-	-	-	
島しょ部	-	-	-	-	-	-	-	-	-	-	-	-	-	-	-	-	-	-	-	-	-	-	-	-	-	-	-	-	-	-	-	-	-	
構成比	-	-	-	-	-	-	-	-	-	-	-	-	-	-	-	-	-	-	-	-	-	-	-	-	-	-	-	-	-	-	-	-	-	
都外計	76,809	40	66,900	35	-	-	-	-	-	-	631	1	-	-	-	-	-	-	-	-	-	-	-	-	-	238	1	8,326	1	714	2	-	-	
構成比	39.2%	31.3%	38.1%	32.4%	-	-	-	-	-	-	15.4%	8.3%	-	-	-	-	-	-	-	-	-	-	-	-	-	100.0%	100.0%	100.0%	100.0%	97.5%	66.7%	-	-	
北海道	-	-	-	-	-	-	-	-	-	-	-	-	-	-	-	-	-	-	-	-	-	-	-	-	-	-	-	-	-	-	-	-	-	
構成比	-	-	-	-	-	-	-	-	-	-	-	-	-	-	-	-	-	-	-	-	-	-	-	-	-	-	-	-	-	-	-	-	-	
青森県	1,189	1	1,189	1	-	-	-	-	-	-	-	-	-	-	-	-	-	-	-	-	-	-	-	-	-	-	-	-	-	-	-	-	-	
構成比	0.6%	0.8%	0.7%	0.9%	-	-	-	-	-	-	-	-	-	-	-	-	-	-	-	-	-	-	-	-	-	-	-	-	-	-	-	-	-	
岩手県	-	-	-	-	-	-	-	-	-	-	-	-	-	-	-	-	-	-	-	-	-	-	-	-	-	-	-	-	-	-	-	-	-	-
構成比	-	-	-	-	-	-	-	-	-	-	-	-	-	-	-	-	-	-	-	-	-	-	-	-	-	-	-	-	-	-	-	-	-	
宮城県	-	-	-	-	-	-	-	-	-	-	-	-	-	-	-	-	-	-	-	-	-	-	-	-	-	-	-	-	-	-	-	-	-	
構成比	-	-	-	-	-	-	-	-	-	-	-	-	-	-	-	-	-	-	-	-	-	-	-	-	-	-	-	-	-	-	-	-	-	
秋田県	-	-	-	-	-	-	-	-	-	-	-	-	-	-	-	-	-	-	-	-	-	-	-	-	-	-	-	-	-	-	-	-	-	
構成比	-	-	-	-	-	-	-	-	-	-	-	-	-	-	-	-	-	-	-	-	-	-	-	-	-	-	-	-	-	-	-	-	-	
山形県	-	-	-	-	-	-	-	-	-	-	-	-	-	-	-	-	-	-	-	-	-	-	-	-	-	-	-	-	-	-	-	-	-	
構成比	-	-	-	-	-	-	-	-	-	-	-	-	-	-	-	-	-	-	-	-	-	-	-	-	-	-	-	-	-	-	-	-	-	
福島県	-	-	-	-	-	-	-	-	-	-	-	-	-	-	-	-	-	-	-	-	-	-	-	-	-	-	-	-	-	-	-	-	-	
構成比	-	-	-	-	-	-	-	-	-	-	-	-	-	-	-	-	-	-	-	-	-	-	-	-	-	-	-	-	-	-	-	-	-	
茨城県	23,793	1	23,793	1	-	-	-	-	-	-	-	-	-	-	-	-	-	-	-	-	-	-	-	-	-	-	-	-	-	-	-	-	-	
構成比	12.1%	0.8%	13.5%	0.9%	-	-	-	-	-	-	-	-	-	-	-	-	-	-	-	-	-	-	-	-	-	-	-	-	-	-	-	-	-	
栃木県	-	-	-	-	-	-	-	-	-	-	-	-	-	-	-	-	-	-	-	-	-	-	-	-	-	-	-	-	-	-	-	-	-	-
構成比	-	-	-	-	-	-	-	-	-	-	-	-	-	-	-	-	-	-	-	-	-	-	-	-	-	-	-	-	-	-	-	-	-	
群馬県	-	-	-	-	-	-	-	-	-	-	-	-	-	-	-	-	-	-	-	-	-	-	-	-	-	-	-	-	-	-	-	-	-	-
構成比	-	-	-	-	-	-	-	-	-	-	-	-	-	-	-	-	-	-	-	-	-	-	-	-	-	-	-	-	-	-	-	-	-	
埼玉県	4,223	4	3,985	3	-	-	-	-	-	-	-	-	-	-	-	-	-	-	-	-	-	-	-	-	-	238	1	-	-	-	-	-	-	
構成比	2.2%	3.1%	2.3%	2.8%	-	-	-	-	-	-	-	-	-	-	-	-	-	-	-	-	-	-	-	-	-	100.0%	100.0%	-	-	-	-	-		
千葉県	2,855	-	2,855	-	-	-	-	-	-	-	-	-	-	-	-	-	-	-	-	-	-	-	-	-	-	-	-	-	-	-	-	-	-	
構成比	1.5%	-	1.6%	-	-	-	-	-	-	-	-	-	-	-	-	-	-	-	-	-	-	-	-	-	-	-	-	-	-	-	-	-		
神奈川県	36,423	33	35,078	30	-	-	-	-	-	-	631	1	-	-	-	-	-	-	-	-	-	-	-	-	-	-	-	-	714	2	-	-	-	
構成比	18.6%	25.8%	20.0%	27.8%	-	-	-	-	-	-	15.4%	8.3%	-	-	-	-	-	-	-	-	-	-	-	-	-	-	-	-	97.5%	66.7%	-	-		
新潟県	-	-	-	-	-	-	-	-	-	-	-	-	-	-	-	-	-	-	-	-	-	-	-	-	-	-	-	-	-	-	-	-	-	
構成比	-	-	-	-	-	-	-	-	-	-	-	-	-	-	-	-	-	-	-	-	-	-	-	-	-	-	-	-	-	-	-	-		

■地域別・業態別搬出量・台（人）数表
 (5) 鉢物（世田谷市場）

（単位：鉢）

地 域	合計		専門小売店		食料品等中心店		コンビニエンスストア		食料品スーパー		総合スーパー		百貨店		業務用		花束加工業者		問屋・納入業者		輸送または 輸出関連事業者		都内中央卸売市場		都内地方卸売市場		都外中央卸売市場		都外地方卸売市場		その他		不明		
	搬出量	台(人)数	搬出量	台(人)数	搬出量	台(人)数	搬出量	台(人)数	搬出量	台(人)数	搬出量	台(人)数	搬出量	台(人)数	搬出量	台(人)数	搬出量	台(人)数	搬出量	台(人)数	搬出量	台(人)数	搬出量	台(人)数	搬出量	台(人)数	搬出量	台(人)数	搬出量	台(人)数	搬出量	台(人)数			
富山県	-	-	-	-	-	-	-	-	-	-	-	-	-	-	-	-	-	-	-	-	-	-	-	-	-	-	-	-	-	-	-	-	-		
構成比	-	-	-	-	-	-	-	-	-	-	-	-	-	-	-	-	-	-	-	-	-	-	-	-	-	-	-	-	-	-	-	-	-		
石川県	-	-	-	-	-	-	-	-	-	-	-	-	-	-	-	-	-	-	-	-	-	-	-	-	-	-	-	-	-	-	-	-	-		
構成比	-	-	-	-	-	-	-	-	-	-	-	-	-	-	-	-	-	-	-	-	-	-	-	-	-	-	-	-	-	-	-	-	-		
福井県	-	-	-	-	-	-	-	-	-	-	-	-	-	-	-	-	-	-	-	-	-	-	-	-	-	-	-	-	-	-	-	-	-		
構成比	-	-	-	-	-	-	-	-	-	-	-	-	-	-	-	-	-	-	-	-	-	-	-	-	-	-	-	-	-	-	-	-	-		
山梨県	-	-	-	-	-	-	-	-	-	-	-	-	-	-	-	-	-	-	-	-	-	-	-	-	-	-	-	-	-	-	-	-	-		
構成比	-	-	-	-	-	-	-	-	-	-	-	-	-	-	-	-	-	-	-	-	-	-	-	-	-	-	-	-	-	-	-	-	-		
長野県	-	-	-	-	-	-	-	-	-	-	-	-	-	-	-	-	-	-	-	-	-	-	-	-	-	-	-	-	-	-	-	-	-		
構成比	-	-	-	-	-	-	-	-	-	-	-	-	-	-	-	-	-	-	-	-	-	-	-	-	-	-	-	-	-	-	-	-	-		
岐阜県	-	-	-	-	-	-	-	-	-	-	-	-	-	-	-	-	-	-	-	-	-	-	-	-	-	-	-	-	-	-	-	-	-		
構成比	-	-	-	-	-	-	-	-	-	-	-	-	-	-	-	-	-	-	-	-	-	-	-	-	-	-	-	-	-	-	-	-	-		
静岡県	8,326	1	-	-	-	-	-	-	-	-	-	-	-	-	-	-	-	-	-	-	-	-	-	-	-	-	-	-	-	-	8,326	1	-	-	
構成比	4.2%	0.8%	-	-	-	-	-	-	-	-	-	-	-	-	-	-	-	-	-	-	-	-	-	-	-	-	-	-	-	100.0%	100.0%	-	-		
愛知県	-	-	-	-	-	-	-	-	-	-	-	-	-	-	-	-	-	-	-	-	-	-	-	-	-	-	-	-	-	-	-	-	-		
構成比	-	-	-	-	-	-	-	-	-	-	-	-	-	-	-	-	-	-	-	-	-	-	-	-	-	-	-	-	-	-	-	-	-		
三重県	-	-	-	-	-	-	-	-	-	-	-	-	-	-	-	-	-	-	-	-	-	-	-	-	-	-	-	-	-	-	-	-	-	-	
構成比	-	-	-	-	-	-	-	-	-	-	-	-	-	-	-	-	-	-	-	-	-	-	-	-	-	-	-	-	-	-	-	-	-	-	
滋賀県	-	-	-	-	-	-	-	-	-	-	-	-	-	-	-	-	-	-	-	-	-	-	-	-	-	-	-	-	-	-	-	-	-	-	
構成比	-	-	-	-	-	-	-	-	-	-	-	-	-	-	-	-	-	-	-	-	-	-	-	-	-	-	-	-	-	-	-	-	-	-	
京都府	-	-	-	-	-	-	-	-	-	-	-	-	-	-	-	-	-	-	-	-	-	-	-	-	-	-	-	-	-	-	-	-	-	-	
構成比	-	-	-	-	-	-	-	-	-	-	-	-	-	-	-	-	-	-	-	-	-	-	-	-	-	-	-	-	-	-	-	-	-	-	
大阪府	-	-	-	-	-	-	-	-	-	-	-	-	-	-	-	-	-	-	-	-	-	-	-	-	-	-	-	-	-	-	-	-	-	-	
構成比	-	-	-	-	-	-	-	-	-	-	-	-	-	-	-	-	-	-	-	-	-	-	-	-	-	-	-	-	-	-	-	-	-	-	
兵庫県	-	-	-	-	-	-	-	-	-	-	-	-	-	-	-	-	-	-	-	-	-	-	-	-	-	-	-	-	-	-	-	-	-	-	
構成比	-	-	-	-	-	-	-	-	-	-	-	-	-	-	-	-	-	-	-	-	-	-	-	-	-	-	-	-	-	-	-	-	-	-	
奈良県	-	-	-	-	-	-	-	-	-	-	-	-	-	-	-	-	-	-	-	-	-	-	-	-	-	-	-	-	-	-	-	-	-	-	
構成比	-	-	-	-	-	-	-	-	-	-	-	-	-	-	-	-	-	-	-	-	-	-	-	-	-	-	-	-	-	-	-	-	-	-	
和歌山県	-	-	-	-	-	-	-	-	-	-	-	-	-	-	-	-	-	-	-	-	-	-	-	-	-	-	-	-	-	-	-	-	-	-	
構成比	-	-	-	-	-	-	-	-	-	-	-	-	-	-	-	-	-	-	-	-	-	-	-	-	-	-	-	-	-	-	-	-	-	-	
鳥取県	-	-	-	-	-	-	-	-	-	-	-	-	-	-	-	-	-	-	-	-	-	-	-	-	-	-	-	-	-	-	-	-	-	-	
構成比	-	-	-	-	-	-	-	-	-	-	-	-	-	-	-	-	-	-	-	-	-	-	-	-	-	-	-	-	-	-	-	-	-	-	
島根県	-	-	-	-	-	-	-	-	-	-	-	-	-	-	-	-	-	-	-	-	-	-	-	-	-	-	-	-	-	-	-	-	-	-	
構成比	-	-	-	-	-	-	-	-	-	-	-	-	-	-	-	-	-	-	-	-	-	-	-	-	-	-	-	-	-	-	-	-	-	-	
岡山県	-	-	-	-	-	-	-	-	-	-	-	-	-	-	-	-	-	-	-	-	-	-	-	-	-	-	-	-	-	-	-	-	-	-	-
構成比	-	-	-	-	-	-	-	-	-	-	-	-	-	-	-	-	-	-	-	-	-	-	-	-	-	-	-	-	-	-	-	-	-	-	
広島県	-	-	-	-	-	-	-	-	-	-	-	-	-	-	-	-	-	-	-	-	-	-	-	-	-	-	-	-	-	-	-	-	-	-	-
構成比	-	-	-	-	-	-	-	-	-	-	-	-	-	-	-	-	-	-	-	-	-	-	-	-	-	-	-	-	-	-	-	-	-	-	-
山口県	-	-	-	-	-	-	-	-	-	-	-	-	-	-	-	-	-	-	-	-	-	-	-	-	-	-	-	-	-	-	-	-	-	-	-
構成比	-	-	-	-	-	-	-	-	-	-	-	-	-	-	-	-	-	-	-	-	-	-	-	-	-	-	-	-	-	-	-	-	-	-	-
徳島県	-	-	-	-	-	-	-	-	-	-	-	-	-	-	-	-	-	-	-	-	-	-	-	-	-	-	-	-	-	-	-	-	-	-	-
構成比	-	-	-	-	-	-	-	-	-	-	-	-	-	-	-	-	-	-	-	-	-	-	-	-	-	-	-	-	-	-	-	-	-	-	-
香川県	-	-	-	-	-	-	-	-	-	-	-	-	-	-	-	-	-	-	-	-	-	-	-	-	-	-	-	-	-	-	-	-	-	-	-
構成比	-	-	-	-	-	-	-	-	-	-	-	-	-	-	-	-	-	-	-	-	-	-	-	-	-	-	-	-	-	-	-	-	-	-	-
愛媛県	-	-	-	-	-	-	-	-	-	-	-	-	-	-	-	-	-	-	-	-	-	-	-	-	-	-	-	-	-	-	-	-	-	-	-
構成比	-	-	-	-	-	-	-	-	-	-	-	-	-	-	-	-	-	-	-	-	-	-	-	-	-	-	-	-	-	-	-	-	-	-	-
高知県	-	-	-	-	-	-	-	-	-	-	-	-	-	-	-	-	-	-	-	-	-	-	-	-	-	-	-	-	-	-	-	-	-	-	-
構成比	-	-	-	-	-	-	-	-	-	-	-	-	-	-	-	-	-	-	-	-	-	-	-	-	-	-	-	-	-	-	-	-	-	-	-
福岡県	-	-	-	-	-	-	-	-	-	-	-	-	-	-	-	-	-	-	-	-	-	-	-	-	-	-	-	-	-	-	-	-	-	-	-
構成比	-	-	-	-	-	-	-	-	-	-	-	-	-	-	-	-	-	-	-	-	-	-	-	-	-	-	-	-	-	-	-	-	-	-	-

■地域別・業態別搬出量・台（人）数表
 (5) 鉢物（世田谷市場）

(単位：鉢)

地 域	合計		専門小売店		食料品等中心店		コンビニエンスストア		食料品スーパー		総合スーパー		百貨店		業務用		花束加工業者		問屋・納入業者		輸出または輸出関連事業者		都内中央卸売市場		都内地方卸売市場		都外中央卸売市場		都外地方卸売市場		その他		不明			
	搬出量	台(人)数	搬出量	台(人)数	搬出量	台(人)数	搬出量	台(人)数	搬出量	台(人)数	搬出量	台(人)数	搬出量	台(人)数	搬出量	台(人)数	搬出量	台(人)数	搬出量	台(人)数	搬出量	台(人)数	搬出量	台(人)数	搬出量	台(人)数	搬出量	台(人)数	搬出量	台(人)数	搬出量	台(人)数				
佐賀県	-	-	-	-	-	-	-	-	-	-	-	-	-	-	-	-	-	-	-	-	-	-	-	-	-	-	-	-	-	-	-	-	-	-	-	
構成比	-	-	-	-	-	-	-	-	-	-	-	-	-	-	-	-	-	-	-	-	-	-	-	-	-	-	-	-	-	-	-	-	-	-	-	
長崎県	-	-	-	-	-	-	-	-	-	-	-	-	-	-	-	-	-	-	-	-	-	-	-	-	-	-	-	-	-	-	-	-	-	-	-	
構成比	-	-	-	-	-	-	-	-	-	-	-	-	-	-	-	-	-	-	-	-	-	-	-	-	-	-	-	-	-	-	-	-	-	-	-	
熊本県	-	-	-	-	-	-	-	-	-	-	-	-	-	-	-	-	-	-	-	-	-	-	-	-	-	-	-	-	-	-	-	-	-	-	-	
構成比	-	-	-	-	-	-	-	-	-	-	-	-	-	-	-	-	-	-	-	-	-	-	-	-	-	-	-	-	-	-	-	-	-	-	-	
大分県	-	-	-	-	-	-	-	-	-	-	-	-	-	-	-	-	-	-	-	-	-	-	-	-	-	-	-	-	-	-	-	-	-	-	-	-
構成比	-	-	-	-	-	-	-	-	-	-	-	-	-	-	-	-	-	-	-	-	-	-	-	-	-	-	-	-	-	-	-	-	-	-	-	-
宮崎県	-	-	-	-	-	-	-	-	-	-	-	-	-	-	-	-	-	-	-	-	-	-	-	-	-	-	-	-	-	-	-	-	-	-	-	-
構成比	-	-	-	-	-	-	-	-	-	-	-	-	-	-	-	-	-	-	-	-	-	-	-	-	-	-	-	-	-	-	-	-	-	-	-	-
鹿児島県	-	-	-	-	-	-	-	-	-	-	-	-	-	-	-	-	-	-	-	-	-	-	-	-	-	-	-	-	-	-	-	-	-	-	-	-
構成比	-	-	-	-	-	-	-	-	-	-	-	-	-	-	-	-	-	-	-	-	-	-	-	-	-	-	-	-	-	-	-	-	-	-	-	-
沖縄県	-	-	-	-	-	-	-	-	-	-	-	-	-	-	-	-	-	-	-	-	-	-	-	-	-	-	-	-	-	-	-	-	-	-	-	-
構成比	-	-	-	-	-	-	-	-	-	-	-	-	-	-	-	-	-	-	-	-	-	-	-	-	-	-	-	-	-	-	-	-	-	-	-	-
海外	-	-	-	-	-	-	-	-	-	-	-	-	-	-	-	-	-	-	-	-	-	-	-	-	-	-	-	-	-	-	-	-	-	-	-	-
構成比	-	-	-	-	-	-	-	-	-	-	-	-	-	-	-	-	-	-	-	-	-	-	-	-	-	-	-	-	-	-	-	-	-	-	-	-
不明	1,070	2	773	1	-	-	-	-	-	-	-	-	-	-	-	-	297	1	-	-	-	-	-	-	-	-	-	-	-	-	-	-	-	-	-	-
構成比	0.5%	1.6%	0.4%	0.9%	-	-	-	-	-	-	-	-	-	-	-	-	100.0%	100.0%	-	-	-	-	-	-	-	-	-	-	-	-	-	-	-	-	-	-

6 業態別保冷機能の有無

■業態別・車種別保冷機能の有無

(1) 水産物部(全市場)

業態	大型トラック (積載量10トン以上)			大型トラック (積載量6~10トン未満)			中型トラック (積載量4~6トン未満)			小型トラック (積載量2~4トン未満)			小型トラック (積載量2トン未満)			軽自動車 (貨物用)			ライトバン・ワゴン車			乗用車		
	搬出 台数	保冷機能有		搬出 台数	保冷機能有		搬出 台数	保冷機能有		搬出 台数	保冷機能有		搬出 台数	保冷機能有		搬出 台数	保冷機能有		搬出 台数	保冷機能有		搬出 台数	保冷機能有	
		台数	比率		台数	比率		台数	比率		台数	比率		台数	比率		台数	比率		台数	比率		台数	比率
専門小売店	1	1	100.0%	-	-	-	15	11	73.3%	85	53	62.4%	87	34	39.1%	158	71	44.9%	87	29	33.3%	41	-	-
食料品等中心店	-	-	-	-	-	-	17	11	64.7%	47	40	85.1%	66	43	65.2%	39	11	28.2%	26	3	11.5%	10	-	-
コンビニエンスストア	-	-	-	-	-	-	1	1	100.0%	-	-	-	-	-	-	-	-	-	2	-	-	1	-	-
食料品スーパー	1	1	100.0%	6	6	100.0%	96	92	95.8%	180	151	83.9%	55	44	80.0%	3	2	66.7%	24	7	29.2%	1	-	-
総合スーパー	1	1	100.0%	4	4	100.0%	48	43	89.6%	44	42	95.5%	16	14	87.5%	2	1	50.0%	10	-	-	2	2	100.0%
百貨店	1	1	100.0%	-	-	-	6	6	100.0%	24	21	87.5%	2	2	100.0%	1	-	-	2	-	-	-	-	-
業務用	-	-	-	7	4	57.1%	48	43	89.6%	249	202	81.1%	187	135	72.2%	442	218	49.3%	281	104	37.0%	116	5	4.3%
食品製造業者	-	-	-	2	2	100.0%	2	2	100.0%	6	4	66.7%	1	1	100.0%	4	1	25.0%	3	-	-	-	-	-
問屋・納入業者	-	-	-	7	6	85.7%	23	21	91.3%	42	25	59.5%	18	12	66.7%	21	3	14.3%	21	6	28.6%	9	-	-
輸出または輸出関連事業者	-	-	-	-	-	-	2	-	-	9	9	100.0%	2	2	100.0%	-	-	-	-	-	-	-	-	-
都内の中央卸売市場	1	1	100.0%	-	-	-	13	13	100.0%	17	16	94.1%	8	4	50.0%	4	3	75.0%	4	1	25.0%	2	-	-
都内の地方卸売市場	-	-	-	1	1	100.0%	8	6	75.0%	7	5	71.4%	2	2	100.0%	1	-	-	3	-	-	-	-	-
都外の中央卸売市場	2	2	100.0%	6	4	66.7%	8	7	87.5%	14	13	92.9%	3	2	66.7%	-	-	-	-	-	-	-	-	-
都外の地方卸売市場	2	-	-	16	14	87.5%	24	21	87.5%	13	11	84.6%	6	3	50.0%	2	1	50.0%	3	1	33.3%	-	-	-
その他	-	-	-	6	4	66.7%	5	3	60.0%	10	5	50.0%	3	3	100.0%	-	-	-	-	-	-	-	-	-
不明	5	5	100.0%	1	-	-	1	1	100.0%	2	2	100.0%	1	1	100.0%	1	1	100.0%	1	-	-	1	-	-
計	14	12	85.7%	56	45	80.4%	317	281	88.6%	749	599	80.0%	457	302	66.1%	678	312	46.0%	467	151	32.3%	183	7	3.8%

(1) 水産物部(豊洲市場)

業態	大型トラック (積載量10トン以上)			大型トラック (積載量6~10トン未満)			中型トラック (積載量4~6トン未満)			小型トラック (積載量2~4トン未満)			小型トラック (積載量2トン未満)			軽自動車 (貨物用)			ライトバン・ワゴン車			乗用車		
	搬出 台数	保冷機能有		搬出 台数	保冷機能有		搬出 台数	保冷機能有		搬出 台数	保冷機能有		搬出 台数	保冷機能有		搬出 台数	保冷機能有		搬出 台数	保冷機能有		搬出 台数	保冷機能有	
		台数	比率		台数	比率		台数	比率		台数	比率		台数	比率		台数	比率		台数	比率		台数	比率
専門小売店	1	1	100.0%	-	-	-	11	7	63.6%	80	48	60.0%	79	29	36.7%	113	37	32.7%	62	14	22.6%	24	-	-
食料品等中心店	-	-	-	-	-	-	13	7	53.8%	46	40	87.0%	57	36	63.2%	38	11	28.9%	24	3	12.5%	9	-	-
コンビニエンスストア	-	-	-	-	-	-	-	-	-	-	-	-	-	-	-	-	-	-	2	-	-	-	-	-
食料品スーパー	1	1	100.0%	6	6	100.0%	93	89	95.7%	153	131	85.6%	44	37	84.1%	2	1	50.0%	15	5	33.3%	-	-	-
総合スーパー	1	1	100.0%	4	4	100.0%	41	36	87.8%	41	39	95.1%	15	13	86.7%	2	1	50.0%	10	-	-	2	2	100.0%
百貨店	1	1	100.0%	-	-	-	6	6	100.0%	24	21	87.5%	2	2	100.0%	1	-	-	2	-	-	-	-	-
業務用	-	-	-	2	1	50.0%	45	40	88.9%	227	184	81.1%	169	123	72.8%	407	208	51.1%	225	75	33.3%	68	3	4.4%
食品製造業者	-	-	-	2	2	100.0%	2	2	100.0%	6	4	66.7%	1	1	100.0%	2	-	-	3	-	-	-	-	-
問屋・納入業者	-	-	-	7	6	85.7%	20	19	95.0%	39	22	56.4%	15	9	60.0%	20	3	15.0%	20	6	30.0%	6	-	-
輸出または輸出関連事業者	-	-	-	-	-	-	2	-	-	8	8	100.0%	2	2	100.0%	-	-	-	-	-	-	-	-	-
都内の中央卸売市場	-	-	-	-	-	-	8	8	100.0%	12	11	91.7%	7	3	42.9%	3	2	66.7%	4	1	25.0%	1	-	-
都内の地方卸売市場	-	-	-	1	1	100.0%	8	6	75.0%	6	5	83.3%	1	1	100.0%	1	-	-	3	-	-	-	-	-
都外の中央卸売市場	2	2	100.0%	6	4	66.7%	7	7	100.0%	12	12	100.0%	2	2	100.0%	-	-	-	-	-	-	-	-	-
都外の地方卸売市場	2	-	-	16	14	87.5%	22	19	86.4%	12	10	83.3%	4	2	50.0%	1	1	100.0%	3	1	33.3%	-	-	-
その他	-	-	-	6	4	66.7%	3	1	33.3%	10	5	50.0%	3	3	100.0%	-	-	-	-	-	-	-	-	-
不明	5	5	100.0%	1	-	-	1	1	100.0%	2	2	100.0%	-	-	-	1	1	100.0%	1	-	-	-	-	-
計	13	11	84.6%	51	42	82.4%	282	248	87.9%	678	542	79.9%	401	263	65.6%	591	265	44.8%	374	105	28.1%	110	5	4.5%

■業態別・車種別保冷機能の有無
(1) 水産物部 (大田市場)

業態	車種 大型トラック (積載量10トン以上)			大型トラック (積載量6~10トン未満)			中型トラック (積載量4~6トン未満)			小型トラック (積載量2~4トン未満)			小型トラック (積載量2トン未満)			軽自動車 (貨物用)			ライトバン・ワゴン車			乗用車		
	搬出 台数	保冷機能有 台数	比率	搬出 台数	保冷機能有 台数	比率	搬出 台数	保冷機能有 台数	比率	搬出 台数	保冷機能有 台数	比率	搬出 台数	保冷機能有 台数	比率	搬出 台数	保冷機能有 台数	比率	搬出 台数	保冷機能有 台数	比率	搬出 台数	保冷機能有 台数	比率
専門小売店	-	-	-	-	-	-	2	2	100.0%	2	2	100.0%	2	2	100.0%	31	28	90.3%	21	14	66.7%	10	-	-
食料品等中心店	-	-	-	-	-	-	-	-	-	-	-	-	-	-	-	-	-	-	-	-	-	-	-	-
コンビニエンスストア	-	-	-	-	-	-	-	-	-	-	-	-	-	-	-	-	-	-	-	-	-	-	-	-
食料品スーパー	-	-	-	-	-	-	1	1	100.0%	4	4	100.0%	2	-	-	-	-	-	3	2	66.7%	-	-	-
総合スーパー	-	-	-	-	-	-	6	6	100.0%	3	3	100.0%	-	-	-	-	-	-	-	-	-	-	-	-
百貨店	-	-	-	-	-	-	-	-	-	-	-	-	-	-	-	-	-	-	-	-	-	-	-	-
業務用	-	-	-	5	3	60.0%	-	-	-	8	5	62.5%	3	3	100.0%	9	6	66.7%	36	29	80.6%	6	2	33.3%
食品製造業者	-	-	-	-	-	-	-	-	-	-	-	-	-	-	-	-	-	-	-	-	-	-	-	-
問屋・納入業者	-	-	-	-	-	-	2	1	50.0%	1	1	100.0%	2	2	100.0%	-	-	-	1	-	-	1	-	-
輸出または輸出関連事業者	-	-	-	-	-	-	-	-	-	1	1	100.0%	-	-	-	-	-	-	-	-	-	-	-	-
都内の中央卸売市場	-	-	-	-	-	-	3	3	100.0%	1	1	100.0%	-	-	-	1	1	100.0%	-	-	-	1	-	-
都内の地方卸売市場	-	-	-	-	-	-	-	-	-	-	-	-	-	-	-	-	-	-	-	-	-	-	-	-
都外の中央卸売市場	-	-	-	-	-	-	-	-	-	1	-	-	-	-	-	-	-	-	-	-	-	-	-	-
都外の地方卸売市場	-	-	-	-	-	-	-	-	-	-	-	-	-	-	-	-	-	-	-	-	-	-	-	-
その他	-	-	-	-	-	-	2	2	100.0%	-	-	-	-	-	-	-	-	-	-	-	-	-	-	-
不明	-	-	-	-	-	-	-	-	-	-	-	-	1	1	100.0%	-	-	-	-	-	-	-	-	-
計	-	-	-	5	3	60.0%	16	15	93.8%	21	17	81.0%	10	8	80.0%	41	35	85.4%	61	45	73.8%	18	2	11.1%

(1) 水産物部 (足立市場)

業態	車種 大型トラック (積載量10トン以上)			大型トラック (積載量6~10トン未満)			中型トラック (積載量4~6トン未満)			小型トラック (積載量2~4トン未満)			小型トラック (積載量2トン未満)			軽自動車 (貨物用)			ライトバン・ワゴン車			乗用車		
	搬出 台数	保冷機能有 台数	比率	搬出 台数	保冷機能有 台数	比率	搬出 台数	保冷機能有 台数	比率	搬出 台数	保冷機能有 台数	比率	搬出 台数	保冷機能有 台数	比率	搬出 台数	保冷機能有 台数	比率	搬出 台数	保冷機能有 台数	比率	搬出 台数	保冷機能有 台数	比率
専門小売店	-	-	-	-	-	-	2	2	100.0%	3	3	100.0%	6	3	50.0%	14	6	42.9%	4	1	25.0%	7	-	-
食料品等中心店	-	-	-	-	-	-	4	4	100.0%	1	-	-	9	7	77.8%	1	-	-	2	-	-	1	-	-
コンビニエンスストア	-	-	-	-	-	-	1	1	100.0%	-	-	-	-	-	-	-	-	-	-	-	-	1	-	-
食料品スーパー	-	-	-	-	-	-	2	2	100.0%	23	16	69.6%	9	7	77.8%	1	1	100.0%	6	-	-	1	-	-
総合スーパー	-	-	-	-	-	-	1	1	100.0%	-	-	-	1	1	100.0%	-	-	-	-	-	-	-	-	-
百貨店	-	-	-	-	-	-	-	-	-	-	-	-	-	-	-	-	-	-	-	-	-	-	-	-
業務用	-	-	-	-	-	-	3	3	100.0%	14	13	92.9%	15	9	60.0%	26	4	15.4%	20	-	-	42	-	-
食品製造業者	-	-	-	-	-	-	-	-	-	-	-	-	-	-	2	1	50.0%	-	-	-	-	-	-	-
問屋・納入業者	-	-	-	-	-	-	1	1	100.0%	2	2	100.0%	1	1	100.0%	1	-	-	-	-	-	2	-	-
輸出または輸出関連事業者	-	-	-	-	-	-	-	-	-	-	-	-	-	-	-	-	-	-	-	-	-	-	-	-
都内の中央卸売市場	1	1	100.0%	-	-	-	2	2	100.0%	4	4	100.0%	1	1	100.0%	-	-	-	-	-	-	-	-	-
都内の地方卸売市場	-	-	-	-	-	-	-	-	-	1	-	-	1	1	100.0%	-	-	-	-	-	-	-	-	-
都外の中央卸売市場	-	-	-	-	-	-	1	-	-	1	1	100.0%	1	-	-	-	-	-	-	-	-	-	-	-
都外の地方卸売市場	-	-	-	-	-	-	2	2	100.0%	1	1	100.0%	2	1	50.0%	1	-	-	-	-	-	-	-	-
その他	-	-	-	-	-	-	-	-	-	-	-	-	-	-	-	-	-	-	-	-	-	-	-	-
不明	-	-	-	-	-	-	-	-	-	-	-	-	-	-	-	-	-	-	-	-	-	1	-	-
計	1	1	100.0%	-	-	-	19	18	94.7%	50	40	80.0%	46	31	67.4%	46	12	26.1%	32	1	3.1%	55	-	-

■業態別・車種別保冷機能の有無
(2) 青果部 (全市場)

業態	大型トラック (積載量10トン以上)			大型トラック (積載量6~10トン未満)			中型トラック (積載量4~6トン未満)			小型トラック (積載量2~4トン未満)			小型トラック (積載量2トン未満)			軽自動車 (貨物用)			ライトバン・ワゴン車			乗用車		
	搬出 台数	保冷機能有 台数	比率	搬出 台数	保冷機能有 台数	比率	搬出 台数	保冷機能有 台数	比率	搬出 台数	保冷機能有 台数	比率	搬出 台数	保冷機能有 台数	比率	搬出 台数	保冷機能有 台数	比率	搬出 台数	保冷機能有 台数	比率	搬出 台数	保冷機能有 台数	比率
専門小売店	4	3	75.0%	7	6	85.7%	47	14	29.8%	165	52	31.5%	143	16	11.2%	144	1	0.7%	293	8	2.7%	17	1	5.9%
食料品等中心店	-	-	-	12	7	58.3%	78	44	56.4%	86	34	39.5%	34	6	17.6%	20	1	5.0%	35	4	11.4%	4	-	-
コンビニエンスストア	-	-	-	-	-	-	-	-	-	1	-	-	1	-	-	-	-	-	9	2	22.2%	5	-	-
食料品スーパー	8	8	100.0%	30	26	86.7%	133	89	66.9%	128	30	23.4%	26	4	15.4%	9	3	33.3%	17	-	-	1	-	-
総合スーパー	15	14	93.3%	25	14	56.0%	112	76	67.9%	91	65	71.4%	17	11	64.7%	3	-	-	9	-	-	1	-	-
百貨店	1	-	-	4	3	75.0%	14	8	57.1%	23	9	39.1%	12	8	66.7%	3	-	-	7	-	-	1	1	100.0%
業務用	7	6	85.7%	8	6	75.0%	32	25	78.1%	120	75	62.5%	100	43	43.0%	178	17	9.6%	536	27	5.0%	20	1	5.0%
食品製造業者	4	3	75.0%	1	1	100.0%	9	6	66.7%	14	5	35.7%	4	2	50.0%	3	-	-	6	-	-	-	-	-
問屋・納入業者	22	20	90.9%	11	8	72.7%	40	23	57.5%	26	16	61.5%	13	5	38.5%	3	-	-	18	3	16.7%	1	-	-
輸出または輸出関連事業者	-	-	-	-	-	-	-	-	-	-	-	-	-	-	-	-	-	-	-	-	-	-	-	-
都内の中央卸売市場	11	9	81.8%	2	2	100.0%	38	15	39.5%	12	4	33.3%	3	1	33.3%	3	1	33.3%	2	-	-	-	-	-
都内の地方卸売市場	-	-	-	1	1	100.0%	9	6	66.7%	2	-	-	-	-	-	-	-	-	1	-	-	-	-	-
都外の中央卸売市場	15	13	86.7%	3	2	66.7%	31	17	54.8%	7	5	71.4%	-	-	-	-	-	-	1	-	-	1	-	-
都外の地方卸売市場	35	31	88.6%	12	9	75.0%	40	25	62.5%	13	8	61.5%	2	-	-	-	-	-	-	-	-	-	-	-
その他	5	3	60.0%	3	2	66.7%	12	4	33.3%	10	8	80.0%	-	-	-	1	-	-	12	1	8.3%	-	-	-
不明	-	-	-	2	1	50.0%	9	3	33.3%	5	3	60.0%	3	-	-	-	-	-	1	-	-	-	-	-
計	127	110	86.6%	121	88	72.7%	604	355	58.8%	703	314	44.7%	358	96	26.8%	367	23	6.3%	947	45	4.8%	51	3	5.9%

(2) 青果部 (豊洲市場)

業態	大型トラック (積載量10トン以上)			大型トラック (積載量6~10トン未満)			中型トラック (積載量4~6トン未満)			小型トラック (積載量2~4トン未満)			小型トラック (積載量2トン未満)			軽自動車 (貨物用)			ライトバン・ワゴン車			乗用車		
	搬出 台数	保冷機能有 台数	比率	搬出 台数	保冷機能有 台数	比率	搬出 台数	保冷機能有 台数	比率	搬出 台数	保冷機能有 台数	比率	搬出 台数	保冷機能有 台数	比率	搬出 台数	保冷機能有 台数	比率	搬出 台数	保冷機能有 台数	比率	搬出 台数	保冷機能有 台数	比率
専門小売店	2	2	100.0%	1	1	100.0%	14	-	-	28	7	25.0%	18	-	-	16	-	-	35	-	-	1	-	-
食料品等中心店	-	-	-	-	-	-	10	9	90.0%	10	5	50.0%	16	2	12.5%	5	-	-	4	-	-	3	-	-
コンビニエンスストア	-	-	-	-	-	-	-	-	-	-	-	-	-	-	-	-	-	-	-	-	-	-	-	-
食料品スーパー	-	-	-	21	20	95.2%	26	22	84.6%	13	9	69.2%	5	-	-	-	-	-	3	-	-	-	-	-
総合スーパー	1	1	100.0%	1	1	100.0%	19	14	73.7%	5	1	20.0%	10	6	60.0%	1	-	-	3	-	-	-	-	-
百貨店	-	-	-	2	2	100.0%	4	2	50.0%	6	4	66.7%	2	1	50.0%	-	-	-	1	-	-	-	-	-
業務用	-	-	-	-	-	-	13	10	76.9%	57	34	59.6%	53	23	43.4%	103	11	10.7%	298	8	2.7%	15	1	6.7%
食品製造業者	-	-	-	1	1	100.0%	2	2	100.0%	2	1	50.0%	1	1	100.0%	-	-	-	1	-	-	-	-	-
問屋・納入業者	1	1	100.0%	6	6	100.0%	7	2	28.6%	4	2	50.0%	7	5	71.4%	1	-	-	7	1	14.3%	1	-	-
輸出または輸出関連事業者	-	-	-	-	-	-	-	-	-	-	-	-	-	-	-	-	-	-	-	-	-	-	-	-
都内の中央卸売市場	-	-	-	-	-	-	7	4	57.1%	4	3	75.0%	2	1	50.0%	-	-	-	-	-	-	-	-	-
都内の地方卸売市場	-	-	-	-	-	-	3	2	66.7%	-	-	-	-	-	-	-	-	-	-	-	-	-	-	-
都外の中央卸売市場	1	1	100.0%	1	1	100.0%	6	4	66.7%	2	2	100.0%	-	-	-	-	-	-	-	-	-	-	-	-
都外の地方卸売市場	4	4	100.0%	2	1	50.0%	13	11	84.6%	4	2	50.0%	1	-	-	-	-	-	-	-	-	-	-	-
その他	-	-	-	1	1	100.0%	2	1	50.0%	2	2	100.0%	-	-	-	-	-	-	-	-	-	-	-	-
不明	-	-	-	1	-	-	5	-	-	2	-	-	3	-	-	-	-	-	1	-	-	-	-	-
計	9	9	100.0%	37	34	91.9%	131	83	63.4%	139	72	51.8%	118	39	33.1%	126	11	8.7%	353	9	2.5%	20	1	5.0%

■業態別・車種別保冷機能の有無
(2) 青果部 (大田市場)

業態	大型トラック (積載量10トン以上)			大型トラック (積載量6~10トン未満)			中型トラック (積載量4~6トン未満)			小型トラック (積載量2~4トン未満)			小型トラック (積載量2トン未満)			軽自動車 (貨物用)			ライトバン・ワゴン車			乗用車		
	搬出 台数	保冷機能有 台数 比率		搬出 台数	保冷機能有 台数 比率		搬出 台数	保冷機能有 台数 比率		搬出 台数	保冷機能有 台数 比率		搬出 台数	保冷機能有 台数 比率		搬出 台数	保冷機能有 台数 比率		搬出 台数	保冷機能有 台数 比率		搬出 台数	保冷機能有 台数 比率	
専門小売店	1	1	100.0%	4	4	100.0%	18	10	55.6%	64	16	25.0%	59	12	20.3%	36	1	2.8%	95	2	2.1%	11	-	-
食料品等中心店	-	-	-	9	5	55.6%	12	6	50.0%	14	12	85.7%	7	1	14.3%	2	-	-	7	2	28.6%	-	-	-
コンビニエンスストア	-	-	-	-	-	-	-	-	-	-	-	-	-	-	-	-	-	-	1	1	100.0%	5	-	-
食料品スーパー	7	7	100.0%	6	3	50.0%	48	21	43.8%	37	9	24.3%	14	2	14.3%	6	3	50.0%	5	-	-	-	-	-
総合スーパー	12	11	91.7%	21	11	52.4%	74	46	62.2%	81	62	76.5%	6	5	83.3%	1	-	-	6	-	-	1	-	-
百貨店	1	-	-	2	1	50.0%	10	6	60.0%	16	4	25.0%	10	7	70.0%	3	-	-	5	-	-	1	1	100.0%
業務用	5	4	80.0%	7	5	71.4%	15	11	73.3%	30	18	60.0%	30	11	36.7%	25	-	-	160	12	7.5%	5	-	-
食品製造業者	2	1	50.0%	-	-	-	2	1	50.0%	7	3	42.9%	2	1	50.0%	3	-	-	2	-	-	-	-	-
問屋・納入業者	9	7	77.8%	1	-	-	11	6	54.5%	10	7	70.0%	3	-	-	2	-	-	8	1	12.5%	-	-	-
輸出または輸出関連事業者	-	-	-	-	-	-	-	-	-	-	-	-	-	-	-	-	-	-	-	-	-	-	-	-
都内の中央卸売市場	3	1	33.3%	-	-	-	13	6	46.2%	3	-	-	1	-	-	1	-	-	2	-	-	-	-	-
都内の地方卸売市場	-	-	-	1	1	100.0%	4	2	50.0%	2	-	-	-	-	-	-	-	-	1	-	-	-	-	-
都外の中央卸売市場	6	4	66.7%	2	1	50.0%	19	8	42.1%	4	2	50.0%	-	-	-	-	-	-	-	-	-	1	-	-
都外の地方卸売市場	5	4	80.0%	6	6	100.0%	9	6	66.7%	3	1	33.3%	1	-	-	-	-	-	-	-	-	-	-	-
その他	3	2	66.7%	2	1	50.0%	10	3	30.0%	8	6	75.0%	-	-	-	1	-	-	10	1	10.0%	-	-	-
不明	-	-	-	-	-	-	1	-	-	3	3	100.0%	-	-	-	-	-	-	-	-	-	-	-	-
計	54	42	77.8%	61	38	62.3%	246	132	53.7%	282	143	50.7%	133	39	29.3%	80	4	5.0%	302	19	6.3%	24	1	4.2%

(2) 青果部 (豊島市場)

業態	大型トラック (積載量10トン以上)			大型トラック (積載量6~10トン未満)			中型トラック (積載量4~6トン未満)			小型トラック (積載量2~4トン未満)			小型トラック (積載量2トン未満)			軽自動車 (貨物用)			ライトバン・ワゴン車			乗用車		
	搬出 台数	保冷機能有 台数 比率		搬出 台数	保冷機能有 台数 比率		搬出 台数	保冷機能有 台数 比率		搬出 台数	保冷機能有 台数 比率		搬出 台数	保冷機能有 台数 比率		搬出 台数	保冷機能有 台数 比率		搬出 台数	保冷機能有 台数 比率		搬出 台数	保冷機能有 台数 比率	
専門小売店	-	-	-	1	1	100.0%	1	-	-	6	-	-	3	-	-	14	-	-	23	-	-	-	-	-
食料品等中心店	-	-	-	-	-	-	6	4	66.7%	4	1	25.0%	2	-	-	1	-	-	2	-	-	-	-	-
コンビニエンスストア	-	-	-	-	-	-	-	-	-	-	-	-	-	-	-	-	-	-	-	-	-	-	-	-
食料品スーパー	-	-	-	-	-	-	2	2	100.0%	5	3	60.0%	1	-	-	1	-	-	-	-	-	-	-	-
総合スーパー	1	1	100.0%	-	-	-	-	-	-	-	-	-	-	-	-	-	-	-	-	-	-	-	-	-
百貨店	-	-	-	-	-	-	-	-	-	-	-	-	-	-	-	-	-	-	-	-	-	-	-	-
業務用	-	-	-	-	-	-	-	-	-	-	-	-	1	1	100.0%	5	-	-	2	-	-	-	-	-
食品製造業者	1	1	100.0%	-	-	-	1	1	100.0%	-	-	-	-	-	-	-	-	-	-	-	-	-	-	-
問屋・納入業者	6	6	100.0%	1	-	-	8	8	100.0%	2	1	50.0%	-	-	-	-	-	-	1	-	-	-	-	-
輸出または輸出関連事業者	-	-	-	-	-	-	-	-	-	-	-	-	-	-	-	-	-	-	-	-	-	-	-	-
都内の中央卸売市場	-	-	-	-	-	-	5	5	100.0%	-	-	-	-	-	-	-	-	-	-	-	-	-	-	-
都内の地方卸売市場	-	-	-	-	-	-	1	1	100.0%	-	-	-	-	-	-	-	-	-	-	-	-	-	-	-
都外の中央卸売市場	5	5	100.0%	-	-	-	2	2	100.0%	-	-	-	-	-	-	-	-	-	-	-	-	-	-	-
都外の地方卸売市場	17	17	100.0%	-	-	-	-	-	-	-	-	-	-	-	-	-	-	-	-	-	-	-	-	-
その他	-	-	-	-	-	-	-	-	-	-	-	-	-	-	-	-	-	-	-	-	-	-	-	-
不明	-	-	-	-	-	-	-	-	-	-	-	-	-	-	-	-	-	-	-	-	-	-	-	-
計	30	30	100.0%	2	1	50.0%	26	23	88.5%	17	5	29.4%	7	1	14.3%	21	-	-	28	-	-	-	-	-

■業態別・車種別保冷機能の有無
(2) 青果部 (淀橋市場)

業態	大型トラック (積載量10トン以上)			大型トラック (積載量6~10トン未満)			中型トラック (積載量4~6トン未満)			小型トラック (積載量2~4トン未満)			小型トラック (積載量2トン未満)			軽自動車 (貨物用)			ライトバン・ワゴン車			乗用車		
	搬出 台数	保冷機能有 台数	比率	搬出 台数	保冷機能有 台数	比率	搬出 台数	保冷機能有 台数	比率	搬出 台数	保冷機能有 台数	比率	搬出 台数	保冷機能有 台数	比率	搬出 台数	保冷機能有 台数	比率	搬出 台数	保冷機能有 台数	比率	搬出 台数	保冷機能有 台数	比率
専門小売店	1	-	-	1	-	-	7	4	57.1%	37	28	75.7%	17	1	5.9%	17	-	-	32	1	3.1%	2	1	50.0%
食料品等中心店	-	-	-	1	-	-	3	2	66.7%	2	-	-	1	-	-	2	-	-	2	-	-	-	-	-
コンビニエンスストア	-	-	-	-	-	-	-	-	-	-	-	-	1	-	-	-	-	-	1	-	-	-	-	-
食料品スーパー	-	-	-	1	1	100.0%	3	1	33.3%	8	1	12.5%	-	-	-	1	-	-	-	-	-	-	-	-
総合スーパー	-	-	-	1	1	100.0%	-	-	-	-	-	-	-	-	-	-	-	-	-	-	-	-	-	-
百貨店	-	-	-	-	-	-	-	-	-	1	1	100.0%	-	-	-	-	-	-	-	-	-	-	-	-
業務用	-	-	-	1	1	100.0%	-	-	-	22	18	81.8%	10	7	70.0%	27	5	18.5%	25	6	24.0%	-	-	-
食品製造業者	-	-	-	-	-	-	-	-	-	-	-	-	-	-	-	-	-	-	-	-	-	-	-	-
問屋・納入業者	-	-	-	-	-	-	-	-	-	-	-	-	-	-	-	-	-	-	-	-	-	-	-	-
輸出または輸出関連事業者	-	-	-	-	-	-	-	-	-	-	-	-	-	-	-	-	-	-	-	-	-	-	-	-
都内の中央卸売市場	3	3	100.0%	-	-	-	1	-	-	2	1	50.0%	-	-	-	1	-	-	-	-	-	-	-	-
都内の地方卸売市場	-	-	-	-	-	-	1	1	100.0%	-	-	-	-	-	-	-	-	-	-	-	-	-	-	-
都外の中央卸売市場	-	-	-	-	-	-	1	-	-	-	-	-	-	-	-	-	-	-	1	-	-	-	-	-
都外の地方卸売市場	2	-	-	2	1	50.0%	-	-	-	5	5	100.0%	-	-	-	-	-	-	-	-	-	-	-	-
その他	-	-	-	-	-	-	-	-	-	-	-	-	-	-	-	-	-	-	-	-	-	-	-	-
不明	-	-	-	-	-	-	-	-	-	-	-	-	-	-	-	-	-	-	-	-	-	-	-	-
計	6	3	50.0%	7	4	57.1%	16	8	50.0%	77	54	70.1%	29	8	27.6%	48	5	10.4%	61	7	11.5%	2	1	50.0%

(2) 青果部 (板橋市場)

業態	大型トラック (積載量10トン以上)			大型トラック (積載量6~10トン未満)			中型トラック (積載量4~6トン未満)			小型トラック (積載量2~4トン未満)			小型トラック (積載量2トン未満)			軽自動車 (貨物用)			ライトバン・ワゴン車			乗用車		
	搬出 台数	保冷機能有 台数	比率	搬出 台数	保冷機能有 台数	比率	搬出 台数	保冷機能有 台数	比率	搬出 台数	保冷機能有 台数	比率	搬出 台数	保冷機能有 台数	比率	搬出 台数	保冷機能有 台数	比率	搬出 台数	保冷機能有 台数	比率	搬出 台数	保冷機能有 台数	比率
専門小売店	-	-	-	-	-	-	-	-	-	7	1	14.3%	5	-	-	5	-	-	13	1	7.7%	1	-	-
食料品等中心店	-	-	-	-	-	-	3	3	100.0%	-	-	-	2	-	-	-	-	-	2	-	-	-	-	-
コンビニエンスストア	-	-	-	-	-	-	-	-	-	-	-	-	-	-	-	-	-	-	-	-	-	-	-	-
食料品スーパー	-	-	-	-	-	-	10	10	100.0%	21	3	14.3%	-	-	-	-	-	-	-	-	-	-	-	-
総合スーパー	1	1	100.0%	-	-	-	1	1	100.0%	1	1	100.0%	-	-	-	1	-	-	-	-	-	-	-	-
百貨店	-	-	-	-	-	-	-	-	-	-	-	-	-	-	-	-	-	-	-	-	-	-	-	-
業務用	2	2	100.0%	-	-	-	2	2	100.0%	3	3	100.0%	-	-	-	1	-	-	1	1	100.0%	-	-	-
食品製造業者	1	1	100.0%	-	-	-	2	-	-	2	-	-	-	-	-	-	-	-	2	-	-	-	-	-
問屋・納入業者	5	5	100.0%	1	-	-	3	3	100.0%	3	3	100.0%	-	-	-	-	-	-	1	-	-	-	-	-
輸出または輸出関連事業者	-	-	-	-	-	-	-	-	-	-	-	-	-	-	-	-	-	-	-	-	-	-	-	-
都内の中央卸売市場	4	4	100.0%	2	2	100.0%	1	-	-	1	-	-	-	-	-	-	-	-	-	-	-	-	-	-
都内の地方卸売市場	-	-	-	-	-	-	-	-	-	-	-	-	-	-	-	-	-	-	-	-	-	-	-	-
都外の中央卸売市場	2	2	100.0%	-	-	-	1	1	100.0%	1	1	100.0%	-	-	-	-	-	-	-	-	-	-	-	-
都外の地方卸売市場	6	6	100.0%	2	1	50.0%	4	4	100.0%	-	-	-	-	-	-	-	-	-	-	-	-	-	-	-
その他	-	-	-	-	-	-	-	-	-	-	-	-	-	-	-	-	-	-	-	-	-	-	-	-
不明	-	-	-	-	-	-	-	-	-	-	-	-	-	-	-	-	-	-	-	-	-	-	-	-
計	21	21	100.0%	5	3	60.0%	27	24	88.9%	39	12	30.8%	7	-	-	7	-	-	19	2	10.5%	1	-	-

■業態別・車種別保冷機能の有無
(2) 青果部(世田谷市場)

業態	大型トラック (積載量10トン以上)			大型トラック (積載量6~10トン未満)			中型トラック (積載量4~6トン未満)			小型トラック (積載量2~4トン未満)			小型トラック (積載量2トン未満)			軽自動車 (貨物用)			ライトバン・ワゴン車			乗用車		
	搬出 台数	保冷機能有 台数	比率	搬出 台数	保冷機能有 台数	比率	搬出 台数	保冷機能有 台数	比率	搬出 台数	保冷機能有 台数	比率	搬出 台数	保冷機能有 台数	比率	搬出 台数	保冷機能有 台数	比率	搬出 台数	保冷機能有 台数	比率	搬出 台数	保冷機能有 台数	比率
専門小売店	-	-	-	-	-	-	-	-	-	7	-	-	8	1	12.5%	25	-	-	36	4	11.1%	2	-	-
食料品等中心店	-	-	-	-	-	-	3	-	-	-	-	-	-	-	-	1	1	100.0%	7	2	28.6%	-	-	-
コンビニエンスストア	-	-	-	-	-	-	-	-	-	1	-	-	-	-	-	-	-	-	7	1	14.3%	-	-	-
食料品スーパー	-	-	-	-	-	-	4	-	-	3	1	33.3%	-	-	-	-	-	-	3	-	-	-	-	-
総合スーパー	-	-	-	-	-	-	-	-	-	-	-	-	-	-	-	-	-	-	-	-	-	-	-	-
百貨店	-	-	-	-	-	-	-	-	-	-	-	-	-	-	-	-	-	-	1	-	-	-	-	-
業務用	-	-	-	-	-	-	-	-	-	4	2	50.0%	-	-	-	2	-	-	13	-	-	-	-	-
食品製造業者	-	-	-	-	-	-	-	-	-	1	-	-	1	-	-	-	-	-	-	-	-	-	-	-
問屋・納入業者	-	-	-	-	-	-	-	-	-	2	1	50.0%	1	-	-	-	-	-	-	-	-	-	-	-
輸出または輸出関連事業者	-	-	-	-	-	-	-	-	-	-	-	-	-	-	-	-	-	-	-	-	-	-	-	-
都内の中央卸売市場	-	-	-	-	-	-	4	-	-	-	-	-	-	-	-	-	-	-	-	-	-	-	-	-
都内の地方卸売市場	-	-	-	-	-	-	-	-	-	-	-	-	-	-	-	-	-	-	-	-	-	-	-	-
都外の中央卸売市場	-	-	-	-	-	-	1	1	100.0%	-	-	-	-	-	-	-	-	-	-	-	-	-	-	-
都外の地方卸売市場	1	-	-	-	-	-	8	1	12.5%	-	-	-	-	-	-	-	-	-	-	-	-	-	-	-
その他	1	-	-	-	-	-	-	-	-	-	-	-	-	-	-	-	-	-	-	-	-	-	-	-
不明	-	-	-	-	-	-	-	-	-	-	-	-	-	-	-	-	-	-	-	-	-	-	-	-
計	2	-	-	-	-	-	20	2	10.0%	18	4	22.2%	10	1	10.0%	28	1	3.6%	67	7	10.4%	2	-	-

(2) 青果部(北足立市場)

業態	大型トラック (積載量10トン以上)			大型トラック (積載量6~10トン未満)			中型トラック (積載量4~6トン未満)			小型トラック (積載量2~4トン未満)			小型トラック (積載量2トン未満)			軽自動車 (貨物用)			ライトバン・ワゴン車			乗用車		
	搬出 台数	保冷機能有 台数	比率	搬出 台数	保冷機能有 台数	比率	搬出 台数	保冷機能有 台数	比率	搬出 台数	保冷機能有 台数	比率	搬出 台数	保冷機能有 台数	比率	搬出 台数	保冷機能有 台数	比率	搬出 台数	保冷機能有 台数	比率	搬出 台数	保冷機能有 台数	比率
専門小売店	-	-	-	-	-	-	4	-	-	4	-	-	2	-	-	6	-	-	8	-	-	-	-	-
食料品等中心店	-	-	-	1	1	100.0%	37	19	51.4%	53	16	30.2%	5	3	60.0%	5	-	-	6	-	-	-	-	-
コンビニエンスストア	-	-	-	-	-	-	-	-	-	-	-	-	-	-	-	-	-	-	-	-	-	-	-	-
食料品スーパー	-	-	-	-	-	-	2	-	-	5	-	-	2	1	50.0%	-	-	-	1	-	-	-	-	-
総合スーパー	-	-	-	1	-	-	18	15	83.3%	4	1	25.0%	1	-	-	-	-	-	-	-	-	-	-	-
百貨店	-	-	-	-	-	-	-	-	-	-	-	-	-	-	-	-	-	-	-	-	-	-	-	-
業務用	-	-	-	-	-	-	-	-	-	-	-	-	-	-	1	-	-	1	-	-	-	-	-	-
食品製造業者	-	-	-	-	-	-	1	1	100.0%	1	-	-	-	-	-	-	-	-	-	-	-	-	-	-
問屋・納入業者	-	-	-	-	-	-	10	3	30.0%	1	-	-	1	-	-	-	-	-	-	-	-	-	-	-
輸出または輸出関連事業者	-	-	-	-	-	-	-	-	-	-	-	-	-	-	-	-	-	-	-	-	-	-	-	-
都内の中央卸売市場	-	-	-	-	-	-	-	-	-	1	-	-	-	-	-	-	-	-	-	-	-	-	-	-
都内の地方卸売市場	-	-	-	-	-	-	-	-	-	-	-	-	-	-	-	-	-	-	-	-	-	-	-	-
都外の中央卸売市場	-	-	-	-	-	-	-	-	-	-	-	-	-	-	-	-	-	-	-	-	-	-	-	-
都外の地方卸売市場	-	-	-	-	-	-	-	-	-	-	-	-	-	-	-	-	-	-	-	-	-	-	-	-
その他	1	1	100.0%	-	-	-	-	-	-	-	-	-	-	-	-	-	-	-	1	-	-	-	-	-
不明	-	-	-	1	1	100.0%	3	3	100.0%	-	-	-	-	-	-	-	-	-	-	-	-	-	-	-
計	1	1	100.0%	3	2	66.7%	75	41	54.7%	69	17	24.6%	11	4	36.4%	12	-	-	17	-	-	-	-	-

■業態別・車種別保冷機能の有無
(2) 青果部 (多摩NT市場)

業態	大型トラック (積載量10トン以上)			大型トラック (積載量6~10トン未満)			中型トラック (積載量4~6トン未満)			小型トラック (積載量2~4トン未満)			小型トラック (積載量2トン未満)			軽自動車 (貨物用)			ライトバン・ワゴン車			乗用車		
	搬出 台数	保冷機能有 台数	比率	搬出 台数	保冷機能有 台数	比率	搬出 台数	保冷機能有 台数	比率	搬出 台数	保冷機能有 台数	比率	搬出 台数	保冷機能有 台数	比率	搬出 台数	保冷機能有 台数	比率	搬出 台数	保冷機能有 台数	比率	搬出 台数	保冷機能有 台数	比率
専門小売店	-	-	-	-	-	-	-	-	-	-	-	-	2	-	-	5	-	-	-	-	-	-	-	-
食料品等中心店	-	-	-	1	1	100.0%	1	1	100.0%	-	-	-	-	-	-	1	-	-	-	-	-	-	-	-
コンビニエンスストア	-	-	-	-	-	-	-	-	-	-	-	-	-	-	-	-	-	-	-	-	-	-	-	-
食料品スーパー	1	1	100.0%	-	-	-	34	33	97.1%	1	1	100.0%	-	-	-	-	-	-	1	-	-	-	-	-
総合スーパー	-	-	-	-	-	-	-	-	-	-	-	-	-	-	-	-	-	-	-	-	-	-	-	-
百貨店	-	-	-	-	-	-	-	-	-	-	-	-	-	-	-	-	-	-	-	-	-	-	-	-
業務用	-	-	-	-	-	-	2	2	100.0%	-	-	-	1	-	-	3	-	-	5	-	-	-	-	-
食品製造業者	-	-	-	-	-	-	1	1	100.0%	-	-	-	-	-	-	-	-	-	1	-	-	-	-	-
問屋・納入業者	1	1	100.0%	1	1	100.0%	1	1	100.0%	-	-	-	-	-	-	-	-	-	-	-	-	-	-	-
輸出または輸出関連事業者	-	-	-	-	-	-	-	-	-	-	-	-	-	-	-	-	-	-	-	-	-	-	-	-
都内の中央卸売市場	-	-	-	-	-	-	-	-	-	-	-	-	-	-	-	-	-	-	-	-	-	-	-	-
都内の地方卸売市場	-	-	-	-	-	-	-	-	-	-	-	-	-	-	-	-	-	-	-	-	-	-	-	-
都外の中央卸売市場	-	-	-	-	-	-	-	-	-	-	-	-	-	-	-	-	-	-	-	-	-	-	-	-
都外の地方卸売市場	-	-	-	-	-	-	-	-	-	-	-	-	-	-	-	-	-	-	-	-	-	-	-	-
その他	-	-	-	-	-	-	-	-	-	-	-	-	-	-	-	-	-	-	-	-	-	-	-	-
不明	-	-	-	-	-	-	-	-	-	-	-	-	-	-	-	-	-	-	-	-	-	-	-	-
計	2	2	100.0%	2	2	100.0%	39	38	97.4%	1	1	100.0%	3	-	-	6	-	-	12	-	-	-	-	-

(2) 青果部 (葛西市場)

業態	大型トラック (積載量10トン以上)			大型トラック (積載量6~10トン未満)			中型トラック (積載量4~6トン未満)			小型トラック (積載量2~4トン未満)			小型トラック (積載量2トン未満)			軽自動車 (貨物用)			ライトバン・ワゴン車			乗用車		
	搬出 台数	保冷機能有 台数	比率	搬出 台数	保冷機能有 台数	比率	搬出 台数	保冷機能有 台数	比率	搬出 台数	保冷機能有 台数	比率	搬出 台数	保冷機能有 台数	比率	搬出 台数	保冷機能有 台数	比率	搬出 台数	保冷機能有 台数	比率	搬出 台数	保冷機能有 台数	比率
専門小売店	-	-	-	-	-	-	3	-	-	12	-	-	29	2	6.9%	23	-	-	46	-	-	-	-	-
食料品等中心店	-	-	-	-	-	-	3	-	-	3	-	-	1	-	-	3	-	-	5	-	-	1	-	-
コンビニエンスストア	-	-	-	-	-	-	-	-	-	-	-	-	-	-	-	-	-	-	-	-	-	-	-	-
食料品スーパー	-	-	-	2	2	100.0%	4	-	-	35	3	8.6%	4	1	25.0%	1	-	-	4	-	-	1	-	-
総合スーパー	-	-	-	1	1	100.0%	-	-	-	-	-	-	-	-	-	-	-	-	-	-	-	-	-	-
百貨店	-	-	-	-	-	-	-	-	-	-	-	-	-	-	-	-	-	-	-	-	-	-	-	-
業務用	-	-	-	-	-	-	-	-	-	4	-	-	5	1	20.0%	11	1	9.1%	31	-	-	-	-	-
食品製造業者	-	-	-	-	-	-	-	-	-	1	1	100.0%	-	-	-	-	-	-	-	-	-	-	-	-
問屋・納入業者	-	-	-	1	1	100.0%	-	-	-	4	2	50.0%	1	-	-	-	-	-	1	1	100.0%	-	-	-
輸出または輸出関連事業者	-	-	-	-	-	-	-	-	-	-	-	-	-	-	-	-	-	-	-	-	-	-	-	-
都内の中央卸売市場	1	1	100.0%	-	-	-	7	-	-	1	-	-	-	-	-	1	1	100.0%	-	-	-	-	-	-
都内の地方卸売市場	-	-	-	-	-	-	-	-	-	-	-	-	-	-	-	-	-	-	-	-	-	-	-	-
都外の中央卸売市場	1	1	100.0%	-	-	-	1	1	100.0%	-	-	-	-	-	-	-	-	-	-	-	-	-	-	-
都外の地方卸売市場	-	-	-	-	-	-	6	3	50.0%	1	-	-	-	-	-	-	-	-	-	-	-	-	-	-
その他	-	-	-	-	-	-	-	-	-	-	-	-	-	-	-	-	-	-	1	-	-	-	-	-
不明	-	-	-	-	-	-	-	-	-	-	-	-	-	-	-	-	-	-	-	-	-	-	-	-
計	2	2	100.0%	4	4	100.0%	24	4	16.7%	61	6	9.8%	40	4	10.0%	39	2	5.1%	88	1	1.1%	2	-	-

■業態別・車種別保冷機能の有無
(3) 畜産物部 (全市場)

業態	大型トラック (積載量10トン以上)			大型トラック (積載量6~10トン未満)			中型トラック (積載量4~6トン未満)			小型トラック (積載量2~4トン未満)			小型トラック (積載量2トン未満)			軽自動車 (貨物用)			ライトバン・ワゴン車			乗用車		
	搬出 台数	保冷機能有 台数	比率	搬出 台数	保冷機能有 台数	比率	搬出 台数	保冷機能有 台数	比率	搬出 台数	保冷機能有 台数	比率	搬出 台数	保冷機能有 台数	比率	搬出 台数	保冷機能有 台数	比率	搬出 台数	保冷機能有 台数	比率	搬出 台数	保冷機能有 台数	比率
専門小売店	-	-	-	-	-	-	2	2	100.0%	4	4	100.0%	2	2	100.0%	1	1	100.0%	-	-	-	-	-	-
食料品等中心店	-	-	-	-	-	-	-	-	-	-	-	-	1	1	100.0%	1	1	100.0%	-	-	-	-	-	-
コンビニエンスストア	-	-	-	-	-	-	-	-	-	-	-	-	-	-	-	-	-	-	-	-	-	-	-	-
食料品スーパー	-	-	-	-	-	-	2	2	100.0%	3	3	100.0%	1	1	100.0%	-	-	-	-	-	-	-	-	-
総合スーパー	-	-	-	-	-	-	-	-	-	-	-	-	-	-	-	-	-	-	-	-	-	-	-	-
百貨店	-	-	-	-	-	-	-	-	-	1	1	100.0%	-	-	-	-	-	-	-	-	-	-	-	-
業務用	-	-	-	-	-	-	2	2	100.0%	10	10	100.0%	6	6	100.0%	1	1	100.0%	-	-	-	-	-	-
食品製造業者	-	-	-	1	1	100.0%	1	1	100.0%	-	-	-	1	1	100.0%	-	-	-	-	-	-	-	-	-
問屋・納入業者	1	1	100.0%	-	-	-	13	13	100.0%	14	14	100.0%	5	5	100.0%	-	-	-	-	-	-	-	-	-
輸出または輸出関連事業者	-	-	-	-	-	-	-	-	-	-	-	-	-	-	-	-	-	-	-	-	-	-	-	-
都内の中央卸売市場	-	-	-	-	-	-	-	-	-	-	-	-	-	-	-	-	-	-	-	-	-	-	-	-
都内の地方卸売市場	-	-	-	-	-	-	-	-	-	-	-	-	-	-	-	-	-	-	-	-	-	-	-	-
都外の中央卸売市場	-	-	-	-	-	-	-	-	-	-	-	-	-	-	-	-	-	-	-	-	-	-	-	-
都外の地方卸売市場	-	-	-	-	-	-	-	-	-	-	-	-	-	-	-	-	-	-	-	-	-	-	-	-
その他	-	-	-	-	-	-	2	2	100.0%	1	1	100.0%	1	1	100.0%	-	-	-	-	-	-	-	-	-
不明	-	-	-	-	-	-	-	-	-	-	-	-	-	-	-	-	-	-	-	-	-	-	-	-
計	1	1	100.0%	1	1	100.0%	22	22	100.0%	33	33	100.0%	17	17	100.0%	3	3	100.0%	-	-	-	-	-	-

■業態別・車種別保冷機能の有無
(4) 切花 (全市場)

業態	大型トラック (積載量10トン以上)			大型トラック (積載量6~10トン未満)			中型トラック (積載量4~6トン未満)			小型トラック (積載量2~4トン未満)			小型トラック (積載量2トン未満)			軽自動車 (貨物用)			ライトバン・ワゴン車			乗用車		
	搬出 台数	保冷機能有 台数	比率	搬出 台数	保冷機能有 台数	比率	搬出 台数	保冷機能有 台数	比率	搬出 台数	保冷機能有 台数	比率	搬出 台数	保冷機能有 台数	比率	搬出 台数	保冷機能有 台数	比率	搬出 台数	保冷機能有 台数	比率	搬出 台数	保冷機能有 台数	比率
専門小売店	2	2	100.0%	4	-	-	20	7	35.0%	76	7	9.2%	73	5	6.8%	148	7	4.7%	196	11	5.6%	30	-	-
食料品等中心店	-	-	-	-	-	-	-	-	-	1	-	-	1	-	-	2	-	-	5	-	-	-	-	-
コンビニエンスストア	-	-	-	-	-	-	-	-	-	-	-	-	-	-	-	-	-	-	-	-	-	-	-	-
食料品スーパー	1	1	100.0%	-	-	-	1	1	100.0%	-	-	-	-	-	-	-	-	-	4	-	-	1	1	100.0%
総合スーパー	-	-	-	-	-	-	-	-	-	2	1	50.0%	2	-	-	-	-	-	1	-	-	-	-	-
百貨店	-	-	-	-	-	-	-	-	-	-	-	-	-	-	-	-	-	-	-	-	-	-	-	-
業務用	-	-	-	-	-	-	1	-	-	12	2	16.7%	13	1	7.7%	3	1	33.3%	14	-	-	3	-	-
花束加工業者	3	2	66.7%	2	-	-	8	5	62.5%	8	2	25.0%	-	-	-	-	-	-	1	-	-	2	-	-
問屋・納入業者	-	-	-	2	2	100.0%	9	6	66.7%	4	2	50.0%	2	-	-	1	-	-	2	-	-	-	-	-
輸出または輸出関連事業者	-	-	-	-	-	-	-	-	-	-	-	-	-	-	-	-	-	-	-	-	-	-	-	-
都内の中央卸売市場	-	-	-	-	-	-	1	-	-	2	-	-	-	-	-	-	-	-	1	-	-	-	-	-
都内の地方卸売市場	-	-	-	-	-	-	-	-	-	-	-	-	-	-	-	-	-	-	1	-	-	-	-	-
都外の中央卸売市場	-	-	-	-	-	-	-	-	-	-	-	-	-	-	-	-	-	-	-	-	-	-	-	-
都外の地方卸売市場	5	5	100.0%	-	-	-	8	6	75.0%	3	-	-	1	-	-	-	-	-	-	-	-	-	-	-
その他	-	-	-	-	-	-	2	1	50.0%	1	1	100.0%	-	-	-	1	-	-	1	1	100.0%	7	-	-
不明	1	1	100.0%	-	-	-	-	-	-	-	-	-	-	-	-	2	-	-	-	-	-	-	-	-
計	12	11	91.7%	8	2	25.0%	50	26	52.0%	109	15	13.8%	92	6	6.5%	157	8	5.1%	226	12	5.3%	43	1	2.3%

(4) 切花 (大田市場)

業態	大型トラック (積載量10トン以上)			大型トラック (積載量6~10トン未満)			中型トラック (積載量4~6トン未満)			小型トラック (積載量2~4トン未満)			小型トラック (積載量2トン未満)			軽自動車 (貨物用)			ライトバン・ワゴン車			乗用車		
	搬出 台数	保冷機能有 台数	比率	搬出 台数	保冷機能有 台数	比率	搬出 台数	保冷機能有 台数	比率	搬出 台数	保冷機能有 台数	比率	搬出 台数	保冷機能有 台数	比率	搬出 台数	保冷機能有 台数	比率	搬出 台数	保冷機能有 台数	比率	搬出 台数	保冷機能有 台数	比率
専門小売店	2	2	100.0%	-	-	-	7	2	28.6%	45	7	15.6%	28	3	10.7%	36	-	-	65	7	10.8%	3	-	-
食料品等中心店	-	-	-	-	-	-	-	-	-	1	-	-	-	-	-	-	-	-	4	-	-	-	-	-
コンビニエンスストア	-	-	-	-	-	-	-	-	-	-	-	-	-	-	-	-	-	-	-	-	-	-	-	-
食料品スーパー	1	1	100.0%	-	-	-	1	1	100.0%	-	-	-	-	-	-	-	-	-	3	-	-	1	1	100.0%
総合スーパー	-	-	-	-	-	-	-	-	-	1	1	100.0%	2	-	-	-	-	-	-	-	-	-	-	-
百貨店	-	-	-	-	-	-	-	-	-	-	-	-	-	-	-	-	-	-	-	-	-	-	-	-
業務用	-	-	-	-	-	-	-	-	-	7	2	28.6%	1	-	-	1	-	-	11	-	-	1	-	-
花束加工業者	3	2	66.7%	-	-	-	5	5	100.0%	5	2	40.0%	-	-	-	-	-	-	-	-	-	1	-	-
問屋・納入業者	-	-	-	2	2	100.0%	8	5	62.5%	2	2	100.0%	1	-	-	-	-	-	2	-	-	-	-	-
輸出または輸出関連事業者	-	-	-	-	-	-	-	-	-	-	-	-	-	-	-	-	-	-	-	-	-	-	-	-
都内の中央卸売市場	-	-	-	-	-	-	-	-	-	-	-	-	-	-	-	-	-	-	-	-	-	-	-	-
都内の地方卸売市場	-	-	-	-	-	-	-	-	-	-	-	-	-	-	-	-	-	-	-	-	-	-	-	-
都外の中央卸売市場	-	-	-	-	-	-	-	-	-	-	-	-	-	-	-	-	-	-	-	-	-	-	-	-
都外の地方卸売市場	5	5	100.0%	-	-	-	8	6	75.0%	1	-	-	-	-	-	-	-	-	-	-	-	-	-	-
その他	-	-	-	-	-	-	2	1	50.0%	1	1	100.0%	-	-	-	-	-	-	1	1	100.0%	2	-	-
不明	1	1	100.0%	-	-	-	-	-	-	-	-	-	-	-	-	-	-	-	-	-	-	-	-	-
計	12	11	91.7%	2	2	100.0%	31	20	64.5%	63	15	23.8%	32	3	9.4%	37	-	-	86	8	9.3%	8	1	12.5%

■業態別・車種別保冷機能の有無
(4) 切花 (板橋市場)

	大型トラック (積載量10トン以上)			大型トラック (積載量6~10トン未満)			中型トラック (積載量4~6トン未満)			小型トラック (積載量2~4トン未満)			小型トラック (積載量2トン未満)			軽自動車 (貨物用)			ライトバン・ワゴン車			乗用車		
	搬出 台数	保冷機能有 台数	比率	搬出 台数	保冷機能有 台数	比率	搬出 台数	保冷機能有 台数	比率	搬出 台数	保冷機能有 台数	比率	搬出 台数	保冷機能有 台数	比率	搬出 台数	保冷機能有 台数	比率	搬出 台数	保冷機能有 台数	比率	搬出 台数	保冷機能有 台数	比率
専門小売店	-	-	-	-	-	-	-	-	-	12	-	-	8	-	-	35	2	5.7%	43	-	-	8	-	-
食料品等中心店	-	-	-	-	-	-	-	-	-	-	-	-	-	-	-	-	-	-	-	-	-	-	-	-
コンビニエンスストア	-	-	-	-	-	-	-	-	-	-	-	-	-	-	-	-	-	-	-	-	-	-	-	-
食料品スーパー	-	-	-	-	-	-	-	-	-	-	-	-	-	-	-	-	-	-	-	-	-	-	-	-
総合スーパー	-	-	-	-	-	-	-	-	-	-	-	-	-	-	-	-	-	-	1	-	-	-	-	-
百貨店	-	-	-	-	-	-	-	-	-	-	-	-	-	-	-	-	-	-	-	-	-	-	-	-
業務用	-	-	-	-	-	-	-	-	-	1	-	-	-	-	-	-	-	-	-	-	-	-	-	-
花束加工業者	-	-	-	-	-	-	-	-	-	-	-	-	-	-	-	-	-	-	-	-	-	-	-	-
問屋・納入業者	-	-	-	-	-	-	1	1	100.0%	-	-	-	-	-	-	-	-	-	-	-	-	-	-	-
輸出または輸出関連事業者	-	-	-	-	-	-	-	-	-	-	-	-	-	-	-	-	-	-	-	-	-	-	-	-
都内の中央卸売市場	-	-	-	-	-	-	-	-	-	-	-	-	-	-	-	-	-	-	-	-	-	-	-	-
都内の地方卸売市場	-	-	-	-	-	-	-	-	-	-	-	-	-	-	-	-	-	-	-	-	-	-	-	-
都外の中央卸売市場	-	-	-	-	-	-	-	-	-	-	-	-	-	-	-	-	-	-	-	-	-	-	-	-
都外の地方卸売市場	-	-	-	-	-	-	-	-	-	1	-	-	-	-	-	-	-	-	-	-	-	-	-	-
その他	-	-	-	-	-	-	-	-	-	-	-	-	-	-	-	-	-	-	-	-	-	3	-	-
不明	-	-	-	-	-	-	-	-	-	-	-	-	-	-	-	1	-	-	-	-	-	-	-	-
計	-	-	-	-	-	-	1	1	100.0%	14	-	-	8	-	-	36	2	5.6%	44	-	-	11	-	-

(4) 切花 (北足立市場)

	大型トラック (積載量10トン以上)			大型トラック (積載量6~10トン未満)			中型トラック (積載量4~6トン未満)			小型トラック (積載量2~4トン未満)			小型トラック (積載量2トン未満)			軽自動車 (貨物用)			ライトバン・ワゴン車			乗用車		
	搬出 台数	保冷機能有 台数	比率	搬出 台数	保冷機能有 台数	比率	搬出 台数	保冷機能有 台数	比率	搬出 台数	保冷機能有 台数	比率	搬出 台数	保冷機能有 台数	比率	搬出 台数	保冷機能有 台数	比率	搬出 台数	保冷機能有 台数	比率	搬出 台数	保冷機能有 台数	比率
専門小売店	-	-	-	-	-	-	3	1	33.3%	4	-	-	5	1	20.0%	10	-	-	10	1	10.0%	2	-	-
食料品等中心店	-	-	-	-	-	-	-	-	-	-	-	-	1	-	-	-	-	-	1	-	-	-	-	-
コンビニエンスストア	-	-	-	-	-	-	-	-	-	-	-	-	-	-	-	-	-	-	-	-	-	-	-	-
食料品スーパー	-	-	-	-	-	-	-	-	-	-	-	-	-	-	-	-	-	-	-	-	-	-	-	-
総合スーパー	-	-	-	-	-	-	-	-	-	1	-	-	-	-	-	-	-	-	-	-	-	-	-	-
百貨店	-	-	-	-	-	-	-	-	-	-	-	-	-	-	-	-	-	-	-	-	-	-	-	-
業務用	-	-	-	-	-	-	-	-	-	1	-	-	1	1	100.0%	-	-	-	3	-	-	-	-	-
花束加工業者	-	-	-	-	-	-	-	-	-	-	-	-	-	-	-	-	-	-	-	-	-	-	-	-
問屋・納入業者	-	-	-	-	-	-	-	-	-	-	-	-	-	-	-	-	-	-	-	-	-	-	-	-
輸出または輸出関連事業者	-	-	-	-	-	-	-	-	-	-	-	-	-	-	-	-	-	-	-	-	-	-	-	-
都内の中央卸売市場	-	-	-	-	-	-	-	-	-	-	-	-	-	-	-	-	-	-	1	-	-	-	-	-
都内の地方卸売市場	-	-	-	-	-	-	-	-	-	-	-	-	-	-	-	-	-	-	-	-	-	-	-	-
都外の中央卸売市場	-	-	-	-	-	-	-	-	-	-	-	-	-	-	-	-	-	-	-	-	-	-	-	-
都外の地方卸売市場	-	-	-	-	-	-	-	-	-	1	-	-	-	-	-	-	-	-	-	-	-	-	-	-
その他	-	-	-	-	-	-	-	-	-	-	-	-	-	-	-	-	-	-	-	-	-	-	-	-
不明	-	-	-	-	-	-	-	-	-	-	-	-	-	-	-	-	-	-	-	-	-	-	-	-
計	-	-	-	-	-	-	3	1	33.3%	7	-	-	7	2	28.6%	10	-	-	15	1	6.7%	2	-	-

■業態別・車種別保冷機能の有無
(4) 切花 (葛西市場)

	大型トラック (積載量10トン以上)			大型トラック (積載量6~10トン未満)			中型トラック (積載量4~6トン未満)			小型トラック (積載量2~4トン未満)			小型トラック (積載量2トン未満)			軽自動車 (貨物用)			ライトバン・ワゴン車			乗用車		
	搬出 台数	保冷機能有 台数	比率	搬出 台数	保冷機能有 台数	比率	搬出 台数	保冷機能有 台数	比率	搬出 台数	保冷機能有 台数	比率	搬出 台数	保冷機能有 台数	比率	搬出 台数	保冷機能有 台数	比率	搬出 台数	保冷機能有 台数	比率	搬出 台数	保冷機能有 台数	比率
専門小売店	-	-	-	2	-	-	8	4	50.0%	11	-	-	24	1	4.2%	39	1	2.6%	47	-	-	11	-	-
食料品等中心店	-	-	-	-	-	-	-	-	-	-	-	-	-	-	-	1	-	-	-	-	-	-	-	-
コンビニエンスストア	-	-	-	-	-	-	-	-	-	-	-	-	-	-	-	-	-	-	-	-	-	-	-	-
食料品スーパー	-	-	-	-	-	-	-	-	-	-	-	-	-	-	-	-	-	-	1	-	-	-	-	-
総合スーパー	-	-	-	-	-	-	-	-	-	-	-	-	-	-	-	-	-	-	-	-	-	-	-	-
百貨店	-	-	-	-	-	-	-	-	-	-	-	-	-	-	-	-	-	-	-	-	-	-	-	-
業務用	-	-	-	-	-	-	-	-	-	-	-	-	-	-	1	1	100.0%	-	-	-	1	-	-	-
花束加工業者	-	-	-	-	-	-	3	-	-	3	-	-	-	-	-	-	-	-	-	-	-	-	-	-
問屋・納入業者	-	-	-	-	-	-	-	-	-	1	-	-	-	-	1	-	-	-	-	-	-	-	-	-
輸出または輸出関連事業者	-	-	-	-	-	-	-	-	-	-	-	-	-	-	-	-	-	-	-	-	-	-	-	-
都内の中央卸売市場	-	-	-	-	-	-	1	-	-	-	-	-	-	-	-	-	-	-	-	-	-	-	-	-
都内の地方卸売市場	-	-	-	-	-	-	-	-	-	-	-	-	-	-	-	-	-	-	1	-	-	-	-	-
都外の中央卸売市場	-	-	-	-	-	-	-	-	-	-	-	-	-	-	-	-	-	-	-	-	-	-	-	-
都外の地方卸売市場	-	-	-	-	-	-	-	-	-	-	-	-	1	-	-	-	-	-	-	-	-	-	-	-
その他	-	-	-	-	-	-	-	-	-	-	-	-	-	-	-	-	-	-	-	-	-	-	-	-
不明	-	-	-	-	-	-	-	-	-	-	-	-	-	-	1	-	-	-	-	-	-	-	-	-
計	-	-	-	2	-	-	12	4	33.3%	15	-	-	25	1	4.0%	43	2	4.7%	49	-	-	12	-	-

(4) 切花 (世田谷市場)

	大型トラック (積載量10トン以上)			大型トラック (積載量6~10トン未満)			中型トラック (積載量4~6トン未満)			小型トラック (積載量2~4トン未満)			小型トラック (積載量2トン未満)			軽自動車 (貨物用)			ライトバン・ワゴン車			乗用車		
	搬出 台数	保冷機能有 台数	比率	搬出 台数	保冷機能有 台数	比率	搬出 台数	保冷機能有 台数	比率	搬出 台数	保冷機能有 台数	比率	搬出 台数	保冷機能有 台数	比率	搬出 台数	保冷機能有 台数	比率	搬出 台数	保冷機能有 台数	比率	搬出 台数	保冷機能有 台数	比率
専門小売店	-	-	-	2	-	-	2	-	-	4	-	-	8	-	-	28	4	14.3%	31	3	9.7%	6	-	-
食料品等中心店	-	-	-	-	-	-	-	-	-	-	-	-	-	-	1	-	-	-	-	-	-	-	-	-
コンビニエンスストア	-	-	-	-	-	-	-	-	-	-	-	-	-	-	-	-	-	-	-	-	-	-	-	-
食料品スーパー	-	-	-	-	-	-	-	-	-	-	-	-	-	-	-	-	-	-	-	-	-	-	-	-
総合スーパー	-	-	-	-	-	-	-	-	-	-	-	-	-	-	-	-	-	-	-	-	-	-	-	-
百貨店	-	-	-	-	-	-	-	-	-	-	-	-	-	-	-	-	-	-	-	-	-	-	-	-
業務用	-	-	-	-	-	-	1	-	-	3	-	-	11	-	-	1	-	-	-	-	-	1	-	-
花束加工業者	-	-	-	2	-	-	-	-	-	-	-	-	-	-	-	-	-	-	1	-	-	1	-	-
問屋・納入業者	-	-	-	-	-	-	-	-	-	1	-	-	1	-	-	-	-	-	-	-	-	-	-	-
輸出または輸出関連事業者	-	-	-	-	-	-	-	-	-	-	-	-	-	-	-	-	-	-	-	-	-	-	-	-
都内の中央卸売市場	-	-	-	-	-	-	-	-	-	2	-	-	-	-	-	-	-	-	-	-	-	-	-	-
都内の地方卸売市場	-	-	-	-	-	-	-	-	-	-	-	-	-	-	-	-	-	-	-	-	-	-	-	-
都外の中央卸売市場	-	-	-	-	-	-	-	-	-	-	-	-	-	-	-	-	-	-	-	-	-	-	-	-
都外の地方卸売市場	-	-	-	-	-	-	-	-	-	-	-	-	-	-	-	-	-	-	-	-	-	-	-	-
その他	-	-	-	-	-	-	-	-	-	-	-	-	-	-	1	-	-	-	-	-	-	2	-	-
不明	-	-	-	-	-	-	-	-	-	-	-	-	-	-	-	-	-	-	-	-	-	-	-	-
計	-	-	-	4	-	-	3	-	-	10	-	-	20	-	-	31	4	12.9%	32	3	9.4%	10	-	-

■業態別・車種別保冷機能の有無
(5) 鉢物 (全市場)

	大型トラック (積載量10トン以上)			大型トラック (積載量6~10トン未満)			中型トラック (積載量4~6トン未満)			小型トラック (積載量2~4トン未満)			小型トラック (積載量2トン未満)			軽自動車 (貨物用)			ライトバン・ワゴン車			乗用車		
	搬出 台数	保冷機能有 台数	比率	搬出 台数	保冷機能有 台数	比率	搬出 台数	保冷機能有 台数	比率	搬出 台数	保冷機能有 台数	比率	搬出 台数	保冷機能有 台数	比率	搬出 台数	保冷機能有 台数	比率	搬出 台数	保冷機能有 台数	比率	搬出 台数	保冷機能有 台数	比率
専門小売店	3	1	33.3%	1	-	-	14	3	21.4%	44	3	6.8%	74	5	6.8%	154	6	3.9%	167	11	6.6%	29	3	10.3%
食料品等中心店	-	-	-	-	-	-	1	-	-	1	-	-	-	-	-	-	-	-	2	-	-	-	-	-
コンビニエンスストア	-	-	-	-	-	-	-	-	-	-	-	-	-	-	-	-	-	-	-	-	-	-	-	-
食料品スーパー	-	-	-	-	-	-	-	-	-	1	-	-	1	-	-	-	-	-	1	-	-	-	-	-
総合スーパー	-	-	-	-	-	-	1	1	100.0%	3	-	-	-	-	-	1	-	-	1	-	-	-	-	-
百貨店	-	-	-	-	-	-	-	-	-	-	-	-	-	-	-	-	-	-	-	-	-	-	-	-
業務用	-	-	-	-	-	-	1	-	-	4	1	25.0%	1	-	-	1	1	100.0%	11	-	-	7	1	14.3%
花束加工業者	1	1	100.0%	1	1	100.0%	2	1	50.0%	2	1	50.0%	-	-	-	1	-	-	-	-	-	-	-	-
問屋・納入業者	-	-	-	-	-	-	2	1	50.0%	1	-	-	-	-	-	-	-	-	-	-	-	-	-	-
輸出または輸出関連事業者	-	-	-	-	-	-	-	-	-	-	-	-	-	-	-	-	-	-	-	-	-	-	-	-
都内の中央卸売市場	-	-	-	-	-	-	-	-	-	-	-	-	-	-	-	-	-	-	-	-	-	-	-	-
都内の地方卸売市場	-	-	-	-	-	-	-	-	-	-	-	-	-	-	-	-	-	-	-	-	-	-	-	-
都外の中央卸売市場	-	-	-	-	-	-	-	-	-	-	-	-	-	-	-	-	-	-	1	-	-	-	-	-
都外の地方卸売市場	-	-	-	-	-	-	3	2	66.7%	-	-	-	-	-	-	-	-	-	-	-	-	-	-	-
その他	-	-	-	1	-	-	-	-	-	2	1	50.0%	-	-	-	2	-	-	2	1	50.0%	2	-	-
不明	1	1	100.0%	-	-	-	-	-	-	1	-	-	1	-	-	-	-	-	-	-	-	-	-	-
計	5	3	60.0%	3	1	33.3%	24	8	33.3%	59	6	10.2%	77	5	6.5%	159	7	4.4%	185	12	6.5%	38	4	10.5%

(5) 鉢物 (大田市場)

	大型トラック (積載量10トン以上)			大型トラック (積載量6~10トン未満)			中型トラック (積載量4~6トン未満)			小型トラック (積載量2~4トン未満)			小型トラック (積載量2トン未満)			軽自動車 (貨物用)			ライトバン・ワゴン車			乗用車		
	搬出 台数	保冷機能有 台数	比率	搬出 台数	保冷機能有 台数	比率	搬出 台数	保冷機能有 台数	比率	搬出 台数	保冷機能有 台数	比率	搬出 台数	保冷機能有 台数	比率	搬出 台数	保冷機能有 台数	比率	搬出 台数	保冷機能有 台数	比率	搬出 台数	保冷機能有 台数	比率
専門小売店	-	-	-	-	-	-	4	-	-	10	2	20.0%	10	1	10.0%	8	1	12.5%	36	7	19.4%	10	3	30.0%
食料品等中心店	-	-	-	-	-	-	-	-	-	-	-	-	-	-	-	-	-	-	1	-	-	-	-	-
コンビニエンスストア	-	-	-	-	-	-	-	-	-	-	-	-	-	-	-	-	-	-	-	-	-	-	-	-
食料品スーパー	-	-	-	-	-	-	-	-	-	-	-	-	1	-	-	-	-	-	-	-	-	-	-	-
総合スーパー	-	-	-	-	-	-	-	-	-	-	-	-	-	-	-	-	-	-	-	-	-	-	-	-
百貨店	-	-	-	-	-	-	-	-	-	-	-	-	-	-	-	-	-	-	-	-	-	-	-	-
業務用	-	-	-	-	-	-	-	-	-	4	1	25.0%	1	-	-	1	1	100.0%	2	-	-	3	1	33.3%
花束加工業者	1	1	100.0%	1	1	100.0%	1	1	100.0%	2	1	50.0%	-	-	-	-	-	-	-	-	-	-	-	-
問屋・納入業者	-	-	-	-	-	-	1	1	100.0%	-	-	-	-	-	-	-	-	-	-	-	-	-	-	-
輸出または輸出関連事業者	-	-	-	-	-	-	-	-	-	-	-	-	-	-	-	-	-	-	-	-	-	-	-	-
都内の中央卸売市場	-	-	-	-	-	-	-	-	-	-	-	-	-	-	-	-	-	-	-	-	-	-	-	-
都内の地方卸売市場	-	-	-	-	-	-	-	-	-	-	-	-	-	-	-	-	-	-	-	-	-	-	-	-
都外の中央卸売市場	-	-	-	-	-	-	-	-	-	-	-	-	-	-	-	-	-	-	-	-	-	-	-	-
都外の地方卸売市場	-	-	-	-	-	-	2	2	100.0%	-	-	-	-	-	-	-	-	-	-	-	-	-	-	-
その他	-	-	-	-	-	-	-	-	-	-	-	-	-	-	-	-	-	-	2	1	50.0%	-	-	-
不明	1	1	100.0%	-	-	-	-	-	-	-	-	-	-	-	-	-	-	-	-	-	-	-	-	-
計	2	2	100.0%	1	1	100.0%	8	4	50.0%	16	4	25.0%	12	1	8.3%	9	2	22.2%	41	8	19.5%	13	4	30.8%

■業態別・車種別保冷機能の有無
(5) 鉢物 (板橋市場)

	大型トラック (積載量10トン以上)			大型トラック (積載量6~10トン未満)			中型トラック (積載量4~6トン未満)			小型トラック (積載量2~4トン未満)			小型トラック (積載量2トン未満)			軽自動車 (貨物用)			ライトバン・ワゴン車			乗用車		
	搬出 台数	保冷機能有 台数	比率	搬出 台数	保冷機能有 台数	比率	搬出 台数	保冷機能有 台数	比率	搬出 台数	保冷機能有 台数	比率	搬出 台数	保冷機能有 台数	比率	搬出 台数	保冷機能有 台数	比率	搬出 台数	保冷機能有 台数	比率	搬出 台数	保冷機能有 台数	比率
専門小売店	-	-	-	-	-	-	-	-	-	5	-	-	13	-	-	42	-	-	44	-	-	2	-	-
食料品等中心店	-	-	-	-	-	-	-	-	-	-	-	-	-	-	-	-	-	-	1	-	-	-	-	-
コンビニエンスストア	-	-	-	-	-	-	-	-	-	-	-	-	-	-	-	-	-	-	-	-	-	-	-	-
食料品スーパー	-	-	-	-	-	-	-	-	-	-	-	-	-	-	-	-	-	-	1	-	-	-	-	-
総合スーパー	-	-	-	-	-	-	-	-	-	-	-	-	-	-	-	-	-	-	1	-	-	-	-	-
百貨店	-	-	-	-	-	-	-	-	-	-	-	-	-	-	-	-	-	-	-	-	-	-	-	-
業務用	-	-	-	-	-	-	-	-	-	-	-	-	-	-	-	-	-	-	-	-	-	-	-	-
花束加工業者	-	-	-	-	-	-	-	-	-	-	-	-	-	-	-	1	-	-	-	-	-	-	-	-
問屋・納入業者	-	-	-	-	-	-	-	-	-	-	-	-	-	-	-	-	-	-	-	-	-	-	-	-
輸出または輸出関連事業者	-	-	-	-	-	-	-	-	-	-	-	-	-	-	-	-	-	-	-	-	-	-	-	-
都内の中央卸売市場	-	-	-	-	-	-	-	-	-	-	-	-	-	-	-	-	-	-	-	-	-	-	-	-
都内の地方卸売市場	-	-	-	-	-	-	-	-	-	-	-	-	-	-	-	-	-	-	-	-	-	-	-	-
都外の中央卸売市場	-	-	-	-	-	-	-	-	-	-	-	-	-	-	-	-	-	-	-	-	-	-	-	-
都外の地方卸売市場	-	-	-	-	-	-	-	-	-	-	-	-	-	-	-	-	-	-	-	-	-	-	-	-
その他	-	-	-	-	-	-	-	-	-	1	1	100.0%	-	-	-	-	-	-	-	-	-	1	-	-
不明	-	-	-	-	-	-	-	-	-	-	-	-	-	-	-	-	-	-	-	-	-	-	-	-
計	-	-	-	-	-	-	-	-	-	6	1	16.7%	13	-	-	43	-	-	47	-	-	3	-	-

(5) 鉢物 (北足立市場)

	大型トラック (積載量10トン以上)			大型トラック (積載量6~10トン未満)			中型トラック (積載量4~6トン未満)			小型トラック (積載量2~4トン未満)			小型トラック (積載量2トン未満)			軽自動車 (貨物用)			ライトバン・ワゴン車			乗用車		
	搬出 台数	保冷機能有 台数	比率	搬出 台数	保冷機能有 台数	比率	搬出 台数	保冷機能有 台数	比率	搬出 台数	保冷機能有 台数	比率	搬出 台数	保冷機能有 台数	比率	搬出 台数	保冷機能有 台数	比率	搬出 台数	保冷機能有 台数	比率	搬出 台数	保冷機能有 台数	比率
専門小売店	-	-	-	-	-	-	3	-	-	6	-	-	15	1	6.7%	22	2	9.1%	25	3	12.0%	1	-	-
食料品等中心店	-	-	-	-	-	-	-	-	-	1	-	-	-	-	-	-	-	-	-	-	-	-	-	-
コンビニエンスストア	-	-	-	-	-	-	-	-	-	-	-	-	-	-	-	-	-	-	-	-	-	-	-	-
食料品スーパー	-	-	-	-	-	-	-	-	-	-	-	-	-	-	-	-	-	-	-	-	-	-	-	-
総合スーパー	-	-	-	-	-	-	-	-	-	-	-	-	-	-	-	-	-	-	-	-	-	-	-	-
百貨店	-	-	-	-	-	-	-	-	-	-	-	-	-	-	-	-	-	-	-	-	-	-	-	-
業務用	-	-	-	-	-	-	-	-	-	-	-	-	-	-	-	-	-	-	1	-	-	-	-	-
花束加工業者	-	-	-	-	-	-	-	-	-	-	-	-	-	-	-	-	-	-	-	-	-	-	-	-
問屋・納入業者	-	-	-	-	-	-	-	-	-	-	-	-	-	-	-	-	-	-	-	-	-	-	-	-
輸出または輸出関連事業者	-	-	-	-	-	-	-	-	-	-	-	-	-	-	-	-	-	-	-	-	-	-	-	-
都内の中央卸売市場	-	-	-	-	-	-	-	-	-	-	-	-	-	-	-	-	-	-	-	-	-	-	-	-
都内の地方卸売市場	-	-	-	-	-	-	-	-	-	-	-	-	-	-	-	-	-	-	-	-	-	-	-	-
都外の中央卸売市場	-	-	-	-	-	-	-	-	-	-	-	-	-	-	-	-	-	-	-	-	-	-	-	-
都外の地方卸売市場	-	-	-	-	-	-	-	-	-	-	-	-	-	-	-	-	-	-	-	-	-	-	-	-
その他	-	-	-	1	-	-	-	-	-	-	-	-	-	-	-	-	-	-	-	-	-	-	-	-
不明	-	-	-	-	-	-	-	-	-	-	-	-	-	-	-	-	-	-	-	-	-	-	-	-
計	-	-	-	1	-	-	3	-	-	7	-	-	15	1	6.7%	22	2	9.1%	26	3	11.5%	1	-	-

■業態別・車種別保冷機能の有無
(5) 鉢物 (葛西市場)

	大型トラック (積載量10トン以上)			大型トラック (積載量6~10トン未満)			中型トラック (積載量4~6トン未満)			小型トラック (積載量2~4トン未満)			小型トラック (積載量2トン未満)			軽自動車 (貨物用)			ライトバン・ワゴン車			乗用車		
	搬出 台数	保冷機能有 台数	比率	搬出 台数	保冷機能有 台数	比率	搬出 台数	保冷機能有 台数	比率	搬出 台数	保冷機能有 台数	比率	搬出 台数	保冷機能有 台数	比率	搬出 台数	保冷機能有 台数	比率	搬出 台数	保冷機能有 台数	比率	搬出 台数	保冷機能有 台数	比率
専門小売店	-	-	-	-	-	-	4	3	75.0%	9	1	11.1%	16	1	6.3%	50	3	6.0%	36	1	2.8%	7	-	-
食料品等中心店	-	-	-	-	-	-	1	-	-	-	-	-	-	-	-	-	-	-	-	-	-	-	-	-
コンビニエンスストア	-	-	-	-	-	-	-	-	-	-	-	-	-	-	-	-	-	-	-	-	-	-	-	-
食料品スーパー	-	-	-	-	-	-	-	-	-	-	-	-	-	-	-	-	-	-	-	-	-	-	-	-
総合スーパー	-	-	-	-	-	-	-	-	-	3	-	-	-	-	-	1	-	-	-	-	-	-	-	-
百貨店	-	-	-	-	-	-	-	-	-	-	-	-	-	-	-	-	-	-	-	-	-	-	-	-
業務用	-	-	-	-	-	-	-	-	-	-	-	-	-	-	-	-	-	-	1	-	-	-	-	-
花束加工業者	-	-	-	-	-	-	-	-	-	-	-	-	-	-	-	-	-	-	-	-	-	-	-	-
問屋・納入業者	-	-	-	-	-	-	1	-	-	1	-	-	-	-	-	-	-	-	-	-	-	-	-	-
輸出または輸出関連事業者	-	-	-	-	-	-	-	-	-	-	-	-	-	-	-	-	-	-	-	-	-	-	-	-
都内の中央卸売市場	-	-	-	-	-	-	-	-	-	-	-	-	-	-	-	-	-	-	-	-	-	-	-	-
都内の地方卸売市場	-	-	-	-	-	-	-	-	-	-	-	-	-	-	-	-	-	-	-	-	-	-	-	-
都外の中央卸売市場	-	-	-	-	-	-	-	-	-	-	-	-	-	-	-	-	-	-	-	-	-	-	-	-
都外の地方卸売市場	-	-	-	-	-	-	-	-	-	-	-	-	-	-	-	-	-	-	-	-	-	-	-	-
その他	-	-	-	-	-	-	-	-	-	-	-	-	-	-	1	-	-	-	-	-	-	-	-	-
不明	-	-	-	-	-	-	-	-	-	1	-	-	1	-	-	-	-	-	-	-	-	-	-	-
計	-	-	-	-	-	-	6	3	50.0%	14	1	7.1%	17	1	5.9%	52	3	5.8%	37	1	2.7%	7	-	-

(5) 鉢物 (世田谷市場)

	大型トラック (積載量10トン以上)			大型トラック (積載量6~10トン未満)			中型トラック (積載量4~6トン未満)			小型トラック (積載量2~4トン未満)			小型トラック (積載量2トン未満)			軽自動車 (貨物用)			ライトバン・ワゴン車			乗用車		
	搬出 台数	保冷機能有 台数	比率	搬出 台数	保冷機能有 台数	比率	搬出 台数	保冷機能有 台数	比率	搬出 台数	保冷機能有 台数	比率	搬出 台数	保冷機能有 台数	比率	搬出 台数	保冷機能有 台数	比率	搬出 台数	保冷機能有 台数	比率	搬出 台数	保冷機能有 台数	比率
専門小売店	3	1	33.3%	1	-	-	3	-	-	14	-	-	20	2	10.0%	32	-	-	26	-	-	9	-	-
食料品等中心店	-	-	-	-	-	-	-	-	-	-	-	-	-	-	-	-	-	-	-	-	-	-	-	-
コンビニエンスストア	-	-	-	-	-	-	-	-	-	-	-	-	-	-	-	-	-	-	-	-	-	-	-	-
食料品スーパー	-	-	-	-	-	-	-	-	-	1	-	-	-	-	-	-	-	-	-	-	-	-	-	-
総合スーパー	-	-	-	-	-	-	1	1	100.0%	-	-	-	-	-	-	-	-	-	-	-	-	-	-	-
百貨店	-	-	-	-	-	-	-	-	-	-	-	-	-	-	-	-	-	-	-	-	-	-	-	-
業務用	-	-	-	-	-	-	1	-	-	-	-	-	-	-	-	-	-	-	7	-	-	4	-	-
花束加工業者	-	-	-	-	-	-	1	-	-	-	-	-	-	-	-	-	-	-	-	-	-	-	-	-
問屋・納入業者	-	-	-	-	-	-	-	-	-	-	-	-	-	-	-	-	-	-	-	-	-	-	-	-
輸出または輸出関連事業者	-	-	-	-	-	-	-	-	-	-	-	-	-	-	-	-	-	-	-	-	-	-	-	-
都内の中央卸売市場	-	-	-	-	-	-	-	-	-	-	-	-	-	-	-	-	-	-	-	-	-	-	-	-
都内の地方卸売市場	-	-	-	-	-	-	-	-	-	-	-	-	-	-	-	-	-	-	-	-	-	-	-	-
都外の中央卸売市場	-	-	-	-	-	-	-	-	-	-	-	-	-	-	-	-	-	-	1	-	-	-	-	-
都外の地方卸売市場	-	-	-	-	-	-	1	-	-	-	-	-	-	-	-	-	-	-	-	-	-	-	-	-
その他	-	-	-	-	-	-	-	-	-	1	-	-	-	-	1	-	-	-	-	-	-	1	-	-
不明	-	-	-	-	-	-	-	-	-	-	-	-	-	-	-	-	-	-	-	-	-	-	-	-
計	3	1	33.3%	1	-	-	7	1	14.3%	16	-	-	20	2	10.0%	33	-	-	34	-	-	14	-	-

登録番号 (31)31

この報告書について、ご意見・お問い合わせなどがございましたら、下記あて先までご連絡ください。

令和2年3月発行

令和元年度市場流通推計調査報告書

(あて先)

編集・発行 東京都中央卸売市場管理部市場政策課

所在地 〒163-8001

東京都新宿区西新宿二丁目8番1号

電話 代表 03 (5321) 1111

直通 03 (5320) 5725