

資料 5

地下水管理システムの稼動状況

地下水管理システムの稼働状況(放流量)

放流量(m³)

| 平成29年3月 | | | | | | | | | | | | | | | | | | | | | | | | | | | | | | | |
|---------|------|------|------|------|----|----|------|------|------|------|------|-----|-----|------|------|------|------|------|-----|-----|------|------|------|------|-----|-----|------|------|------|------|-----|
| | 1日 | 2日 | 3日 | 4日 | 5日 | 6日 | 7日 | 8日 | 9日 | 10日 | 11日 | 12日 | 13日 | 14日 | 15日 | 16日 | 17日 | 18日 | 19日 | 20日 | 21日 | 22日 | 23日 | 24日 | 25日 | 26日 | 27日 | 28日 | 29日 | 30日 | 31日 |
| | 水 | 木 | 金 | 土 | 日 | 月 | 火 | 水 | 木 | 金 | 土 | 日 | 月 | 火 | 水 | 木 | 金 | 土 | 日 | 月 | 火 | 水 | 木 | 金 | 土 | 日 | 月 | 火 | 水 | 木 | 金 |
| 5街区 | 12.7 | 0.0 | 12.5 | 38.0 | | | 0.0 | 12.5 | 12.7 | 12.5 | 24.8 | | | 12.6 | 0.0 | 12.3 | 12.7 | 37.7 | | | 12.5 | 12.5 | 8.7 | 31.0 | | | 12.3 | 6.1 | 16.4 | 12.7 | |
| 6街区 | 25.3 | 0.0 | 25.3 | 88.5 | | | 12.7 | 25.3 | 25.3 | 25.3 | 50.6 | | | 0.0 | 37.9 | 12.7 | 25.3 | 87.7 | | | 38.8 | 12.6 | 25.3 | 50.5 | | | 12.7 | 7.9 | 14.2 | 25.3 | |
| 7街区 | 38.4 | 12.8 | 25.6 | 63.9 | | | 25.6 | 25.6 | 12.8 | 25.6 | 7.3 | | | 44.1 | 15.0 | 23.4 | 25.6 | 76.7 | | | 25.6 | 12.8 | 25.6 | 64.6 | | | 25.5 | 12.8 | 23.5 | 25.5 | |

放流量(m³)

| 平成29年4月 | | | | | | | | | | | | | | | | | | | | | | | | | | | | | | | |
|---------|------|----|------|------|------|------|------|----|----|-----|------|------|------|------|-------|-----|-----|------|------|------|------|-------|-----|-----|------|------|------|------|-----|-----|--|
| | 1日 | 2日 | 3日 | 4日 | 5日 | 6日 | 7日 | 8日 | 9日 | 10日 | 11日 | 12日 | 13日 | 14日 | 15日 | 16日 | 17日 | 18日 | 19日 | 20日 | 21日 | 22日 | 23日 | 24日 | 25日 | 26日 | 27日 | 28日 | 29日 | 30日 | |
| | 土 | 日 | 月 | 火 | 水 | 木 | 金 | 土 | 日 | 月 | 火 | 水 | 木 | 金 | 土 | 日 | 月 | 火 | 水 | 木 | 金 | 土 | 日 | 月 | 火 | 水 | 木 | 金 | 土 | 日 | |
| 5街区 | 12.2 | | 6.0 | 23.9 | 12.8 | 12.3 | 48.9 | | | | 12.3 | 12.2 | 31.0 | 18.3 | 67.6 | | | 18.6 | 24.6 | 25.0 | 18.6 | 61.4 | | | 18.6 | 24.6 | 24.9 | 24.8 | | | |
| 6街区 | 50.7 | | 38.0 | 38.0 | 12.6 | 25.3 | 50.7 | | | | 25.3 | 25.4 | 25.3 | 25.3 | 63.4 | | | 12.6 | 25.3 | 25.3 | 25.3 | 79.5 | | | 25.3 | 0.0 | 12.7 | 12.6 | | | |
| 7街区 | 63.9 | | 25.6 | 18.1 | 20.2 | 25.5 | 73.0 | | | | 29.2 | 25.6 | 38.4 | 25.6 | 102.3 | | | 25.6 | 38.3 | 38.4 | 38.3 | 102.3 | | | 38.4 | 38.3 | 25.6 | 38.4 | | | |

放流量(m³)

| 平成29年5月 | | | | | | | | | | | | | | | | | | | | | | | | | | | | | | | | | |
|---------|------|------|-------|----|----|----|----|----|------|------|------|------|------|-----|-----|-----|-----|-----|-----|-----|-----|-----|-----|-----|-----|-----|-----|-----|-----|-----|-----|--|--|
| | 1日 | 2日 | 3日 | 4日 | 5日 | 6日 | 7日 | 8日 | 9日 | 10日 | 11日 | 12日 | 13日 | 14日 | 15日 | 16日 | 17日 | 18日 | 19日 | 20日 | 21日 | 22日 | 23日 | 24日 | 25日 | 26日 | 27日 | 28日 | 29日 | 30日 | 31日 | | |
| | 月 | 火 | 水 | 木 | 金 | 土 | 日 | 月 | 火 | 水 | 木 | 金 | 土 | 日 | 月 | 火 | 水 | 木 | 金 | 土 | 日 | 月 | 火 | 水 | 木 | 金 | 土 | 日 | 月 | 火 | 水 | | |
| 5街区 | 62.0 | 16.7 | 20.9 | | | | | | 10.5 | 32.2 | 32.5 | 10.8 | 54.3 | | | | | | | | | | | | | | | | | | | | |
| 6街区 | 56.1 | 22.4 | 145.9 | | | | | | 22.5 | 12.0 | 31.3 | 13.5 | 44.8 | | | | | | | | | | | | | | | | | | | | |
| 7街区 | 90.0 | 37.9 | 166.3 | | | | | | 25.6 | 25.6 | 25.6 | 25.6 | 76.7 | | | | | | | | | | | | | | | | | | | | |

豊洲市場用地における地下水位測定結果

平成29年3月27日(月) 11:00公表
(単位:A.P+ m)

| 測定日 | 時刻 | 観測井戸における地下水位 | | | | | | | | | | | | | | | | | | | | | |
|-------|-------|--------------|--------|--------|--------|--------|--------|--------|--------------|--------|--------|--------|--------|--------|--------|-------------|--------|--------|--------|--------|--------|--------|------|
| | | 5街区(青果棟) | | | | | | | 6街区(水産仲卸売場棟) | | | | | | | 7街区(水産卸売場棟) | | | | | | | |
| | | No.5-1 | No.5-2 | No.5-3 | No.5-4 | No.5-5 | No.5-6 | No.5-7 | No.6-1 | No.6-2 | No.6-3 | No.6-4 | No.6-5 | No.6-6 | No.6-7 | No.7-1 | No.7-2 | No.7-3 | No.7-4 | No.7-5 | No.7-6 | No.7-7 | |
| 3月13日 | 月 | 9:00 | 2.24 | 2.31 | 2.49 | 2.39 | 2.33 | 2.36 | 3.11 | 3.24 | 3.37 | 2.74 | 2.35 | 2.56 | 2.23 | 2.54 | 2.96 | 2.87 | 2.62 | 2.22 | 2.40 | 1.64 | 2.28 |
| | 17:00 | 2.25 | 2.34 | 2.50 | 2.41 | 2.33 | 2.37 | 3.12 | 3.26 | 3.40 | 2.75 | 2.38 | 2.61 | 2.25 | 2.54 | 2.97 | 2.90 | 2.64 | 2.25 | 2.42 | 1.66 | 2.31 | |
| 3月14日 | 火 | 9:00 | 2.26 | 2.36 | 2.51 | 2.43 | 2.35 | 2.38 | 3.13 | 3.27 | 3.43 | 2.78 | 2.39 | 2.62 | 2.27 | 2.56 | 2.98 | 2.94 | 2.67 | 2.27 | 2.45 | 1.67 | 2.32 |
| | 17:00 | 2.26 | 2.37 | 2.52 | 2.44 | 2.36 | 2.39 | 3.14 | 3.29 | 3.45 | 2.79 | 2.41 | 2.65 | 2.29 | 2.56 | 3.00 | 2.97 | 2.69 | 2.29 | 2.46 | 1.68 | 2.33 | |
| 3月15日 | 水 | 9:00 | 2.26 | 2.36 | 2.53 | 2.42 | 2.37 | 2.39 | 3.16 | 3.29 | 3.46 | 2.81 | 2.39 | 2.63 | 2.29 | 2.55 | 3.01 | 2.95 | 2.69 | 2.26 | 2.46 | 1.68 | 2.32 |
| | 17:00 | 2.26 | 2.35 | 2.54 | 2.40 | 2.36 | 2.38 | 3.15 | 3.29 | 3.45 | 2.80 | 2.39 | 2.61 | 2.29 | 2.54 | 3.01 | 2.93 | 2.67 | 2.25 | 2.45 | 1.68 | 2.31 | |
| 3月16日 | 木 | 9:00 | 2.24 | 2.31 | 2.52 | 2.36 | 2.33 | 2.36 | 3.10 | 3.27 | 3.41 | 2.78 | 2.35 | 2.56 | 2.26 | 2.53 | 2.98 | 2.87 | 2.61 | 2.21 | 2.41 | 1.64 | 2.28 |
| | 17:00 | 2.24 | 2.32 | 2.52 | 2.37 | 2.33 | 2.36 | 3.11 | 3.27 | 3.40 | 2.77 | 2.37 | 2.59 | 2.27 | 2.53 | 2.98 | 2.89 | 2.62 | 2.23 | 2.41 | 1.64 | 2.29 | |
| 3月17日 | 金 | 9:00 | 2.23 | 2.29 | 2.51 | 2.35 | 2.31 | 2.35 | 3.10 | 3.25 | 3.38 | 2.76 | 2.35 | 2.56 | 2.26 | 2.51 | 2.96 | 2.85 | 2.60 | 2.20 | 2.39 | 1.63 | 2.27 |
| | 17:00 | 2.24 | 2.31 | 2.50 | 2.36 | 2.31 | 2.35 | 3.11 | 3.26 | 3.38 | 2.75 | 2.36 | 2.58 | 2.26 | 2.50 | 2.95 | 2.86 | 2.60 | 2.22 | 2.40 | 1.64 | 2.28 | |
| 3月21日 | 火 | 9:00 | 2.25 | 2.32 | 2.49 | 2.37 | 2.30 | 2.34 | 3.11 | 3.25 | 3.41 | 2.75 | 2.39 | 2.60 | 2.29 | 2.52 | 2.93 | 2.90 | 2.62 | 2.23 | 2.40 | 1.63 | 2.29 |
| | 17:00 | 2.26 | 2.36 | 2.51 | 2.40 | 2.32 | 2.35 | 3.14 | 3.28 | 3.49 | 2.77 | 2.43 | 2.66 | 2.32 | 2.51 | 2.95 | 2.98 | 2.66 | 2.27 | 2.43 | 1.66 | 2.32 | |
| 3月22日 | 水 | 9:00 | 2.25 | 2.32 | 2.52 | 2.36 | 2.32 | 2.36 | 3.13 | 3.27 | 3.44 | 2.79 | 2.40 | 2.60 | 2.33 | 2.47 | 2.97 | 2.98 | 2.64 | 2.21 | 2.42 | 1.65 | 2.29 |
| | 17:00 | 2.24 | 2.31 | 2.52 | 2.36 | 2.31 | 2.35 | 3.12 | 3.28 | 3.43 | 2.77 | 2.40 | 2.60 | 2.32 | 2.46 | 2.97 | 2.98 | 2.62 | 2.21 | 2.43 | 1.64 | 2.28 | |
| 3月23日 | 木 | 9:00 | 2.24 | 2.28 | 2.51 | 2.37 | 2.30 | 2.34 | 3.10 | 3.28 | 3.39 | 2.76 | 2.38 | 2.57 | 2.30 | 2.47 | 2.95 | 2.95 | 2.60 | 2.20 | 2.44 | 1.62 | 2.27 |
| | 17:00 | 2.24 | 2.30 | 2.51 | 2.40 | 2.31 | 2.34 | 3.11 | 3.30 | 3.40 | 2.76 | 2.41 | 2.62 | 2.30 | 2.48 | 2.96 | 2.98 | 2.61 | 2.23 | 2.45 | 1.63 | 2.29 | |
| 3月24日 | 金 | 9:00 | 2.24 | 2.29 | 2.50 | 2.39 | 2.31 | 2.34 | 3.11 | 3.31 | 3.40 | 2.76 | 2.39 | 2.60 | 2.30 | 2.49 | 2.96 | 2.96 | 2.61 | 2.21 | 2.45 | 1.63 | 2.28 |
| | 17:00 | 2.24 | 2.29 | 2.50 | 2.39 | 2.32 | 2.35 | 3.13 | 3.32 | 3.41 | 2.76 | 2.40 | 2.62 | 2.31 | 2.50 | 2.96 | 2.97 | 2.62 | 2.22 | 2.46 | 1.64 | 2.28 | |

豊洲市場用地における地下水位測定結果

平成29年4月3日(月) 11:00公表
(単位:A.P+ m)

| 測定日 | 時刻 | 観測井戸における地下水位 | | | | | | | | | | | | | | | | | | | | | |
|-------|-------|--------------|--------|--------|--------|--------|--------|--------|--------------|--------|--------|--------|--------|--------|--------|-------------|--------|--------|--------|--------|--------|--------|------|
| | | 5街区(青果棟) | | | | | | | 6街区(水産仲卸売場棟) | | | | | | | 7街区(水産卸売場棟) | | | | | | | |
| | | No.5-1 | No.5-2 | No.5-3 | No.5-4 | No.5-5 | No.5-6 | No.5-7 | No.6-1 | No.6-2 | No.6-3 | No.6-4 | No.6-5 | No.6-6 | No.6-7 | No.7-1 | No.7-2 | No.7-3 | No.7-4 | No.7-5 | No.7-6 | No.7-7 | |
| 3月27日 | 月 | 9:00 | 2.26 | 2.32 | 2.51 | 2.43 | 2.34 | 2.35 | 3.14 | 3.34 | 3.49 | 2.78 | 2.42 | 2.66 | 2.34 | 2.58 | 2.96 | 3.07 | 2.66 | 2.26 | 2.50 | 1.65 | 2.31 |
| | 17:00 | 2.26 | 2.34 | 2.52 | 2.43 | 2.34 | 2.36 | 3.15 | 3.37 | 3.49 | 2.80 | 2.45 | 2.69 | 2.37 | 2.58 | 2.97 | 3.13 | 2.68 | 2.34 | 2.60 | 1.68 | 2.32 | |
| 3月28日 | 火 | 9:00 | 2.25 | 2.38 | 2.52 | 2.46 | 2.35 | 2.37 | 3.15 | 3.40 | 3.45 | 2.80 | 2.44 | 2.64 | 2.41 | 2.56 | 2.97 | 3.09 | 2.68 | 2.43 | 2.65 | 1.68 | 2.30 |
| | 17:00 | 2.25 | 2.42 | 2.52 | 2.50 | 2.36 | 2.37 | 3.16 | 3.43 | 3.46 | 2.80 | 2.46 | 2.67 | 2.41 | 2.57 | 2.98 | 3.10 | 2.71 | 2.46 | 2.66 | 1.70 | 2.31 | |
| 3月29日 | 水 | 9:00 | 2.25 | 2.42 | 2.52 | 2.52 | 2.38 | 2.39 | 3.15 | 3.45 | 3.45 | 2.81 | 2.44 | 2.65 | 2.40 | 2.57 | 2.97 | 3.06 | 2.71 | 2.37 | 2.66 | 1.69 | 2.30 |
| | 17:00 | 2.26 | 2.43 | 2.53 | 2.55 | 2.39 | 2.40 | 3.16 | 3.46 | 3.47 | 2.80 | 2.46 | 2.69 | 2.40 | 2.58 | 2.98 | 3.07 | 2.73 | 2.33 | 2.67 | 1.70 | 2.32 | |
| 3月30日 | 木 | 9:00 | 2.26 | 2.44 | 2.54 | 2.57 | 2.40 | 2.42 | 3.16 | 3.48 | 3.49 | 2.83 | 2.46 | 2.69 | 2.40 | 2.59 | 2.99 | 3.07 | 2.74 | 2.33 | 2.65 | 1.70 | 2.33 |
| | 17:00 | 2.27 | 2.47 | 2.56 | 2.61 | 2.42 | 2.43 | 3.17 | 3.50 | 3.53 | 2.84 | 2.49 | 2.75 | 2.42 | 2.60 | 3.00 | 3.11 | 2.78 | 2.36 | 2.67 | 1.72 | 2.35 | |
| 3月31日 | 金 | 9:00 | 2.27 | 2.45 | 2.57 | 2.58 | 2.45 | 2.45 | 3.19 | 3.49 | 3.52 | 2.86 | 2.47 | 2.71 | 2.41 | 2.61 | 3.01 | 3.06 | 2.78 | 2.34 | 2.65 | 1.73 | 2.34 |
| | 17:00 | 2.28 | 2.44 | 2.58 | 2.58 | 2.46 | 2.45 | 3.20 | 3.48 | 3.53 | 2.85 | 2.46 | 2.70 | 2.40 | 2.62 | 3.01 | 3.05 | 2.78 | 2.34 | 2.64 | 1.73 | 2.34 | |

豊洲市場用地における地下水位測定結果

平成29年4月17日(月) 11:00公表

(単位:A.P+ m)

| 測定日 | 時刻 | 観測井戸における地下水位 | | | | | | | | | | | | | | | | | | | | | |
|-------|-------|--------------|--------|--------|--------|--------|--------|--------|--------------|--------|--------|--------|--------|--------|--------|-------------|--------|--------|--------|--------|--------|--------|------|
| | | 5街区(青果棟) | | | | | | | 6街区(水産仲卸売場棟) | | | | | | | 7街区(水産卸売場棟) | | | | | | | |
| | | No.5-1 | No.5-2 | No.5-3 | No.5-4 | No.5-5 | No.5-6 | No.5-7 | No.6-1 | No.6-2 | No.6-3 | No.6-4 | No.6-5 | No.6-6 | No.6-7 | No.7-1 | No.7-2 | No.7-3 | No.7-4 | No.7-5 | No.7-6 | No.7-7 | |
| 4月3日 | 月 | 9:00 | 2.30 | 2.45 | 2.62 | 2.62 | 2.52 | 2.48 | 3.21 | 3.56 | 3.54 | 2.91 | 2.47 | 2.71 | 2.41 | 2.66 | 3.04 | 3.08 | 2.81 | 2.39 | 2.74 | 1.74 | 2.37 |
| | 17:00 | 2.31 | 2.48 | 2.62 | 2.66 | 2.53 | 2.48 | 3.22 | 3.57 | 3.56 | 2.90 | 2.50 | 2.75 | 2.41 | 2.65 | 3.05 | 3.12 | 2.83 | 2.42 | 2.76 | 1.76 | 2.40 | |
| 4月4日 | 火 | 9:00 | 2.30 | 2.43 | 2.61 | 2.59 | 2.52 | 2.48 | 3.20 | 3.53 | 3.52 | 2.89 | 2.45 | 2.68 | 2.38 | 2.54 | 3.03 | 3.02 | 2.79 | 2.36 | 2.69 | 1.73 | 2.36 |
| | 17:00 | 2.31 | 2.44 | 2.61 | 2.60 | 2.52 | 2.47 | 3.20 | 3.53 | 3.50 | 2.87 | 2.46 | 2.70 | 2.37 | 2.50 | 3.02 | 3.02 | 2.79 | 2.37 | 2.67 | 1.73 | 2.37 | |
| 4月5日 | 水 | 9:00 | 2.29 | 2.43 | 2.59 | 2.60 | 2.51 | 2.47 | 3.19 | 3.51 | 3.49 | 2.88 | 2.44 | 2.67 | 2.36 | 2.44 | 3.00 | 3.00 | 2.77 | 2.36 | 2.64 | 1.72 | 2.36 |
| | 17:00 | 2.30 | 2.45 | 2.59 | 2.62 | 2.52 | 2.47 | 3.21 | 3.52 | 3.51 | 2.87 | 2.47 | 2.70 | 2.36 | 2.42 | 2.99 | 3.02 | 2.79 | 2.38 | 2.65 | 1.73 | 2.38 | |
| 4月6日 | 木 | 9:00 | 2.29 | 2.45 | 2.60 | 2.61 | 2.52 | 2.47 | 3.20 | 3.51 | 3.52 | 2.88 | 2.46 | 2.70 | 2.37 | 2.42 | 2.99 | 3.01 | 2.79 | 2.38 | 2.65 | 1.73 | 2.38 |
| | 17:00 | 2.30 | 2.47 | 2.60 | 2.64 | 2.53 | 2.48 | 3.22 | 3.52 | 3.53 | 2.89 | 2.48 | 2.73 | 2.37 | 2.44 | 2.99 | 3.04 | 2.81 | 2.40 | 2.67 | 1.74 | 2.39 | |
| 4月7日 | 金 | 9:00 | 2.31 | 2.49 | 2.62 | 2.65 | 2.56 | 2.49 | 3.24 | 3.53 | 3.57 | 2.91 | 2.50 | 2.75 | 2.39 | 2.47 | 3.01 | 3.06 | 2.84 | 2.42 | 2.69 | 1.76 | 2.41 |
| | 17:00 | 2.31 | 2.50 | 2.63 | 2.66 | 2.56 | 2.49 | 3.23 | 3.54 | 3.58 | 2.93 | 2.51 | 2.77 | 2.40 | 2.50 | 3.04 | 3.08 | 2.84 | 2.43 | 2.70 | 1.76 | 2.42 | |
| 4月10日 | 月 | 9:00 | 2.29 | 2.48 | 2.65 | 2.63 | 2.56 | 2.48 | 3.22 | 3.52 | 3.54 | 2.93 | 2.47 | 2.69 | 2.38 | 2.59 | 3.04 | 3.08 | 2.81 | 2.42 | 2.74 | 1.77 | 2.40 |
| | 17:00 | 2.30 | 2.51 | 2.64 | 2.66 | 2.57 | 2.47 | 3.24 | 3.53 | 3.54 | 2.92 | 2.49 | 2.72 | 2.38 | 2.59 | 3.03 | 3.09 | 2.82 | 2.43 | 2.76 | 1.78 | 2.41 | |
| 4月11日 | 火 | 9:00 | 2.31 | 2.57 | 2.63 | 2.72 | 2.59 | 2.48 | 3.25 | 3.55 | 3.58 | 2.92 | 2.50 | 2.75 | 2.41 | 2.60 | 3.04 | 3.13 | 2.86 | 2.47 | 2.79 | 1.79 | 2.44 |
| | 17:00 | 2.33 | 2.68 | 2.66 | 2.82 | 2.63 | 2.50 | 3.27 | 3.61 | 3.71 | 2.96 | 2.57 | 2.87 | 2.47 | 2.63 | 3.08 | 3.27 | 2.94 | 2.62 | 2.87 | 1.85 | 2.56 | |
| 4月12日 | 水 | 9:00 | 2.33 | 3.23 | 2.71 | 2.93 | 2.66 | 2.80 | 3.46 | 4.36 | 3.78 | 3.07 | 2.60 | 2.91 | 2.64 | 2.69 | 3.15 | 3.34 | 3.15 | 2.75 | 3.06 | 2.03 | 2.54 |
| | 17:00 | 2.34 | 3.27 | 2.73 | 3.00 | 2.67 | 2.82 | 3.53 | 4.38 | 3.79 | 3.09 | 2.61 | 2.90 | 2.61 | 2.70 | 3.16 | 3.32 | 3.21 | 2.83 | 3.09 | 2.07 | 2.54 | |
| 4月13日 | 木 | 9:00 | 2.33 | 3.23 | 2.74 | 3.04 | 2.68 | 2.77 | 3.48 | 4.27 | 3.78 | 3.30 | 2.55 | 2.84 | 2.51 | 2.71 | 3.17 | 3.23 | 3.13 | 2.92 | 3.07 | 2.07 | 2.52 |
| | 17:00 | 2.34 | 3.25 | 2.76 | 3.08 | 2.70 | 2.75 | 3.48 | 4.22 | 3.81 | 3.40 | 2.58 | 2.89 | 2.50 | 2.72 | 3.19 | 3.23 | 3.12 | 2.98 | 3.09 | 2.09 | 2.55 | |
| 4月14日 | 金 | 9:00 | 2.33 | 3.19 | 2.76 | 3.07 | 2.70 | 2.72 | 3.43 | 4.07 | 3.81 | 3.60 | 2.55 | 2.85 | 2.46 | 2.74 | 3.22 | 3.17 | 3.08 | 2.99 | 3.04 | 2.09 | 2.54 |
| | 17:00 | 2.34 | 3.20 | 2.77 | 3.10 | 2.72 | 2.71 | 3.45 | 4.04 | 3.83 | 3.65 | 2.58 | 2.91 | 2.47 | 2.75 | 3.25 | 3.19 | 3.09 | 3.03 | 3.05 | 2.11 | 2.58 | |

豊洲市場用地における地下水位測定結果

平成29年5月1日(月) 11:00公表
(単位:A.P+ m)

| 測定日 | 時刻 | 観測井戸における地下水位 | | | | | | | | | | | | | | | | | | | | | |
|-------|-------|--------------|--------|--------|--------|--------|--------|--------|--------------|--------|--------|--------|--------|--------|--------|-------------|--------|--------|--------|--------|--------|--------|------|
| | | 5街区(青果棟) | | | | | | | 6街区(水産仲卸売場棟) | | | | | | | 7街区(水産卸売場棟) | | | | | | | |
| | | No.5-1 | No.5-2 | No.5-3 | No.5-4 | No.5-5 | No.5-6 | No.5-7 | No.6-1 | No.6-2 | No.6-3 | No.6-4 | No.6-5 | No.6-6 | No.6-7 | No.7-1 | No.7-2 | No.7-3 | No.7-4 | No.7-5 | No.7-6 | No.7-7 | |
| 4月17日 | 月 | 9:00 | 2.34 | 3.07 | 2.79 | 3.05 | 2.78 | 2.65 | 3.39 | 3.83 | 3.88 | 3.61 | 2.59 | 2.89 | 2.52 | 2.80 | 3.40 | 3.11 | 3.07 | 2.86 | 2.97 | 2.11 | 2.61 |
| | 17:00 | 2.35 | 3.08 | 2.79 | 3.07 | 2.79 | 2.65 | 3.41 | 3.83 | 3.90 | 3.58 | 2.61 | 2.90 | 2.51 | 2.81 | 3.41 | 3.13 | 3.08 | 2.87 | 2.97 | 2.12 | 2.64 | |
| 4月18日 | 火 | 9:00 | 2.38 | 3.22 | 2.84 | 3.20 | 2.85 | 2.67 | 3.48 | 3.89 | 4.03 | 3.62 | 2.69 | 3.04 | 2.57 | 2.92 | 3.48 | 3.29 | 3.19 | 3.05 | 3.10 | 2.18 | 2.80 |
| | 17:00 | 2.38 | 3.30 | 2.86 | 3.22 | 2.87 | 2.68 | 3.49 | 3.94 | 4.05 | 3.61 | 2.70 | 3.03 | 2.61 | 2.92 | 3.52 | 3.33 | 3.21 | 3.08 | 3.17 | 2.20 | 2.80 | |
| 4月19日 | 水 | 9:00 | 2.37 | 3.28 | 2.86 | 3.24 | 2.87 | 2.69 | 3.47 | 4.04 | 4.05 | 3.63 | 2.65 | 2.98 | 2.58 | 2.91 | 3.57 | 3.30 | 3.21 | 3.12 | 3.22 | 2.19 | 2.77 |
| | 17:00 | 2.37 | 3.27 | 2.87 | 3.23 | 2.88 | 2.70 | 3.50 | 4.04 | 4.05 | 3.68 | 2.66 | 2.98 | 2.57 | 2.91 | 3.60 | 3.26 | 3.22 | 3.12 | 3.23 | 2.22 | 2.75 | |
| 4月20日 | 木 | 9:00 | 2.34 | 3.12 | 2.83 | 3.18 | 2.85 | 2.69 | 3.43 | 3.96 | 3.99 | 3.71 | 2.56 | 2.88 | 2.48 | 2.87 | 3.60 | 3.16 | 3.14 | 3.08 | 3.12 | 2.16 | 2.66 |
| | 17:00 | 2.35 | 3.12 | 2.82 | 3.20 | 2.85 | 2.69 | 3.55 | 3.95 | 4.00 | 3.72 | 2.58 | 2.90 | 2.47 | 2.88 | 3.61 | 3.17 | 3.15 | 3.11 | 3.10 | 2.17 | 2.69 | |
| 4月21日 | 金 | 9:00 | 2.36 | 3.10 | 2.81 | 3.21 | 2.87 | 2.68 | 3.45 | 3.92 | 4.02 | 3.73 | 2.57 | 2.92 | 2.47 | 2.89 | 3.63 | 3.16 | 3.16 | 3.12 | 3.09 | 2.19 | 2.72 |
| | 17:00 | 2.37 | 3.12 | 2.82 | 3.24 | 2.88 | 2.68 | 3.46 | 3.92 | 4.06 | 3.74 | 2.59 | 2.95 | 2.49 | 2.91 | 3.65 | 3.18 | 3.18 | 3.14 | 3.11 | 2.20 | 2.76 | |
| 4月24日 | 月 | 9:00 | 2.35 | 2.91 | 2.76 | 3.12 | 2.85 | 2.63 | 3.38 | 3.76 | 3.95 | 3.53 | 2.56 | 2.82 | 2.49 | 2.86 | 3.58 | 3.03 | 3.07 | 2.84 | 2.95 | 2.12 | 2.61 |
| | 17:00 | 2.36 | 2.92 | 2.75 | 3.14 | 2.84 | 2.63 | 3.37 | 3.77 | 3.97 | 3.50 | 2.58 | 2.87 | 2.50 | 2.79 | 3.58 | 3.05 | 3.06 | 2.85 | 2.94 | 2.12 | 2.64 | |
| 4月25日 | 火 | 9:00 | 2.35 | 2.90 | 2.73 | 3.12 | 2.84 | 2.62 | 3.37 | 3.74 | 3.96 | 3.47 | 2.55 | 2.85 | 2.48 | 2.80 | 3.54 | 3.04 | 3.05 | 2.83 | 2.92 | 2.11 | 2.63 |
| | 17:00 | 2.36 | 2.92 | 2.73 | 3.15 | 2.84 | 2.62 | 3.37 | 3.76 | 3.98 | 3.46 | 2.58 | 2.90 | 2.49 | 2.83 | 3.55 | 3.08 | 3.07 | 2.86 | 2.94 | 2.12 | 2.67 | |
| 4月26日 | 水 | 9:00 | 2.36 | 2.93 | 2.74 | 3.16 | 2.86 | 2.62 | 3.39 | 3.76 | 4.01 | 3.46 | 2.58 | 2.90 | 2.50 | 2.86 | 3.55 | 3.10 | 3.10 | 2.88 | 2.96 | 2.12 | 2.70 |
| | 17:00 | 2.37 | 2.97 | 2.76 | 3.20 | 2.88 | 2.63 | 3.40 | 3.79 | 4.05 | 3.46 | 2.61 | 2.95 | 2.53 | 2.89 | 3.57 | 3.15 | 3.13 | 2.93 | 3.00 | 2.14 | 2.76 | |
| 4月27日 | 木 | 9:00 | 2.38 | 3.00 | 2.79 | 3.21 | 2.92 | 2.63 | 3.43 | 3.80 | 4.06 | 3.47 | 2.62 | 2.95 | 2.53 | 2.92 | 3.60 | 3.17 | 3.17 | 2.95 | 3.04 | 2.17 | 2.78 |
| | 17:00 | 2.37 | 3.00 | 2.81 | 3.20 | 2.91 | 2.63 | 3.41 | 3.81 | 4.07 | 3.46 | 2.62 | 2.96 | 2.53 | 2.92 | 3.61 | 3.16 | 3.16 | 2.95 | 3.03 | 2.17 | 2.79 | |
| 4月28日 | 金 | 9:00 | 2.37 | 2.95 | 2.80 | 3.17 | 2.90 | 2.62 | 3.40 | 3.76 | 4.04 | 3.44 | 2.59 | 2.91 | 2.50 | 2.91 | 3.58 | 3.13 | 3.14 | 2.91 | 3.00 | 2.14 | 2.74 |
| | 17:00 | 2.36 | 2.97 | 2.81 | 3.18 | 2.89 | 2.62 | 3.38 | 3.78 | 4.05 | 3.42 | 2.61 | 2.94 | 2.51 | 2.91 | 3.59 | 3.15 | 3.14 | 2.92 | 3.00 | 2.14 | 2.77 | |

豊洲市場用地における地下水位測定結果

平成29年5月15日(月) 11:00公表
(単位:A.P+ m)

| 測定日 | 時刻 | 観測井戸における地下水位 | | | | | | | | | | | | | | | | | | | | | |
|-------|-------|--------------|--------|--------|--------|--------|--------|--------|--------------|--------|--------|--------|--------|--------|--------|-------------|--------|--------|--------|--------|--------|--------|------|
| | | 5街区(青果棟) | | | | | | | 6街区(水産仲卸売場棟) | | | | | | | 7街区(水産卸売場棟) | | | | | | | |
| | | No.5-1 | No.5-2 | No.5-3 | No.5-4 | No.5-5 | No.5-6 | No.5-7 | No.6-1 | No.6-2 | No.6-3 | No.6-4 | No.6-5 | No.6-6 | No.6-7 | No.7-1 | No.7-2 | No.7-3 | No.7-4 | No.7-5 | No.7-6 | No.7-7 | |
| 5月1日 | 月 | 9:00 | 2.34 | 2.86 | 2.77 | 3.09 | 2.85 | 2.60 | 3.33 | 3.69 | 3.98 | 3.32 | 2.59 | 2.86 | 2.52 | 2.88 | 3.48 | 3.06 | 3.06 | 2.82 | 2.91 | 2.07 | 2.68 |
| | 17:00 | 2.34 | 2.85 | 2.77 | 3.08 | 2.85 | 2.59 | 3.34 | 3.68 | 3.96 | 3.29 | 2.59 | 2.85 | 2.52 | 2.85 | 3.46 | 3.05 | 3.06 | 2.81 | 2.90 | 2.07 | 2.68 | |
| 5月2日 | 火 | 9:00 | 2.32 | 2.77 | 2.74 | 3.01 | 2.81 | 2.58 | 3.30 | 3.63 | 3.90 | 3.25 | 2.55 | 2.79 | 2.50 | 2.81 | 3.41 | 2.97 | 3.00 | 2.73 | 2.83 | 2.03 | 2.59 |
| | 17:00 | 2.32 | 2.77 | 2.72 | 3.01 | 2.80 | 2.57 | 3.30 | 3.63 | 3.88 | 3.22 | 2.57 | 2.81 | 2.51 | 2.75 | 3.39 | 2.98 | 2.99 | 2.73 | 2.82 | 2.02 | 2.60 | |
| 5月8日 | 月 | 9:00 | 2.38 | 2.74 | 2.73 | 2.95 | 2.78 | 2.55 | 3.35 | 3.57 | 3.88 | 3.16 | 2.60 | 2.84 | 2.57 | 2.85 | 3.32 | 3.02 | 2.99 | 2.70 | 2.80 | 1.97 | 2.61 |
| | 17:00 | 2.39 | 2.77 | 2.73 | 2.98 | 2.77 | 2.55 | 3.36 | 3.59 | 3.90 | 3.16 | 2.64 | 2.89 | 2.58 | 2.86 | 3.34 | 3.05 | 3.00 | 2.72 | 2.81 | 1.99 | 2.64 | |
| 5月9日 | 火 | 9:00 | 2.37 | 2.68 | 2.71 | 2.88 | 2.75 | 2.54 | 3.34 | 3.53 | 3.81 | 3.12 | 2.54 | 2.78 | 2.51 | 2.82 | 3.29 | 2.95 | 2.94 | 2.63 | 2.74 | 1.95 | 2.54 |
| | 17:00 | 2.37 | 2.67 | 2.70 | 2.89 | 2.74 | 2.53 | 3.32 | 3.53 | 3.80 | 3.10 | 2.53 | 2.79 | 2.48 | 2.81 | 3.27 | 2.96 | 2.93 | 2.63 | 2.72 | 1.93 | 2.55 | |
| 5月10日 | 水 | 9:00 | 2.36 | 2.68 | 2.68 | 2.89 | 2.74 | 2.53 | 3.32 | 3.52 | 3.80 | 3.09 | 2.53 | 2.80 | 2.47 | 2.82 | 3.24 | 2.97 | 2.94 | 2.63 | 2.72 | 1.98 | 2.55 |
| | 17:00 | 2.36 | 2.71 | 2.69 | 2.93 | 2.74 | 2.53 | 3.32 | 3.53 | 3.83 | 3.09 | 2.54 | 2.83 | 2.48 | 2.83 | 3.25 | 3.02 | 2.96 | 2.67 | 2.74 | 1.94 | 2.59 | |
| 5月11日 | 木 | 9:00 | 2.36 | 2.73 | 2.70 | 2.92 | 2.75 | 2.54 | 3.31 | 3.54 | 3.86 | 3.11 | 2.54 | 2.83 | 2.47 | 2.84 | 3.26 | 3.03 | 2.97 | 2.67 | 2.77 | 1.94 | 2.60 |
| | 17:00 | 2.35 | 2.72 | 2.71 | 2.91 | 2.74 | 2.53 | 3.31 | 3.54 | 3.84 | 3.10 | 2.54 | 2.83 | 2.46 | 2.84 | 3.27 | 3.03 | 2.96 | 2.66 | 2.76 | 1.94 | 2.59 | |
| 5月12日 | 金 | 9:00 | 2.34 | 2.67 | 2.69 | 2.85 | 2.72 | 2.52 | 3.30 | 3.50 | 3.79 | 3.08 | 2.48 | 2.76 | 2.42 | 2.81 | 3.24 | 2.96 | 2.92 | 2.60 | 2.72 | 1.92 | 2.53 |
| | 17:00 | 2.33 | 2.66 | 2.69 | 2.85 | 2.71 | 2.51 | 3.28 | 3.50 | 3.78 | 3.06 | 2.48 | 2.76 | 2.40 | 2.80 | 3.23 | 2.97 | 2.91 | 2.60 | 2.70 | 1.91 | 2.53 | |

豊洲市場用地における地下水位測定結果

平成29年5月17日(水) 11:00公表
(単位:A.P+ m)

| 測定日 | 時刻 | 観測井戸における地下水位 | | | | | | | | | | | | | | | | | | | | |
|-------|--------|--------------|--------|--------|--------|--------|--------|--------|--------------|--------|--------|--------|--------|--------|--------|-------------|--------|--------|--------|--------|--------|--------|
| | | 5街区(青果棟) | | | | | | | 6街区(水産仲卸売場棟) | | | | | | | 7街区(水産卸売場棟) | | | | | | |
| | | No.5-1 | No.5-2 | No.5-3 | No.5-4 | No.5-5 | No.5-6 | No.5-7 | No.6-1 | No.6-2 | No.6-3 | No.6-4 | No.6-5 | No.6-6 | No.6-7 | No.7-1 | No.7-2 | No.7-3 | No.7-4 | No.7-5 | No.7-6 | No.7-7 |
| 5月15日 | 月 9:00 | 2.33 | 2.63 | 2.67 | 2.88 | 2.70 | 2.51 | 3.28 | 3.47 | 3.78 | 3.04 | 2.46 | 2.75 | 2.36 | 2.80 | 3.23 | 3.05 | 2.90 | 2.58 | 2.68 | 1.90 | 2.52 |
| | 17:00 | 2.33 | 2.66 | 2.67 | 2.91 | 2.70 | 2.51 | 3.28 | 3.48 | 3.81 | 3.03 | 2.48 | 2.79 | 2.36 | 2.81 | 3.25 | 3.08 | 2.91 | 2.61 | 2.71 | 1.91 | 2.56 |
| 5月16日 | 火 9:00 | | | | | | | | | | | | | | | | | | | | | |
| | 17:00 | | | | | | | | | | | | | | | | | | | | | |
| 5月17日 | 水 9:00 | | | | | | | | | | | | | | | | | | | | | |
| | 17:00 | | | | | | | | | | | | | | | | | | | | | |
| 5月18日 | 木 9:00 | | | | | | | | | | | | | | | | | | | | | |
| | 17:00 | | | | | | | | | | | | | | | | | | | | | |
| 5月19日 | 金 9:00 | | | | | | | | | | | | | | | | | | | | | |
| | 17:00 | | | | | | | | | | | | | | | | | | | | | |
| 5月22日 | 月 9:00 | | | | | | | | | | | | | | | | | | | | | |
| | 17:00 | | | | | | | | | | | | | | | | | | | | | |
| 5月23日 | 火 9:00 | | | | | | | | | | | | | | | | | | | | | |
| | 17:00 | | | | | | | | | | | | | | | | | | | | | |
| 5月24日 | 水 9:00 | | | | | | | | | | | | | | | | | | | | | |
| | 17:00 | | | | | | | | | | | | | | | | | | | | | |
| 5月25日 | 木 9:00 | | | | | | | | | | | | | | | | | | | | | |
| | 17:00 | | | | | | | | | | | | | | | | | | | | | |
| 5月26日 | 金 9:00 | | | | | | | | | | | | | | | | | | | | | |
| | 17:00 | | | | | | | | | | | | | | | | | | | | | |



図1 地下水位および地下ピット内水位の変化（測定データ）

※1 地下水位は9:00の測定値

※2 降水量はアメダス江戸川臨海地域気象観測所のデータ

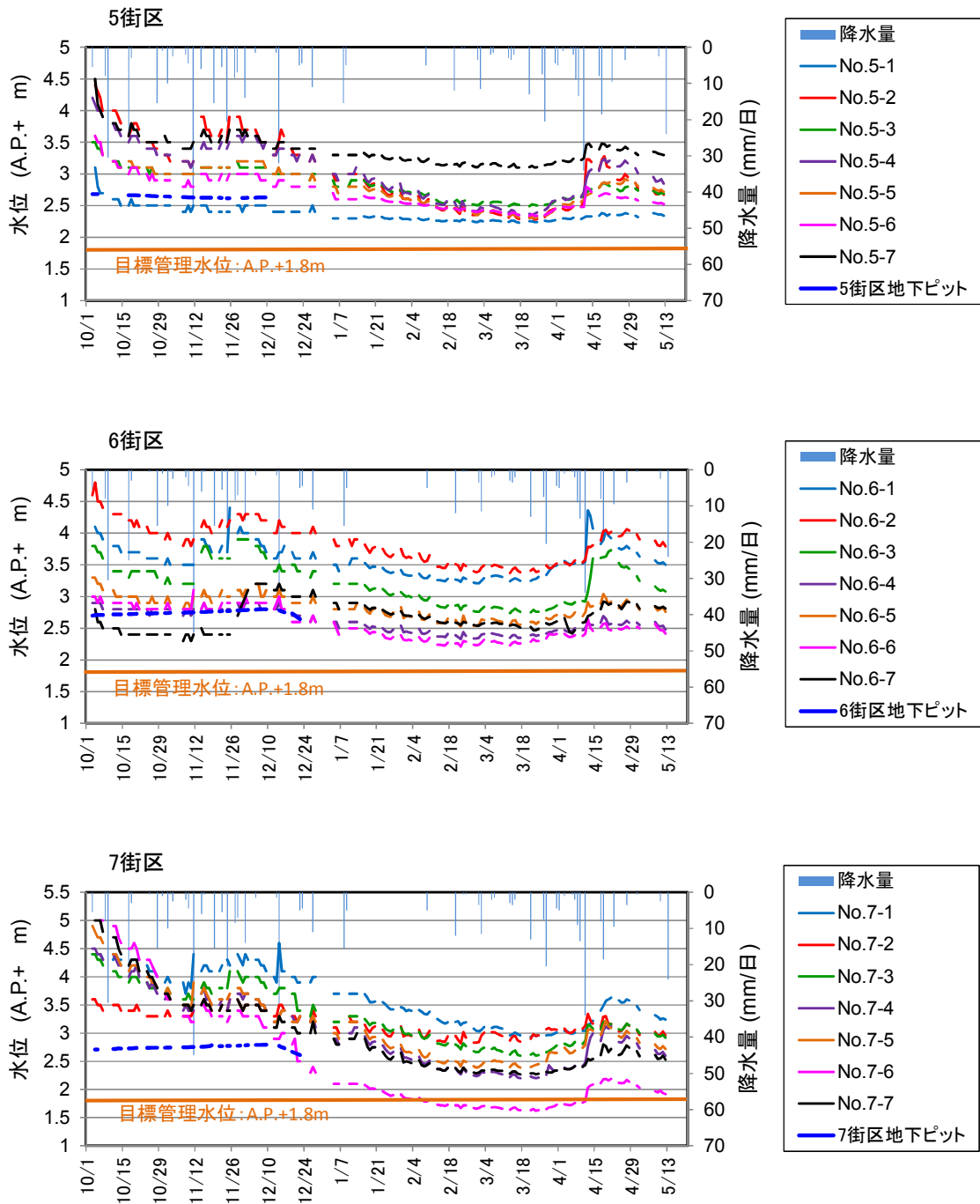

図2 地下水水位および地下ピット内水位の変化（測定データの間を直線で補間）

※1 地下水水位は9:00の測定値

※2 降水量はアメダス江戸川臨海地域気象観測所のデータ

地下水管理システムからの放流水質分析結果

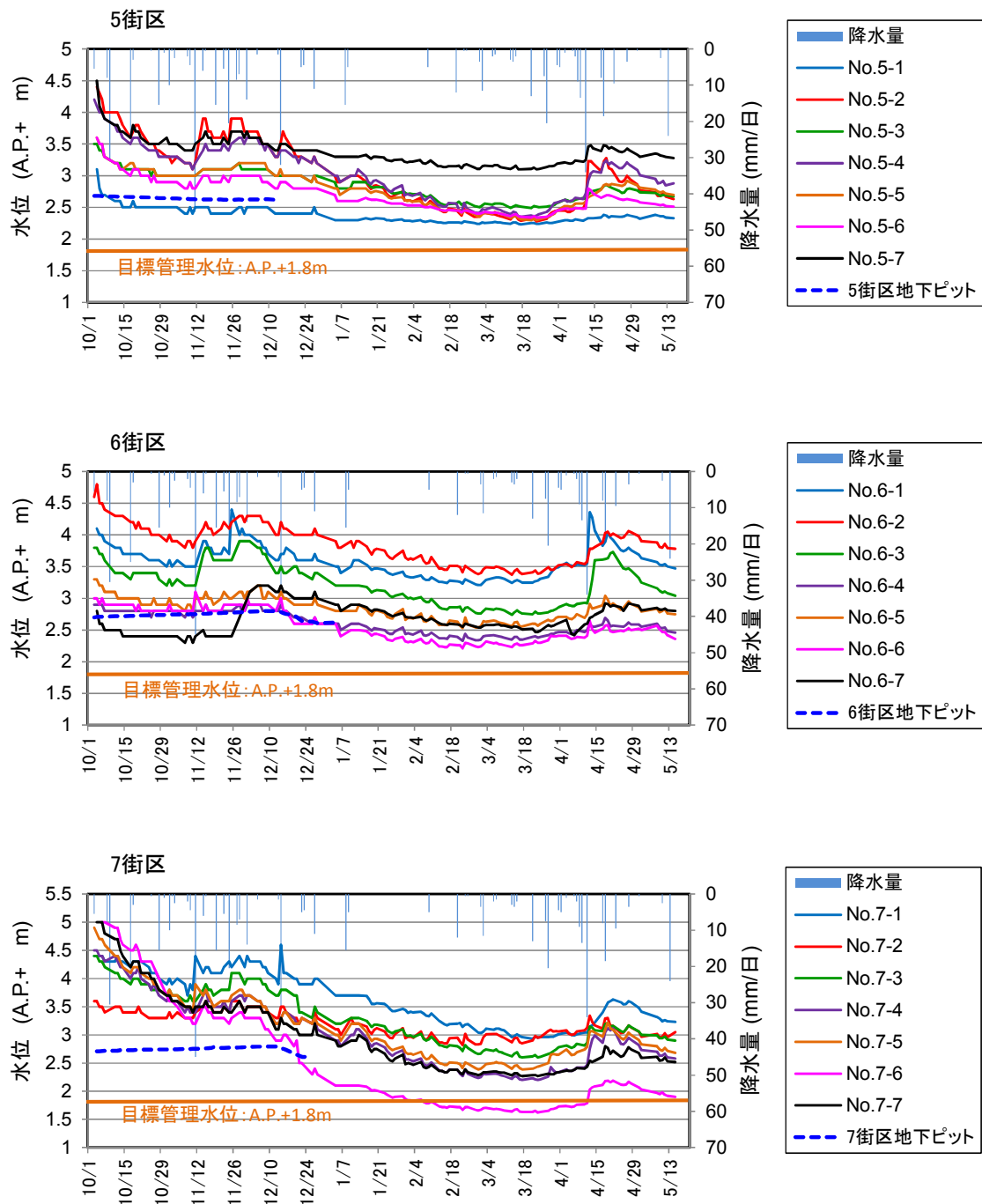
(単位:mg/L)

| 分析項目 | 下水 排除基準 | H29.1.11採水 | | | H29.1.17採水 | | | H29.1.23採水 | | | H29.2.2採水 | | | H29.2.6採水 | | |
|-------|-------------|------------|--------|-------|------------|--------|-------|------------|-------|-------|-----------|--------|-------|-----------|--------|-------|
| | | 5街区 | 6街区 | 7街区 | 5街区 | 6街区 | 7街区 | 5街区 | 6街区 | 7街区 | 5街区 | 6街区 | 7街区 | 5街区 | 6街区 | 7街区 |
| ベンゼン | 0.1 | 不検出 | 0.0003 | 不検出 | 0.0005 | 0.0002 | 不検出 | 0.0002 | 不検出 | 不検出 | 0.0003 | 0.0003 | 不検出 | 0.0003 | 0.0005 | 不検出 |
| シアン | 1 | 不検出 | 不検出 | 不検出 | 不検出 | 不検出 | 不検出 | 不検出 | 不検出 | 不検出 | 不検出 | 不検出 | 不検出 | 不検出 | 不検出 | 不検出 |
| ヒ素 | 0.1 | 0.003 | 0.003 | 0.004 | 0.003 | 0.003 | 0.005 | 0.003 | 0.003 | 0.004 | 0.004 | 0.003 | 0.005 | 0.003 | 0.003 | 0.004 |
| 鉛 | 0.1 | 不検出 | 不検出 | 不検出 | 不検出 | 不検出 | 不検出 | 不検出 | 不検出 | 不検出 | 不検出 | 不検出 | 不検出 | 不検出 | 不検出 | 不検出 |
| 水銀 | 0.005 | 不検出 | 不検出 | 不検出 | 不検出 | 不検出 | 不検出 | 不検出 | 不検出 | 不検出 | 不検出 | 不検出 | 不検出 | 不検出 | 不検出 | 不検出 |
| カドミウム | 0.03 | 不検出 | 不検出 | 不検出 | 不検出 | 不検出 | 不検出 | 不検出 | 不検出 | 不検出 | 不検出 | 不検出 | 不検出 | 不検出 | 不検出 | 不検出 |
| 六価クロム | 0.5 | 不検出 | 不検出 | 不検出 | 不検出 | 不検出 | 不検出 | 不検出 | 不検出 | 不検出 | 不検出 | 不検出 | 不検出 | 不検出 | 不検出 | 不検出 |
| pH | 5を超え 9未満 | 6.8 | 7.3 | 7.3 | 6.9 | 7.2 | 7.3 | 6.7 | 7.3 | 7.3 | 6.8 | 7.1 | 7.5 | 6.8 | 7.4 | 7.2 |

| 分析項目 | 下水 排除基準 | H29.2.15採水 | | | H29.2.20採水 | | | H29.2.28採水 | | | H29.3.7採水 | | | H29.3.15採水 | | |
|-------|-------------|------------|--------|-------|------------|--------|-------|------------|--------|-------|-----------|--------|-------|------------|-------|--------|
| | | 5街区 | 6街区 | 7街区 | 5街区 | 6街区 | 7街区 | 5街区 | 6街区 | 7街区 | 5街区 | 6街区 | 7街区 | 5街区 | 6街区 | 7街区 |
| ベンゼン | 0.1 | 0.0004 | 0.0002 | 不検出 | 不検出 | 0.0003 | 不検出 | 不検出 | 0.0003 | 不検出 | 不検出 | 0.0003 | 不検出 | 0.0002 | 不検出 | 0.0004 |
| シアン | 1 | 不検出 | 不検出 | 不検出 | 不検出 | 不検出 | 不検出 | 不検出 | 不検出 | 不検出 | 不検出 | 不検出 | 不検出 | 不検出 | 不検出 | 不検出 |
| ヒ素 | 0.1 | 0.003 | 0.003 | 0.005 | 0.003 | 0.003 | 0.005 | 0.003 | 0.003 | 0.004 | 0.004 | 0.003 | 0.005 | 0.004 | 0.003 | 0.005 |
| 鉛 | 0.1 | 不検出 | 不検出 | 不検出 | 不検出 | 不検出 | 不検出 | 不検出 | 不検出 | 不検出 | 不検出 | 不検出 | 不検出 | 不検出 | 不検出 | 不検出 |
| 水銀 | 0.005 | 不検出 | 不検出 | 不検出 | 不検出 | 不検出 | 不検出 | 不検出 | 不検出 | 不検出 | 不検出 | 不検出 | 不検出 | 不検出 | 不検出 | 不検出 |
| カドミウム | 0.03 | 不検出 | 不検出 | 不検出 | 不検出 | 不検出 | 不検出 | 不検出 | 不検出 | 不検出 | 不検出 | 不検出 | 不検出 | 不検出 | 不検出 | 不検出 |
| 六価クロム | 0.5 | 不検出 | 不検出 | 不検出 | 不検出 | 不検出 | 不検出 | 不検出 | 不検出 | 不検出 | 不検出 | 不検出 | 不検出 | 不検出 | 不検出 | 不検出 |
| pH | 5を超え 9未満 | 6.7 | 7.3 | 7.2 | 6.8 | 7.4 | 7.1 | 6.8 | 7.3 | 7.1 | 6.7 | 6.9 | 7.2 | 6.9 | 7.3 | 7.3 |

| 分析項目 | 下水 排除基準 | H29.3.23採水 | | | H29.3.28採水 | | | H29.4.6採水 | | | H29.4.10採水 | | | H29.4.19採水 | | |
|-------|-------------|------------|--------|-------|------------|--------|-------|-----------|--------|-------|------------|--------|-------|------------|--------|-------|
| | | 5街区 | 6街区 | 7街区 | 5街区 | 6街区 | 7街区 | 5街区 | 6街区 | 7街区 | 5街区 | 6街区 | 7街区 | 5街区 | 6街区 | 7街区 |
| ベンゼン | 0.1 | 不検出 | 0.0006 | 不検出 | 不検出 | 0.0003 | 不検出 | 0.0002 | 0.0015 | 不検出 | 不検出 | 0.0006 | 不検出 | 不検出 | 0.0003 | 不検出 |
| シアン | 1 | 不検出 | 不検出 | 不検出 | 不検出 | 不検出 | 不検出 | 不検出 | 不検出 | 不検出 | 不検出 | 不検出 | 不検出 | 不検出 | 不検出 | 不検出 |
| ヒ素 | 0.1 | 0.002 | 0.003 | 0.005 | 0.003 | 0.003 | 0.005 | 0.003 | 0.003 | 0.005 | 0.003 | 0.002 | 0.004 | 0.003 | 0.003 | 0.004 |
| 鉛 | 0.1 | 不検出 | 不検出 | 不検出 | 不検出 | 不検出 | 不検出 | 不検出 | 不検出 | 不検出 | 不検出 | 不検出 | 不検出 | 不検出 | 不検出 | 不検出 |
| 水銀 | 0.005 | 不検出 | 不検出 | 不検出 | 不検出 | 不検出 | 不検出 | 不検出 | 不検出 | 不検出 | 不検出 | 不検出 | 不検出 | 不検出 | 不検出 | 不検出 |
| カドミウム | 0.03 | 不検出 | 不検出 | 不検出 | 不検出 | 不検出 | 不検出 | 不検出 | 不検出 | 不検出 | 不検出 | 不検出 | 不検出 | 不検出 | 不検出 | 不検出 |
| 六価クロム | 0.5 | 不検出 | 不検出 | 不検出 | 不検出 | 不検出 | 不検出 | 不検出 | 不検出 | 不検出 | 不検出 | 不検出 | 不検出 | 不検出 | 不検出 | 不検出 |
| pH | 5を超え 9未満 | 6.6 | 7.3 | 7.1 | 6.6 | 7.1 | 7.3 | 6.8 | 8.1 | 7.3 | 6.9 | 7.8 | 7.3 | 6.8 | 7.5 | 7.2 |

※不検出と表記されている場合は、定量下限値未満であることを表します。

地下水管理システムからの放流水質分析結果

(単位:mg/L)

| 分析項目 | 下水 排除基準 | H29.4.25採水 | | | H29.5.1採水 | | | | | | | | | | | |
|-------|-------------|------------|-------|-------|-----------|-------|-------|-----|-----|-----|-----|-----|-----|-----|-----|-----|
| | | 5街区 | 6街区 | 7街区 | 5街区 | 6街区 | 7街区 | 5街区 | 6街区 | 7街区 | 5街区 | 6街区 | 7街区 | 5街区 | 6街区 | 7街区 |
| ベンゼン | 0.1 | 不検出 | 不検出 | 不検出 | 不検出 | 不検出 | 不検出 | | | | | | | | | |
| シアン | 1 | 不検出 | 不検出 | 不検出 | 不検出 | 不検出 | 不検出 | | | | | | | | | |
| ヒ素 | 0.1 | 0.004 | 0.002 | 0.005 | 0.003 | 0.002 | 0.002 | | | | | | | | | |
| 鉛 | 0.1 | 不検出 | 不検出 | 不検出 | 不検出 | 不検出 | 不検出 | | | | | | | | | |
| 水銀 | 0.005 | 不検出 | 不検出 | 不検出 | 不検出 | 不検出 | 不検出 | | | | | | | | | |
| カドミウム | 0.03 | 不検出 | 不検出 | 不検出 | 不検出 | 不検出 | 不検出 | | | | | | | | | |
| 六価クロム | 0.5 | 不検出 | 不検出 | 不検出 | 不検出 | 不検出 | 不検出 | | | | | | | | | |
| pH | 5を超え 9未満 | 6.9 | 7.4 | 7.3 | 6.8 | 7.1 | 7.2 | | | | | | | | | |

| 分析項目 | 下水 排除基準 | | | | | | | | | | | | | | | |
|-------|-------------|-----|-----|-----|-----|-----|-----|-----|-----|-----|-----|-----|-----|-----|-----|-----|
| | | 5街区 | 6街区 | 7街区 | 5街区 | 6街区 | 7街区 | 5街区 | 6街区 | 7街区 | 5街区 | 6街区 | 7街区 | 5街区 | 6街区 | 7街区 |
| ベンゼン | 0.1 | | | | | | | | | | | | | | | |
| シアン | 1 | | | | | | | | | | | | | | | |
| ヒ素 | 0.1 | | | | | | | | | | | | | | | |
| 鉛 | 0.1 | | | | | | | | | | | | | | | |
| 水銀 | 0.005 | | | | | | | | | | | | | | | |
| カドミウム | 0.03 | | | | | | | | | | | | | | | |
| 六価クロム | 0.5 | | | | | | | | | | | | | | | |
| pH | 5を超え 9未満 | | | | | | | | | | | | | | | |

| 分析項目 | 下水 排除基準 | | | | | | | | | | | | | | | |
|-------|-------------|-----|-----|-----|-----|-----|-----|-----|-----|-----|-----|-----|-----|-----|-----|-----|
| | | 5街区 | 6街区 | 7街区 | 5街区 | 6街区 | 7街区 | 5街区 | 6街区 | 7街区 | 5街区 | 6街区 | 7街区 | 5街区 | 6街区 | 7街区 |
| ベンゼン | 0.1 | | | | | | | | | | | | | | | |
| シアン | 1 | | | | | | | | | | | | | | | |
| ヒ素 | 0.1 | | | | | | | | | | | | | | | |
| 鉛 | 0.1 | | | | | | | | | | | | | | | |
| 水銀 | 0.005 | | | | | | | | | | | | | | | |
| カドミウム | 0.03 | | | | | | | | | | | | | | | |
| 六価クロム | 0.5 | | | | | | | | | | | | | | | |
| pH | 5を超え 9未満 | | | | | | | | | | | | | | | |

※不検出と表記されている場合は、定量下限値未満であることを表します。